



釜石・大槌圏域 事業所情報シート

(釜石大槌圏域障がい者施設一覧)



◇ 釜石大槌圏域事業所情報シートとは

この情報シートは、サービス利用を希望する方への情報を提供と、サービス内容などを事業所間で共有し、圏域の福祉サービスを充実させることを目的に作成しています。

◇ 釜石大槌地域障がい者自立支援協議会とは

障がいのあるなしに関わらず、誰もが心地よく暮らすことのできるまちづくりを進めていくため、問題となることを話し合い、解決を目指して活動する組織です。

協議会は、釜石市(地域福祉課)、大槌町(健康福祉課)をはじめとする、釜石・大槌圏域の障がい者事業所及び関係団体が構成団体として加盟し、全体会及び事務局のほか、子ども支援部会、就労支援部会、地域づくり部会、サービス構築部会の4つの部会で構成され、活動しています。

◇ 障害福祉サービスを利用するには

サービスの利用を希望する場合、お住いの自治体に申請する必要があります。

担当課	住所	電話番号
釜石市地域福祉課 障がい福祉係	釜石市大渡町3-15-26	0193-22-0177
大槌町健康福祉課 地域福祉係	上閉伊郡大槌町上町1-3	0193-42-8715

◇ サービス等利用計画案の作成

個々の障がいの状態やご家族などの状況等に応じ、障害のある方が自立した日常生活の支援を効果的に行うため、継続的かつ計画的に適切な福祉サービス等が提供されるよう「相談支援事業者」が「サービス等利用計画案」を作成します。

◆ 釜石広域基幹相談支援センター

障がいのある方やそのご家族の相談支援の窓口として、総合的、専門的な相談支援、地域の相談支援体制の強化、地域以降および知己定着の促進、権利擁護及び虐待の防止など、地域における相談支援の中核的な役割を担います。

住所・電話番号	営業日・時間
釜石市定内町1-8-10 ☎ 0193-21-1156	月曜日～金曜日 9:00～16:00

◆ 相談支援事業所

相談支援事業所の名称	住所・電話番号	営業日・営業時間
相談支援事業所 トーク	釜石市野田町1-1-32 ☎ 0193-55-5114	月曜日～金曜日 9:00～18:00
相談支援事業所 ライトハウス	釜石市定内町4-9-7 ☎ 0193-55-6657	月曜日～金曜日 8:30～17:30
相談支援事業所 四季	大槌町小鋸16-18-1 ☎ 0193-55-4570	月曜日～土曜日 8:30～17:15
相談支援事業所 笑顔	大槌町桜木町3-15 ☎ 0193-55-5712	月曜日～金曜日 9:00～18:00

◆ 釜石大槌地域障がい者就業・生活支援センター キックオフ

就職を希望する障がい者や在職中の障がい者の抱える課題に応じて、雇用及び福祉の関係機関と連携し、就業支援員と生活支援員が協力して、就業面及び生活面の一体的な支援を行います。

住所・電話番号	営業日・時間
釜石市大町3-10-5 ☎ 0193-55-4181 ✉ toyomane@kickoff-ko.jp 【所長：豊間根】	月曜日～金曜日 9:00～17:00

◆ 発達障がい沿岸センター

発達支援コーディネーターが常勤し、発達障がいの見立てや具体的な対応方法への助言や相談支援を行うほか、親の会の活動のサポート、発達障がいに関する研修会も開催します。



住所・電話番号	営業日・時間
釜石市大渡町2-6-23 TRYビル2階 ☎ 0193-55-5590	月曜日～金曜日 9:00～17:00

◇ 釜石大槌圏域サービス事業所・サービス一覧

	事業所名	児童発達支援	放課後等デイ	生活介護	就労移行	就労継続 B
釜石	釜石市すくすく親子教室	○	○			
	大松			○		
	まりん			○		
	児童デイサービスさんこま	○	○			
	国立病院機構釜石病院					
	釜石市福祉作業所					○
	かまいしワーク・ステーション				○	○
	つくし共同作業所					○
	まごころ就労支援センター釜石				○	○
	ふるはーと					
	かまいしケア・ステーション			○		
	広域基幹相談支援センター					
	ライトハウス		○			
	釜石市身体障害者福祉センター					
	くろーばー					
	くろーばーセカンド					
	メゾン・ラポール					
かみくり荘						
フルセイル平田						
大槌	地域活動支援センター心笑					
	ワーカーズコープ大槌地域福祉作業所					
	わらび学園			○		○
	四季の郷		○	○		
	ワークフォローおおつち					○
	笑顔	○	○			
	スマイル					

共同生活 援助	施設入所 支援	療養介護	医療型 障害児入所	短期入所	地活Ⅰ型	地活Ⅱ型	日中一時	頁
								7
	○			○			○	8
						○	○	9
							○	10
		○	○	○			○	11
								12
								13
								14
								15
						○	○	16
								17
							○	18
						○	○	19-21
						○		22
○								23
○								24
○								25
○								26
○								27
					○			28
							○	29
							○	30
	○			○			○	31-33
								34
							○	35
							○	36

◇ 障がい福祉サービスの種類と内容

<p>じどうはったつしえん 児童発達支援</p> 	<p>発達に心配のある小学校入学前の子どもたちの療育の場です。 発達に応じた基本的な生活習慣、社会生活の基本が身につくよう支援が受けられます。</p>
<p>ほうかごとう 放課後等デイサービス</p>	<p>発達に心配のある児童や生徒が放課後や長期休暇中に利用できるデイサービスです。</p>
<p>きょたくかいご 居宅介護</p>	<p>ヘルパーが自宅等に訪問し、食事、入浴、排せつ等のお手伝いをします。 サービスを利用出来る時間は、1日およそ1時間30分から3時間程度です。</p> 
<p>せいかつかいご 生活介護</p>	<p>施設で昼間、日常生活の支援(入浴、トイレ、食事の手伝い、作業など)を受けるサービスです。</p>
<p>りょうようかいご 療養介護</p>	<p>気管切開を伴う人工呼吸器による呼吸管理を行っている方や筋ジストロフィー患者又は重度心身障がい者が、医療機関に入院して、医療や日常生活のお手伝いが受けられます。</p>
<p>しせつにゆうしよしえん 施設入所支援</p> 	<p>障がい者施設に入所している人が、夜間や休日に入浴、トイレ、食事の介助などの支援を受けるサービスです。</p>
<p>たんきにゆうしよ 短期入所(ショートステイ)</p>	<p>家族などの介護者が病気になった場合や、介護者の休養のために、短期間、施設などに宿泊することができます。</p>

<p>しゅうろういこうしえん 就 労 移行支援</p>	<p>一般企業等への就労を希望する人が、一定期間、就労に必要な知識や能力の向上に必要な訓練を受けることができます。仕事探しの相談にもものってもらえます。</p>
<p>しゅうろうけいぞくしえんびーがた 就 労 継続支援B型</p>	<p>一般企業等での就労が難しい人が、生産活動などの機会の提供を受け、知識や能力の向上、日中の活動支援等を受けられます。(非雇用型)。</p>
<p>きょうどうせいかつえんじょ 共 同 生活援助 (グループホーム)</p>	<p>アパートや一軒家などで障がいのある人同士と一緒に暮らします。世話人や生活支援員から食事など、ふだんの暮らしのお手伝いが受けられます。</p>
<p>ちいきかつどうしえん <small>がた</small> 地域活動支援センターⅠ型</p>	<p>専門職員(精神保健福祉士など)が、地域住民ボランティアを育成、障がいに対する理解を深める活動を行います。 生活上の相談が出来、レクリエーションなどの活動もあります。</p>
<p>ちいきかつどうしえん <small>がた</small> 地域活動支援センターⅡ型</p>	<p>機能訓練、社会適応訓練、入浴などのサービスが受けられます。 相談も出来、余暇活動、創作活動などの支援が受けられます。</p>
<p>にっちゅういちじしえん 日 中 一時支援</p>	<p>保護者や家族の就労などを支援するために日中、障がいのある人や子どもに活動の場の提供や、見守りや社会に適応するための日常的な訓練や創作活動などの支援を受けることができるサービスです。</p>



(児童発達支援・保育所等訪問支援・放課後等デイサービス)

事業所名	釜石市すくすく親子教室	電話番号	0193-25-0010
------	-------------	------	--------------

A. 基本情報		
①法人名	釜石市	
②住所	釜石市上中島町3-5-17	
③ホームページ	https://www.city.kamaishi.iwate.jp/	
④最寄りのバス停	岩手県交通 上中島(徒歩7分)	
⑤利用時間	児童発達支援 ① 9:00~12:00 ② 13:00~15:00 保育所等訪問支援 随時 放課後等デイ ① 13:00~18:00	
⑥定員	1日 20名	
⑦送迎	無 児童発達支援 有 放課後等デイサービス：祥雲支援学校等から事業所の間	
⑧食事	無 放課後等デイサービスは、おやつを提供あり	

B. 主な活動内容

1	基本的な生活習慣が身につくように支援します。	2	社会生活の基本を、遊びを通して教えていきます。	3	よりよい療育のため関係機関と連携していきます。
一人一人の個性に合った方法で、無理なく身につけられるように接しています。		挨拶、ルールを守る、他者の物と自分の物の区別をつける等の集団生活の決まりを丁寧に教えています。		医療、療育機関、幼稚園、保育園等と連絡を取り合いながら、すくすく育つように応援していきます。	
年間行事 (共通)	7月 夏祭り 12月 クリスマス会	主な日課	児童発達支援	<ul style="list-style-type: none"> ・始まりの会 ・運動遊び、個別活動 ・終わりの会 	
	戸外活動：随時 スヌーズレン		保育所等訪問支援	<ul style="list-style-type: none"> ・利用児の行動観察 ・カンファレンス 	
	音楽療法、言語相談、発達相談、歯科相談等		放課後等デイサービス	<ul style="list-style-type: none"> ・集団遊び、掃除、自由遊び (買物体験、余暇支援活動等) 	

<div style="border: 1px solid blue; border-radius: 15px; padding: 5px; display: inline-block;">児童発達支援</div>	 <p>スヌーズレン</p>	 <p>戸外活動(自動車体験)</p>	 <p>製作あそび</p>	 <p>Family playing day (親子運動あそび)</p>
	<div style="border: 1px solid orange; border-radius: 15px; padding: 5px; display: inline-block;">放課後等デイサービス</div>	 <p>製作あそび</p>	 <p>運動あそび</p>	 <p>リンゴ狩り</p>

C. その他

【児童発達支援】利用児 28名	【保育所等訪問支援】利用児 14名
【放課後等デイサービス】利用児 15名 (令和6年2月末)	

(生活介護・施設入所支援・短期入所・日中一時支援)

事業所名	自立支援施設 大 松		電話番号	0193-59-2211	
A. 基本情報					
①法人名	社会福祉法人 豊心会				
②住所	釜石市甲子町3-139				
③ホームページ	https://kamaishi-houshinkai.net/				
④最寄りのバス停	岩手県交通 大松(徒歩3分)				
⑤利用時間	施設入所、短期入所：宿泊型 生活介護：8：00～17：00				
⑥定員	施設入所52名、生活介護55名 短期入所(空床2名)、日中一時若干名				
⑦送迎	無				
⑧食事	有	主な個人負担：生活介護、日中一時等 400円/食 施設入所、短期入所 1,200円/日 ※所得に応じて市町村補助(減免)あり。			
B. 主なサービスや日中活動の内容					
1	施設入所支援・短期入所等		2	生活介護(箱の仕切り作り)	
 <p>施設入所支援・生活介護・短期入所・日中一時支援は、その人に合わせて入浴・食事・排泄の支援などを行います。</p>			 <p>鮭フレークなどのピン詰を入れる贈答用の箱の中を仕切る紙製の「中敷」を組み立てる活動です。</p>		
			 <p>襖や障子の張替えの注文を受託し、自宅まで受取りに伺い、施設で張り替えて自宅へ届けています。</p>		
年間行事	4月 花見会 5月 運動会 7月 七夕会	11月 演芸会 12月 クリスマス会	主な日課	9：00 体操 9：30 日中活動(金・土は音楽) 12：00 昼食 13：00 体操・日中活動 15：00 入浴	
 <p>音楽活動の様子</p>		 <p>演芸会の様子</p>		 <p>運動会の様子</p>	
C. その他					
◎各種検診 ◎感染予防ワクチン接種 ◎季節の行事 ◎誕生月の外出、等々 ◎避難訓練(年6回)					

(生活介護・地域活動支援センターⅡ型・日中一時支援)

事業所名	まりん	電話番号	0193-55-5400
A. 基本情報			
①法人名	NPO法人 障がい者自立センターかまいし		
②住所	釜石市甲子町10-599-1		
③ホームページ	https://xs164678.xsrv.jp/		
④最寄りのバス停	岩手県交通 釜石高校前		
⑤利用時間	10:00~16:00		
⑥定員	生活介護 20名 地活 15名 日中一時 15名		
⑦送迎	有 釜石市、大槌町 他要相談		
⑧食事	有 水曜日は調理を行っています。その他曜日はお弁当の注文や買い物など対応しています。		
B. 主なサービスや作業の内容			
1	まりんカフェ(グループワーク)	2	まりん料理(調理体験)
 ☆行事や活動等が利用者さん中心で話し合われます。		 ☆基礎的な調理とまりん料理。 魚介が入っていればすべてまりん料理。	
		3	創作活動
		 ☆小枝マグネット&綿糸作り、布巾制作 ☆がら紡糸を使って布巾を制作しています。ぜひ、使ってみてください！	
主な行事	ドライブ・花見・花巻との地域交流・ふれあい祭・リンゴ狩り・クリスマス会・麻雀・カラオケ・バーベキュー・スイカ割り・流しそうめん・買い物支援・外出・女子会・マップ作り・健康講座・芋煮会・たこ焼き会・物品販売 等	主な日課	9:00~ 送迎 10:00~ 健康チェック(血圧・体温) 10:30~ 活動・入浴 12:00~ 昼食 13:00~ 活動・入浴 15:00~ 休憩 16:00~ 送迎
クラブ活動では県内外へお出掛けしています！  クラブ活動  リンゴ狩り もぎたてのフジは絶品。(花巻市大田) 世界文化遺産は見ずにひたすら食べました。  バーベキュー  地域交流 魚介販売のにわか店員となりました。 楽しいイベントがたくさんあります！ 			
C. その他			
利用は月～金。土曜日入浴・利用についてはご相談ください。(入浴光熱費等：300円) 1日の平均利用者数：20名(生活介護15名、地活2名、日中一時3名)			

(児童発達支援・放課後等デイサービス・日中一時支援)

事業所名	児童デイサービスさんこま	電話番号	090-7070-7378
------	--------------	------	---------------

A. 基本情報

①法人名	一般社団法人 三陸駒舎
②住所	釜石市橋野町9-44-7
③ホームページ	https://kamakoma.org/
④最寄りのバス停	コミュニティバス 中村(徒歩1分)
⑤利用時間	9:00~17:30
⑥定員	1日10名
⑦送迎	有 要相談
⑧食事	無



B. プログラムの内容

1	感覚統合理論をベースに療育プログラムを提供	2	ホースセラピー ～生きるための根本的な力を養う～
<p>感覚統合とは</p> <p>様々な感覚を整理したり、まとめたりする(統合する)脳の機能のこと。 感覚統合が上手く出来ると、</p> <ul style="list-style-type: none"> 必要な感覚を調整して注意を向けられる。 体や手足を上手に使えるようになる。 適切なコミュニケーションが取れるようになる。 <p>など、周りの状況に応じた行動が取れるようになります。</p>		<p>こんな子さんの心と身体を育みます</p> <ul style="list-style-type: none"> 発達がゆっくり、歩き始めが遅い 落ち着きがなく、じっとしてられない 運動面で遅れを感じる 手先が不器用 コミュニケーションが上手く取れない 対人関係のトラブルが多い 感情のコントロールが苦手 こだわりが強い 自尊心、自己肯定感が低い 	
		<p>ホースセラピーの効果</p> <ul style="list-style-type: none"> リラクゼーション効果 コミュニケーション能力の向上 歩くための準備や練習 筋力アップ バランス感覚の向上 関節可動域の拡大 ダイエット効果、睡眠の質向上 体幹の強化 その他、様々な発達支援 	

ホースセラピーの主なプログラムの一例(約50分) ※お子さんの状況より内容は変わります。



①エサをあげる。ケアされる側からケアする側へ。自分は役に立つ存在だと気づく。



②馬のお手入れ。馬に触れ、馬との距離を縮める。触覚刺激、ストレス緩和の効果もある。



③馬と一緒に歩く。自分より大きい存在が、力ではなく自然とついてくる。安心感や自信が芽生える。



④馬に乗る。体に様々な感覚刺激をもたらし、体の欲求が満たされることで、自然と笑みがこぼれる。

C. その他

- 本格的な利用の前に、見学やお試し体験もあります。
- 個別活動(約50分)のほか、グループ活動(放課後、休日、長期休み)も提供
- 利用頻度は、週1・2回、月1・2回など、状況に応じて選択できます。
- 詳細の資料は、Webサイトをご覧ください。 <https://jidouday.kamakoma.org/>
- メールアドレス：kama.koma55@gmail.com



さんこま公式 LINE
最新情報など発信
問合せも受付中

(療養介護・医療型障害児入所・短期入所・日中一時支援)

事業所名	独立行政法人国立病院機構 釜石病院	電話番号	0193-23-7111
A. 基本情報			
①法人名	独立行政法人国立病院機構 釜石病院		
②住所	釜石市定内町4-7-1		
③ホームページ	http://www.nhokamaishi.jp/		
④最寄りのバス停	岩手県交通 国立釜石病院(徒歩0分)		
⑤利用時間	療養介護・医療型障害児24時間対応		
⑥定員	5病棟(療養介護・医療型障害児入所) 40床 6病棟(//) 40床		
⑦送迎	無		
⑧食事	有 療養介護・医療型障害児入所： 1日3食 (出身県市町村の支給量に応じた額) 日中一時支援・短期入所： 490円/食		
B. 主なサービスや作業の内容			
1	医療	2	日中生活支援
 <p>常に医療スタッフ(医師、看護師)が待機し、状態に合わせたケアを行います。</p>		 <p>個人に合わせた食事・排泄・入浴等の日常生活支援を行なっています。</p>	
		3	療育活動
		 <p>様々な療育活動を通し、快刺激を得ることで楽しく過ごせるよう支援します。</p>	
行事紹介 ①	2月：豆まき 3月：桃の節句 7月：七夕 12月：クリスマス会	行事紹介 ②	5～10月：わんだふるたいむ・week 5～10月：ドライブ 毎月：誕生日会 毎日：療育活動(午前の部・午後の部)
 <p>～わんだふるたいむ～</p>		 <p>～ドライブの様子～</p>	
 <p>～節分・豆まき～</p>			
C. その他			
入院などのご相談、お問い合わせは、療育指導室長(070-6950-5390)までご連絡下さい。 【 E-mail yamazaki.nobuyuki.ad@mail.hosp.go.jp 】			

(就労継続支援B型)

事業所名	(主) 釜石市福祉作業所2nd (従) 釜石市福祉作業所	電話番号	0193-27-5691 0193-25-1152
A. 基本情報		 	
①法人名	社会福祉法人 翔友		
②住所	釜石市上中島町4丁目2番31号 釜石市千鳥町1丁目1番6号		
③ホームページ	なし		
④最寄りのバス停	岩手県交通 中妻・上中島(徒歩10分)		
⑤利用時間	9:00~15:30		
⑥定員	就労継続支援B型 40名		
⑦送迎	有 釜石市全域・大槌町内一部		
⑧食事	有 個人負担額 230円/食		
B. 主なサービスや作業の内容			
1	受託作業	2	施設外作業
<p>市内の企業から受託している「部品の組立・リング入れ作業」「食品の表示ラベル貼り作業」「仕切り作り・棚板のバリ取り・段ボール箱の組立作業」等を行っています。その他スポット作業も行っています。</p>		<p>市内企業さんに出向き作業を行い、作業能力の向上と社会性を養う取り組みを行っています。</p>	
  			
<p>部品の軽作業 表示ラベル貼り 段ボール組立作業</p>		<p>梅のヘタ取り作業</p>	
作業時間	9:00~15:30	工賃	<p>就労事業収入から事業に必要な経費を控除した額に相当する金額を工賃として支払います。</p>
【四季に合わせて色々な行事を行っています】			
歳末たすけ合い募金	河川敷の清掃活動	花見会	秋の日帰り旅行会
クリスマス会			
    			
C. その他			
<p>【見学をご希望の方へ】 随時受付しています。ご希望の方はお気軽にご連絡ください。</p>			

(就労移行支援・就労継続支援B型)

事業所名	かまいしワーク・ステーション	電話番号	0193-55-6031
A. 基本情報			
①法人名	社会福祉法人 翔友		
②住所	釜石市鶴住居町25-13-43		
③ホームページ	https://shoyu-swc.jp/		
④最寄りのバス停	岩手県交通 新川原(徒歩5分)		
⑤利用時間	8:30~15:30		
⑥定員	就労移行支援 6名 就労継続支援B型 29名		
⑦送迎	有	釜石市内・大槌町内 (要相談)	
⑧食事	有	個人負担額：230円/食	
B. 主なサービスや作業の内容			
1	部品1・2科作業	2	シュリンク作業
 各種シーラー		 缶詰包装 シール貼り 受注・納品 検品・梱包 ラベル貼	
 パッキン入 袋詰め グリス塗			
3	クリーニング作業	4	菓子作業
 シーツ 枕カバー クロス 布団カバー		 洋菓子の 製造・販売 クッキー・ マフィン等	
5 年間行事			
<p>地域社会との触れ合いからコミュニケーションを学び、交流を深めることで互いを認め合い協調性を持ちながら、働く意欲に繋げていきます。</p> <p>【主なイベント】食事会(季節行事)・他施設見学・レクリエーション(イチゴ・ぶどう狩り)クリスマス会 etc</p>			
			
C. その他			
事業所見学や体験利用は随時対応しています。ご希望の方はお気軽にご連絡ください。			

(就労継続支援B型)

事業所名	つくし共同作業所	電話番号	0193-23-4013
A. 基本情報			
①法人名	特定非営利活動法人つくし会		
②住所	釜石市定内町1-7-13		
③最寄りのバス停	岩手県交通 定内バス停(徒歩2分)		
④開所時間	通所型：9：00～15：30		
⑤定員	就労継続支援：20名		
⑥送迎	有	釜石、大槌地区(要相談)	
⑦食事	有	個人負担金：260円/食	
			
B. 主なサービスや作業の内容			
1	マスク入れ作業	2	菓子箱折・リボン掛け作業
<ul style="list-style-type: none"> 金属ボデーのネジ穴にスポンジ状の通称マスクと呼ばれている物を回し入れる作業です。 		<ul style="list-style-type: none"> いろいろなお菓子の箱を組み立てる作業です。 そのほかに、化粧リボンを掛ける仕事もしています。 	
3		病院入院者様の買物代行	
<ul style="list-style-type: none"> 入院患者さんの買物を代行し、毎週病院に配達しています。 			
4	ダイレクトメール封入作業	5	作業時間・昼ご飯の提供
<ul style="list-style-type: none"> チラシ等の折り込み、封入作業及び住所ラベル貼り作業 		<ul style="list-style-type: none"> 作業時間 9：00～15：30 休憩 午前・午後1回 昼ご飯の提供 1食 260円で提供しています。 	
6		年間行事等	
		<ul style="list-style-type: none"> 年間行事 豆まき・お花見・バーベキュー  <ul style="list-style-type: none"> 避難訓練 春・秋2回実施しています。 	
C. その他			
【事業所見学について】			
※ 見学を希望される方いつでもご連絡ください！			

(就労移行支援・就労継続支援 B 型)

事業所名	まごころ就労支援センター釜石		電話番号	0193-55-5100	
A. 基本情報					
①法人名	NPO法人 遠野まごころネット				
②住所	釜石市甲子町2-12-1				
③ホームページ	http://tonomagokoro.net				
④最寄りのバス停	岩手県交通バス <small>あまほら</small> 大洞(徒歩3分)				
⑤利用時間	10:00~15:00				
⑥定員	就労移行支援	6名			
	就労継続支援B型	24名			
⑦送迎	有	釜石市内・大槌町内(要相談)			
⑧食事	無	昼食は各自ご用意ください。			
B. 主なサービスや作業の内容					
1	自主製品製作・受託作業	2	農作業(ぶどう・ラベンダー)	3	施設外就労・企業見学・実習
 <p>ミシンを使った縫製作業・刺繍・さき織・鹿革を使った商品製作など、さまざまな商品を作っています。また企業様からの注文に応じて商品を作ったり、部品の組み立て、ラベル貼りなどの作業もあります(時期によって作業が変わります)</p>		<p>ワイン用のぶどうやラベンダーの手入れで体力づくりが出来ます</p>  		<p>就職に向けて定期的に勉強会や意見交換などを開催します</p>  <p>企業見学や実習を通して働くイメージを具体的にし働き方を一緒に考えます</p>	
日課	10:00~朝礼・ラジオ体操・作業開始 11:00~休憩(5分間) 11:05~作業 12:00~12:45 昼休み(45分間) 12:45~14:00 作業 14:00~休憩(10分間) 14:10~作業 15:00~清掃・終了		自主製品		
C. その他					
<p>月曜日～金曜日まで毎日開所しています。イベント参加などで土曜・日曜・祝日も開所することがあります。希望に合わせて通所できます。</p> <p>見学や実習、通所についての相談・体験利用も随時お受けしています。お気軽にご相談ください。</p>					

(地域活動支援センターⅡ型・日中一時支援)

事業所名	地域活動支援センター ふるはーと	電話番号	0193-25-0359
A. 基本情報			
①法人名	社会福祉法人 豊心会		
②住所	釜石市野田町3-4-24 (1階)		
③ホームページ	https://kamaishi-houshinkai.net/		
④最寄りのバス停	岩手県交通 野田(徒歩5分)		
⑤利用時間	8:30~17:30		
⑥定員	ふるはーと: 19名 日中一時: 受け入れ可能な人数		
⑦送迎	有	現在、送迎は大平付近まで実施 個別に相談に応じます	
⑧食事	有	400円/食 (行事などの実費負担や、食事補助もあります。弁当持参も出来ます。)	
B. 主なサービスや作業の内容			
1	調理実習の様子	2	エアロビクスの様子
			
	何が出来るか楽しみです。		運動不足解消なるかな？
		3	畑活動の様子
			
			皆で立派な大根収穫です！
主な行事	節分、お花見、紅葉狩り クリスマス会、毎月外出 *毎月の行事を利用者と 一緒に決めます	主な日課	8:30 送迎開始 10:00 活動 12:00 昼食 15:30 送迎開始 17:00 送迎終了
			日中一時 (タイムケア)の種類
			<ul style="list-style-type: none"> 支援学校等の放課後預かり 休日、長期休みの日中預かり
			 <p style="text-align: center;">周辺図</p>
	音楽活動でカラオケ楽しんでいます。福祉まつり参加、販売の様子です。		
C. その他			
日中一時: 子どもの預かり(タイムケア型)			
※タイムケア: 平日は下校時~17:30まで、休日・長期休みは8:30~17:30まで。			

(生活介護)

事業所名	かまいしケア・ステーション	電話番号	0193-27-5688
A. 基本情報			
①法人名	社会福祉法人 翔友		
②住所	釜石市上中島4丁目2番31号		
③ホームページ	https://shoyu-swc.jp/		
④最寄りのバス停	岩手県交通 双葉小学校前(徒歩5分)		
⑤利用時間	開館時間 9:00~15:30 月・火・水・木・金		
⑥定員	20名		
⑦送迎	有	釜石市内、大槌町	
⑧食事	有	230円~380円/食(弁当持参もできます。)	
⑨入浴	有	200円/回	
B. 主な活動内容			
1	創作活動	2	入浴介助
<p>塗り絵やパズル、カラオケやゲームなどのレクリエーション活動など、ご自身のペースに合わせた活動を行います。</p> 		<p>身体状態に合わせてリフト付きの一般浴槽やミスト温浴機器で入浴の提供を行います。一般浴槽にはリフトが付き、幅広い障害に対応できるようにしております。</p> 	
		3	軽運動
		<p>多目的ホールでステップ運動やポッチャ、屋外広場ではフライングディスクやペタンクなどを行い、健康的な身体を維持しているような支援を行います。</p> 	
4	くつろぎスペース		
<p>6畳の広さがある畳コーナーでは足を伸ばしてくつろぐことができます。</p> 			
C. その他			
見学は随時対応しています。ご希望の方はお気軽にご連絡ください。			

(日中一時支援)

事業所名	釜石広域基幹相談支援センター		電話番号	0193-21-1156	
A. 基本情報					
①法人名	NPO 法人 Plus One Happiness				
②住所	釜石市定内町1-8-10				
③ホームページ	https://www.plus.1happiness.or.jp/consultation/time_care/				
④最寄りのバス停	岩手県交通 定内(徒歩2分)				
⑤利用時間	8:30~17:30				
⑥定員	5名程度				
⑦送迎	有	学校等からの送迎を対応します。			
⑧食事	無				
B. 主な活動の内容					
1	放課後・長期休みの預かり	2	個別対応	3	身辺面の支援
<p>ご家族のお仕事等に合わせ、預かり時間を相談できます。</p> 		<p>宿題の取り組みをはじめ、一緒に過ごし方を考えます。季節の行事を楽しんだり、長期休みには安全に配慮した外出等を行うこともあります。</p>		<p>保育士が常駐しています。食事やトイレ等、個々の課題に応じてスタッフが介入し、自立のお手伝いをします。</p>	
4	家族支援	5	おもちゃ図書館		
<p>ご家族の不安や困りごと等、併設している基幹相談支援センターのスタッフへご相談ください。</p>		<p>沿岸で唯一、障がい児とご家族を対象とした「おもちゃ図書館」を定期的を開催しています。ご家族同士が“繋がれる場”として活用いただいておりますので、開催日等はお問い合わせください。</p> 			
C. その他					
<p>・利用に伴う自己負担は400円/日です。</p>					

(放課後等デイサービス)

事業所名	放課後等デイサービス ライトハウス	電話番号	0193-55-6657
A. 基本情報			
①法人名	NPO法人 障がい者自立センターかまいし		
②住所	釜石市定内町4丁目9-7		
③ホームページ	https://xs164678.xsrv.jp/		
④最寄りのバス停	岩手県交通 国立釜石病院		
⑤営業日	月曜日～金曜日		
⑥利用時間	9:00～18:00		
⑦定員	10名(小学生・中学生・高校生)		
⑧送迎	有	釜石市内。他要相談。	
⑨食事	無	昼食は各自ご用意ください。	
B. 主なサービスや作業の内容			
1	自立支援と日常生活の充実のための活動	2	創作活動
挨拶をはじめ、出したものは元に戻す、おやつ準備後片付け、掃除等の日常生活の基本をゆっくり身につけてほしいと思っています。防災散歩や避難訓練も毎月行っています。		季節の折り紙製作やおやつ飾りつけなどといった創作活動を楽しんでいます。折り紙は完成したものを玄関に掲示し、保護者様にも見て頂いています。	
3	地域交流の機会の提供		
		お散歩の途中で近所の方に声を掛けられる機会も増えました。少しずつ社会経験の幅を広げて行きたいと思います。	
4	余暇の提供	5	個別支援
ハロウィンやクリスマス会等の季節の行事、誕生会などを行っています。プログラムは子ども達がアイデアを出して自主的に決めています。		学校営業日は、時間が短いので、宿題と集団活動が中心となります。それぞれの個別課題は活動の中でも意識して取り組んでいます。iPadも導入し、学習や遊びに活用しています。	
6	日課		
		9:00	開所(送迎)
		10:00	おやつ
			活動
		12:00	昼食
		13:00	活動(送迎)
		15:00	おやつ
			活動
		17:00	掃除・(送迎)
		18:00	閉所
			
<div style="border: 2px solid orange; border-radius: 50%; padding: 10px; display: inline-block;"> 外部講師を依頼してプログラミング教室を開催しています。 </div>			
C. その他			

(日中一時支援)

事業所名	日中一時支援事業所 ライトハウス		電話番号	0193-55-6657		
A. 基本情報						
①法人名	NPO法人 障がい者自立センターかまいし					
②住所	釜石市定内町4丁目9-7					
③ホームページ	https://xs164678.xsrv.jp/					
④最寄りのバス停	岩手県交通 国立釜石病院					
⑤利用時間	9:00~17:00					
⑥定員	15名					
⑦送迎	有	釜石市内。他要相談。				
⑧食事	無	昼食は各自ご用意ください。				
B. 主なサービスや作業の内容						
1	創作的活動	2	日常生活充実の為の活動	3	余暇の提供	
季節の折り紙製作やおやつ 飾りつけなどといった創作活 動を楽しんでいます。		挨拶をはじめ、出したものは元 に戻す、おやつの準備や後片付 け、掃除等の日常生活の基本を 身に付けて欲しいと思います。		季節の行事(豆まき・雛祭り・お 花見・お月見・クリスマス…)や 誕生会等楽しんでいます。		
						
4	個別的活動	5	家族支援	6		日課
放課後は宿題が中心になりま す。iPad を使って学習や遊びに 活用しています。		保護者の勤務や兄弟の行事等 で利用希望があれば、お応えし ております。		9:00 開所(送迎)		
				10:00 おやつ		
				12:00 昼食		
				13:00 活動		
				15:00 おやつ		
				17:00 掃除・(送迎)		閉所
C. その他						
土曜日の利用についてはご相談ください。						

(地域活動支援センターⅡ型)

事業所名	地域活動支援センターまりん分室 ライトハウス	電話番号	0193-55-6657																								
A. 基本情報																											
①法人名	NPO法人 障がい者自立センターかまいし																										
②住所	釜石市定内町4丁目9-7																										
③ホームページ	https://xs164678.xsrv.jp/																										
④最寄りのバス停	岩手県交通 国立釜石病院																										
⑤利用時間	10:00~17:00																										
⑥定員	地活Ⅱ型 15名																										
⑦送迎	有	釜石市内を中心とする。																									
⑧食事	無	昼食は各自ご用意ください。																									
B. 主なサービスや作業の内容																											
1 創作的活動	2 日常生活の充実の為の活動	3 地域交流の機会の提供																									
機能訓練を兼ねた手指活動(カレンダー制作や季節の制作等)やおやつ作りを通しての家事体験等を行っています。 また季節の行事のお手伝いもしています。	挨拶をはじめ、活動に使う物の準備や後片付け、掃除等の日常生活の基本を身に付けて欲しいと思っています。昼食を買いに出かける事もあります。	近所を散歩したり、外出活動を行うなどして、地域交流の機会を図っています。																									
																											
4 個別的活動	5 その他	6 日課																									
利用される方に合わせて、趣味活動や学習に個別に取り組む事も出来ますので、ご相談ください。	季節の行事(節分・雛祭り・お花見・七夕・お月見・栗拾い・クリスマス等)が楽しめます。作業(ファイル制作等)や iPad を活用して、趣味や学習に取り組んでいます。	<table style="width: 100%; border-collapse: collapse;"> <tr> <td style="width: 15%;">10:00</td> <td style="width: 15%;">開所(送迎)</td> <td style="width: 15%;">体調観察</td> <td style="width: 15%;">(検温等)</td> </tr> <tr> <td>10:30</td> <td>活</td> <td>動</td> <td></td> </tr> <tr> <td>12:00</td> <td>昼</td> <td>食</td> <td></td> </tr> <tr> <td>13:00</td> <td>活</td> <td>動</td> <td></td> </tr> <tr> <td>16:00</td> <td>掃除・</td> <td>(送迎)</td> <td></td> </tr> <tr> <td>17:00</td> <td>閉</td> <td>所</td> <td></td> </tr> </table>		10:00	開所(送迎)	体調観察	(検温等)	10:30	活	動		12:00	昼	食		13:00	活	動		16:00	掃除・	(送迎)		17:00	閉	所	
10:00	開所(送迎)	体調観察	(検温等)																								
10:30	活	動																									
12:00	昼	食																									
13:00	活	動																									
16:00	掃除・	(送迎)																									
17:00	閉	所																									
C. その他																											
土曜日の利用についてはご相談ください。																											

(地域活動支援センターⅡ型事業)

事業所名	釜石市身体障害者福祉センター	電話番号	0193-23-1630
A. 基本情報			
①法人名	社会福祉法人 翔友		
②住所	釜石市上中島町4丁目2番40号		
③ホームページ	https://shoyu-swc.jp/		
④最寄りのバス停	岩手県交通 双葉小学校前(徒歩5分)		
⑤利用時間	開館時間 8:30~17:15 月・火・水・木・金 午前 9:00~11:00 午後 13:00~15:00 (水曜午後休み)		
⑥定員	要相談		
⑦送迎	有	釜石市内(市外の方は要相談)	
⑧食事	無		
B. 主な活動内容			
1	障がい者の機能回復訓練(デイサービス)	2	障がい者社会参加促進事業
<p>身体に障がいのある方の身体機能の維持向上及び自立促進、生活の質の向上を図るため、その障がい状況に応じ、理学療法士の個々に応じたプログラムで機能訓練、日常生活訓練を行います。</p> <p>機能訓練を希望される方は、地域生活支援給付費支給決定を受ける必要がありますので、釜石市福祉事務所障がい福祉係又は直接当センターまでお問い合わせください。</p>		<p>・ 野外訓練(住田鉄砲隊)</p>	
<div style="display: flex; justify-content: space-around;">   </div>		 <p>歩行や社会参加等を目的に獲得した機能を応用するための社会適応訓練を実施。</p>	
機能訓練室			<p>障がい者団体活動</p> <p>《すずらんの会》 パソコン教室。文字入力を中心とした訓練をしています。</p> <p>《はまゆり》 切り絵教室。県・市の芸術文化祭に出展しています。</p>
C. その他			
利用希望の方は、連絡のうえ見学をお願いします。			

(共同生活援助)

事業所名	グループホーム くろーばー	電話番号	0193-25-0359 【ふるはーと】
A. 基本情報			
①法人名	社会福祉法人 豊心会		
②住所	釜石市野田町3-4-24 (2階)		
③ホームページ	https://kamaishi-houshinkai.net/		
④最寄りのバス停	岩手県交通 野田(徒歩5分)		
⑤利用時間			
⑥定員	個室型女性4名		
⑦送迎	無		
⑧食事	有 24,000円/月 季節の料理や家庭料理など。朝夕の食事のほか、休日の昼食あり。		
B. 主なサービスや作業の内容			
1	食堂	2	台所
			
家庭的な食堂		おいしい料理を作ります	
費用		日中	
<ul style="list-style-type: none"> 50,000～55,000円/月 家賃、光熱費、食費など。 余った食費は返却します。 休日の昼食はあります。 		<ul style="list-style-type: none"> 日中は通所事業所や就労先に通います。 昼食は通所先等で食べます。 外泊、外食、外出も可能です。 	
		3	
		お風呂	
			
		ゆったりとリフレッシュ	
		間取り その他	
		<ul style="list-style-type: none"> 和室6畳×4室、台所、トイレ、風呂、食堂など。 通院の同行、金銭管理、手続き支援等。 	
			
部屋のようす		周辺図	
			
		平面図	
C. その他			
<p>入居に関する待機登録など相談に応じます。 所得に応じて家賃補助があります。詳しくはお問い合わせください。</p>			

(共同生活援助)

事業所名	グループホーム くろーばーセカンド	電話番号	0193-25-0359 【ふるはーと】
-------------	-------------------	-------------	-------------------------

A. 基本情報

①法人名	社会福祉法人 豊心会		
②住所	釜石市野田町1-1-32 (2階)		
③ホームページ	https://kamaishi-houshinkai.net/		
④最寄りのバス停	岩手県交通 野田(徒歩5分)		
⑤利用時間			
⑥定員	個室型男性5名		
⑦送迎	無		
⑧食事	有	24,000円/月 季節の料理や家庭料理など。朝夕の食事のほか、休日の昼食あり。	



B. 主なサービスや作業の内容

1 部屋(個室)	2 みんなの居間	3 お風呂場
		
フローリング床(10畳)	くつろぎの空間	ゆったりリフレッシュ
費用 <ul style="list-style-type: none"> ・50,000~55,000円/月 家賃、光熱水費、食事など。 ・余った食費は返却します。 ・休日の昼食は用意します。 	日中 <ul style="list-style-type: none"> ・日中は通所事業所や就労先に通います。 ・昼食は通所先等で食べます。 ・外泊、外食、外出も可能です。 	間取り その他 <ul style="list-style-type: none"> ・10畳×3、9畳×2、居間、台所、トイレ、風呂 ・通院の同行、金銭管理、手続の支援等。



洗面台、洗濯機2台



国道側からの外観

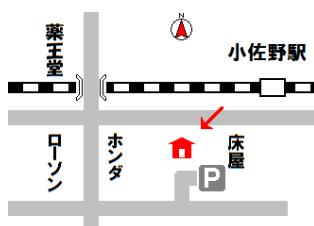

周辺図

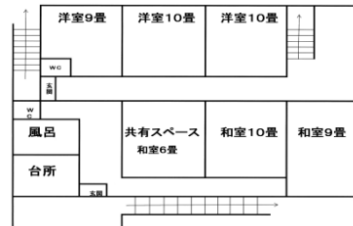

平面図

C. その他

入居に関する待機登録など相談に応じます。
 所得に応じて家賃補助があります。詳しくはお問い合わせください。

(共同生活援助)

事業所名	共同生活援助 メゾン・ラポール	電話番号	0193-21-1155
A. 基本情報		 <p style="text-align: center;">2階部分がグループホームです</p>	
①法人名	NPO 法人 Plus One Happiness		
②住所	釜石市定内町1-8-10		
③ホームページ	https://www.plus.1happiness.or.jp/consultation/group_home/		
④最寄りのバス停	岩手県交通 定内(徒歩2分)		
⑤利用時間			
⑥定員	個室型女性6名		
⑦送迎	無 病院受診の際等は支援員の同行も可。		
⑧食事	有 毎日朝・夕食24,400円/月(土・日・祝は300円/食で提供可)		
B. 主な活動の内容			
1	日中活動への参加	2	共有スペース
<p>例外はありますが、基本的に通所サービスやデイケア等の日中活動に参加します。</p>		 <p>ホール兼食堂</p>	
		 <p>個室</p>	
 <p>洗面所兼洗濯場</p>		 <p>浴室</p>	
		 <p>ベランダ</p>	
C. その他			
<p>・入居に必要な費用は、家賃・光熱費・食費他で約55,000円程度です(詳しくはお問い合わせください。)</p> <p>※ 電話連絡は1階の釜石広域基幹相談支援センターまでお願いします。(電話：0193-21-1156)</p>			

(共同生活援助)

事業所名	グループホーム かみくり荘	電話番号	0193-23-3008
A. 基本情報			
①法人名	NPO法人 かまいし共生会		
②住所	釜石市小佐野町2-4-8		
③ホームページ			
④最寄りのバス停	岩手県交通 小川入口(徒歩5分)		
⑤利用時間			
⑥定員	個室型男性4名		
⑦送迎	無	但し、職場の送迎あり	
⑧食事	有	土、日、祝日：3食 平日：朝夕2食	
B. 主なサービスや作業の内容			
1	部屋	2	食事のメニュー
	1) 全部屋個室 2) シーツ等クリーニング (週1回業者利用) 3) 談話室あり		1) 職場の昼食を参考にして、 重ならないように決めている。 2) 月1回、出前による外食の日がある。
		3	レクリエーション
			1) 連休時の遠足 2) お誕生日会 3) クリスマス会
入居費	月60,000円 (但し、途中入退居は日割り計算する)	入居条件	① 日中活動に参加する ② アルコールは厳禁です ③ きちんと服薬する
募金活動や町内会の行事、各イベント等に協力・参加します。			
			
ホテルでの夕食会。(フォルクローロ釜石) (1階) (2階) (浴室) (バルコニーから)			
C. その他			
体験入居可能(1泊2食2,000円) お気軽にお問合せください【E-mail kamaishi-kyoseikai@marble.ocn.ne.jp】			

(共同生活援助)

事業所名	フルセイル平田		電話番号	0193-27-7336	
A. 基本情報					
①法人名	NPO 法人 障がい者自立センターかまいし				
②住所	釜石市大字平田1-1-16				
③ホームページ	https://xs164678.xsrv.jp/				
④最寄りのバス停	岩手県交通 上平田公民館前				
⑤利用時間					
⑥定員	9名				
⑦送迎	無				
⑧食事	有	朝食・夕食有り。(昼食は各自ご用意ください)			
B. 主な活動内容					
1	基本情報	2	周辺環境	3	体験利用
<p>★家賃：22,000円 (1万円の補助あり)</p> <p>★食費：1食 400円 (月あたり22,400円～24,800円)</p> <p>★光熱水費：実費相当額 (実際の光熱水費を入居者で割った金額)</p> <p>★日用品費：1,500円</p> <p>★その他の日常生活費：実費</p> <p>★サービス費：障がい福祉サービスの低率負担(1割)は、所得区分による上限額となります。</p>		<p>★みずかみ平田店：徒歩10分</p> <p>★ローソン平田店：徒歩7分</p> <p>★平田駅：徒歩8分</p> <p>★上平田バス停：徒歩6分</p> <p>★上平田公民館：徒歩3分</p>		<p>★宿泊費：700円/日</p> <p>★食費：400円/食</p> <p>★光熱水費：日割額 利用日数に応じて</p> <p>★その他：実費</p> <p>★サービス費：サービス支給量による。サービス外の場合全額負担となる可能性があります。</p>	
フルセイル内の紹介				<p>★設備</p> <ul style="list-style-type: none"> ・居室：9部屋 ・共有スペース ・洗面室 ・浴室 ・トイレ：3か所 ・サンルーム <p>全館床暖房、バリアフリー、Wi-Fi 設置</p>	
C. その他					
<p>住居の場としての提供はもちろん、共同生活を通して自立に向けた生活全体の支援を行います。フルセイルではルールや細かい決まり事はありません。入居している方たちで決めていきますので、シェアハウスのように明るい雰囲気を大事にしながらも、「自分のことは自分です」という大変さもあります。個々の心身の状況や家庭環境を踏まえて自立に向けた応援をします。</p>					

(地域活動支援センター I 型)

事業所名	地域活動支援センター心笑 (地域共生ホームねまれや)	電話番号	0193-55-4495
-------------	-------------------------------	-------------	--------------

A. 基本情報

①法人名	労働者協同組合ワーカーズコープ・センター事業団
②住所	上閉伊郡大槌町大ケ口2-9-26
③ホームページ	なし
④最寄りのバス停	大槌町民バス <small>おがくち</small> 大ケ口(徒歩1分)
⑤開所時間	土曜日10:00~16:30
⑥定員	10名
⑦送迎	有
⑧食事	無



B. 主なサービスや作業の内容

地域活動支援センター心笑(こころえ)

心笑では社会に出るための心得を学び、心から笑える場所を提供できるよう、サポートします。

やりたい、やってみたいを“できる”に近付けるよう、さまざまな活動を考えています。決まった活動内容はなく、その日にやってみたいことを話し合っ決めて決めます。



地域のイベントに参加したり自分たちで創作活動をしたりこども食堂では調理の手伝いや配膳の手伝いなども取り組んでいます。出来ることを徐々に増やして、楽しみながら活動しています。

合わない作業を無理にさせるのではなく本人の負担にならないように楽しく活動できるよう工夫しています。

活動例

- ☆夏祭りの準備・参加
- ☆網戸の張替え作業
- ☆お買い物実習
- ☆クッキー作成(調理実習)
- ☆スポーツレク
- ☆地域のイベントに参加・体験

主な日課

- 10:00 一日のスケジュールを皆で話し合い活動内容を決めてから活動する
- 12:00 昼食
- 16:30 降所

→ 網戸の張替え作業



→ お菓子の仕分けも食堂



→ スポーツレク



C. その他

ワーカーズコープ大槌地域福祉事業所は地域共生ホームねまれやとして、地域活動支援センターの他に日中一時支援事業、高齢者の通所介護、学童保育を行っています。

お年寄りから子供まで多世代の方が関わりながら過ごしています。地域の方々との関わりも大切にして、楽しく過ごしています。

(日中一時支援)

事業所名	ワーカーズコープ大槌地域福祉事業所 (地域共生ホームねまれや)	電話番号	0193-55-4495
A. 基本情報			
①法人名	労働者協同組合ワーカーズコープ・センター事業団		
②住所	上閉伊郡大槌町大ケ口2-9-26		
③ホームページ	なし		
④最寄りのバス停	大槌町民バス <small>おがくち</small> 大ケ口(徒歩1分)		
⑤開所時間	9:00~18:00(長期休暇は8時~)		
⑥定員	10名		
⑦送迎	有		
⑧食事	有		
B. 主なサービスや作業の内容			
1	放課後・日中の見守り	2	レクリエーション
	<p>【こども】学校から下校後・学校の休日の生活、勉強の見守り、余暇支援、生活体験。</p> <p>【大人】日中の見守り、余暇活動などその方に合わせた支援。</p>		<p>体操やゲーム、調理、季節の行事を行います。</p>
			
年間行事	<p>季節の行事</p> <p>7月 夏祭り</p> <p>12月 クリスマス会</p> <p>1月 もちつき・団子作り</p> <p>避難訓練</p>	主な日課	<p>8:00 登所(受入は随時)</p> <p>勉強の見守り、室内遊び</p> <p>レクや工作</p> <p>12:00 昼食</p> <p>外遊び、おやつ</p> <p>18:00 降所</p>
			
C. その他			
<p>ワーカーズコープ大槌地域福祉事業所は地域共生ホームねまれやとして、日中一時支援事業のほかに高齢者の通所介護、学童保育を行っています。</p> <p>障がいのあるなしに関わらず、こどもから高齢者までの居場所となっています。アットホームな雰囲気です。地域での暮らしや日々の支え合いを大切にしています。</p>			

(生活介護・就労継続支援B型・日中一時支援)

事業所名	わらび学園	電話番号	0193-42-7741
A. 基本情報			
①法人名	社会福祉法人 わらび会		
②住所	上閉伊郡大槌町小槌15-43-2		
③ホームページ	なし		
④最寄りのバス停	大槌町民バス <small>わらび学園</small> 蕨打直 (徒歩5分)		
⑤開所時間	9:30~15:30		
⑥定員	生活介護 19名 就労継続支援B型 19名 日中一時支援 3名		
⑦送迎	有 大槌町内~釜石市内		
⑧食事	有 主な個人負担：生活介護、就労継続支援B型、日中一時支援 昼食300円/食 ※所得に応じて市町村補助あり。		
B. 主なサービスや作業の内容			
1	生活介護	2	就労継続支援B型
 音楽鑑賞、木工委託作業、ビーズ・クラフト手芸作品制作など		  手芸作品パンの製造、販売作業 施設外就労 双日のダンボール組立 切干大根、加工販売など制作など 作業、大槌町からの委託作業など	
年間行事	7月 七夕会 9月 社会見学旅行 10月 学園祭 12月 忘年会	主な日課	10:00 朝礼 10:10 作業(日中活動、作業) 12:00 昼食(土曜日、余暇活動) 13:00 作業 15:30 帰宅
 社会見学旅行		 七夕会	
 忘年会		 学園祭	
C. その他			

(生活介護・施設入所支援・短期入所・

日中一時支援・放課後等デイサービス)

事業所名	障がい者支援施設 四季の郷		電話番号	0193-41-1521	
A. 基本情報					
①法人名	社会福祉法人 大洋会		②住所	〒028-1121 上閉伊郡大槌町小槌16-18-1	
③ホームページ	http://www.taiyokai.or.jp/		④最寄りのバス停	町民バス 四季の郷前(徒歩0分)	
⑤利用時間	生活介護 : 9:30~16:00 放課後等デイ : 9:00~17:00 施設入所 : 16:00~9:30				
⑥定員	生活介護 50名 施設入所 40名 短期入所 3名 放課後等デイ 10名				
⑦送迎	有	通所型生活介護、放課後等デイ 平日(朝夕支援学校送迎)、 土・祝・長期休み(自宅送迎)			
⑧食事	有	通所型生活介護、日中一時、放課後等 : 昼食350円 施設入所、短期入所 : 朝食300円・昼食450円・夕食480円 計1230円			
⑨光熱水費	有	通所型生活介護 : 200円 生活介護・施設入所 : 320円			
B. 主なサービスや作業の内容					
1	生活介護、日中一時支援		2	生活介護(入所型)	
 <p>その方に合わせて、入浴、食事、排せつ、リハビリ等の支援やレクリエーションや外出等の日中活動を行います。</p>		 <p>その方に合わせて、入浴、食事、排せつ、リハビリ等の支援やサークル活動、外出、買い物等の日中活動を行います。</p>		3	放課後等デイサービス
				 <p>登下校送迎、下校後18時までお預かりします。宿題やお絵かき等の見守りが中心となります。</p>	

4 短期入所	5 施設入所支援																	
 <p>ご家族の病気や冠婚葬祭等で、一時的に自宅での生活が出来ない場合に利用できます。</p>	  <p>主に夜間の排せつ、食事等の介護、生活等に関する相談・助言のほか、必要な日常生活上の支援を行います。 生活介護などの日中活動と併せて、夜間のサービスを提供することで、障がいのある方の日常生活を一体的に支援します。</p>																	
年間行事	<table border="0"> <tr> <td>5月 花見会</td> <td>10月 ボッチャ大会</td> </tr> <tr> <td>6月 焼肉会</td> <td>12月 クリスマス会</td> </tr> <tr> <td>8月 夏祭り</td> <td>1月 新年会</td> </tr> <tr> <td>9月 芋の子会</td> <td>2月 節分</td> </tr> </table>	5月 花見会	10月 ボッチャ大会	6月 焼肉会	12月 クリスマス会	8月 夏祭り	1月 新年会	9月 芋の子会	2月 節分	 <p>サークル</p>  <p>花見ドライブ</p>								
5月 花見会	10月 ボッチャ大会																	
6月 焼肉会	12月 クリスマス会																	
8月 夏祭り	1月 新年会																	
9月 芋の子会	2月 節分																	
主な日課	<table border="0"> <tr> <td>7:30</td> <td>朝食</td> </tr> <tr> <td>8:40</td> <td>ラジオ体操</td> </tr> <tr> <td>10:00</td> <td>バイタル測定・入浴(通所) ・水分補給・余暇活動</td> </tr> <tr> <td>12:00</td> <td>昼食</td> </tr> <tr> <td>13:00</td> <td>入浴(入所)・余暇活動</td> </tr> <tr> <td>15:00</td> <td>水分補給</td> </tr> <tr> <td>17:30</td> <td>夕食</td> </tr> <tr> <td>21:00</td> <td>消灯</td> </tr> </table> <p>■余暇時間・サークル活動</p> <ul style="list-style-type: none"> ・音楽療法 2/月 ・料理サークル ・園芸サークル ・ゲームサークル ・美術サークル ・カラオケサークル ・アウトドアサークル ・利用者外出 ・長距離外出・外泊 <p>■理学・作業療法 月～金曜日</p> <p>※施設入所のみ</p> <p>■内科・歯科医による回診(1/週)</p> <p>■洗濯(施設で代行しています)</p> <p>■通院(必要に応じて)</p>	7:30	朝食	8:40	ラジオ体操	10:00	バイタル測定・入浴(通所) ・水分補給・余暇活動	12:00	昼食	13:00	入浴(入所)・余暇活動	15:00	水分補給	17:30	夕食	21:00	消灯	 <p>音楽療法</p>  <p>長距離外出</p>  <p>スポーツ大会参加</p>  <p>新年会</p>
7:30	朝食																	
8:40	ラジオ体操																	
10:00	バイタル測定・入浴(通所) ・水分補給・余暇活動																	
12:00	昼食																	
13:00	入浴(入所)・余暇活動																	
15:00	水分補給																	
17:30	夕食																	
21:00	消灯																	
 <p>夏祭り</p>	 <p>文化祭</p>	 <p>クリスマス会</p>	 <p>節分</p>															

C. その他(アクセス)

施設までの案内地図



バスでの来設：県交通バスで、マスト前下車。マスト前より、大槌町民バスに乗り換えし、四季の郷前下車。

(就労継続支援B型)

事業所名	ワークフォローおおつち		電話番号	0193-42-7464	
A. 基本情報					
①法人名	社会福祉法人 大槌町社会福祉協議会				
②住所	上閉伊郡大槌町赤浜2-3-48				
③ホームページ	https://www.otsuchishakyo.jp/index.html				
④最寄りのバス停	岩手県交通 赤浜(徒歩1分)				
⑤開所時間	9:00~16:00				
⑥定員	20名				
⑦送迎	有	大槌町内・釜石市の一部			
⑧食事	有	個人負担:250円/食			
B. 主なサービスや作業の内容					
1	部品加工	2	薪の加工作業	3	缶詰の梱包作業
					
管内の業者から委託を受け、空気圧機器の部品加工作業を行っています。主な内容は、ネジ穴にマスクという部品を埋め込む軽作業です。		管内の業者から委託を受け、薪を束ねたり、箱に詰める作業です。		管内の業者から委託を受け、缶詰を3個重ねてフィルムを被せ、機械を潜らせシュリンクし、段ボール箱に詰める、流れ作業です。	
年間行事	4月 お花見ツアー 10月 紅葉ツアー 11月 地域清掃 12月 ビンゴ抽選会	主な日課	9:20 体操 9:30 作業 12:00 昼食 13:00 作業 15:30 帰宅		
					
お花見ツアー		地域清掃		ビンゴ抽選会、カラオケ	
C. その他					
登録者数 23名(令和6年2月末)					

(児童発達支援・放課後等デイサービス・日中一時支援)

事業所名	児童発達支援・放課後等デイサービス笑顔 日中一時支援事業所笑顔		電話番号	0193-55-5712	
A. 基本情報					
①法人名	一般社団法人 えがお				
②住所	上閉伊郡大槌町桜木町 3-15				
③ホームページ	http://hp.kaipoke.biz/tk1/index.html				
④最寄りのバス停	桜木町東大通停(徒歩2分)				
⑤開所時間	児童発達支援 9:00~11:00 放課後等デイサービス 11:00~17:00 日中一時支援 8:00~17:00				
⑥定員	児童発達支援1日 9名 放課後等デイサービス1日 10名 日中一時支援1日 10名(利用は要相談)				
⑦送迎	無	児童発達支援			
	有	放課後等デイサービス、日中一時支援			
⑧食事	無	児童発達支援			
	有	放課後等デイサービス500円(実費) 日中一時支援 未就学400円(実費)、就学 500円(実費)			
B. 主な活動内容					
1	基本的な生活習慣が身につくように支援します。	2	社会生活に必要なスキルを、遊びを通して身に着けます。	3	よりよい療育のためみんなと連携して育てていきます。
一人一人の個性に合わせた方法で、無理なく生活習慣が身につけられるように接しています。		挨拶、ルールを守る、他者の物と自分の物の区別をつける等の集団生活の決まりを丁寧に教えています。		医療、教育機関、福祉、子ども園等と連絡しながら、ご本人やご家族が笑顔になるように応援していきます。	
主な日課	児童発達支援 始まりの会 → 集団遊び、個別活動 → 終わりの会				
	放課後等デイサービス 登所 → 集団遊び、宿題のお手伝い、自由遊び(買物体験、余暇支援活動等) → 降所				
					
◎指導室		◎遊戯室		◎スヌーズレン	
C. その他					
利用児童	○児童発達支援 18名 ○放課後等デイサービス 18名 ○日中一時支援 18名(R6.3月末)				



(日中一時支援)

事業所名	日中一時支援事業所スマイル		電話番号	0193-55-6353	
A. 基本情報					
①法人名	一般社団法人 えがお				
②住所	上閉伊郡大槌町桜木町10-15				
③ホームページ	http://hp.kaipoke.biz/tk1/index.html				
④最寄りのバス停	桜木町西大通停(徒歩3分)				
⑤開所時間	日中一時支援 8:00~17:00				
⑥定員	日中一時支援1日 10名(利用は要相談)				
⑦送迎	有	日中一時支援			
⑧食事	有	日中一時支援 500円(実費)			
B. 主な活動内容					
1	基本的な生活習慣が身につくように支援します。	2	社会生活に必要なスキルを、遊びを通して身に着けます。	3	よりよい療育のためみんなと連携して育てていきます。
一人一人の個性に合わせた方法で、無理なく生活習慣が身につけられるように接しています。		挨拶、ルールを守る、他者の物と自分の物の区別をつける等の集団生活の決まりを丁寧に教えています。		医療、教育機関、福祉等と連絡しながら、ご本人やご家族が笑顔になるように応援していきます。	
主な日課	日中一時支援 登所 → 集団遊び、宿題のお手伝い、自由遊び(買物体験、余暇支援活動等) → 降所				
内部写真					
					
◎遊戯室		◎個室			
C. その他					
利用児童 ○日中一時支援 2名(R6.3月末)					

◇ 釜石大槌圏域 訪問系サービス事業所・サービス一覧

事業所名	所在地	電話
釜石市社協指定訪問介護事業所	釜石市大渡町3-15-26	31-1400
釜石市社協指定訪問入浴介護事業所		24-2511
ニチイケアセンター釜石	釜石市中妻町1-12-2	21-1133
ニチイケアセンター釜石大町	釜石市大渡町2-2-17	22-6811
いきいき鶴住居福祉サービスセンター	釜石市鶴住居町2-20-1	29-1881
いきいき指定訪問入浴介護支援センター		
はまゆりヘルパーステーション訪問介護部	釜石市小佐野町3-9-1	23-1410
はまゆりヘルパーステーション訪問入浴部		
SOMPO ケア釜石	釜石市大町1-4-7店舗2	27-8761
ヘルパーステーション海渡	釜石市甲子町10-599-1	55-5400
大槌町社協指定訪問介護事業所	大槌町大町5-7	41-1511
ニチイケアセンター大槌	大槌町大ケ口1-21-33 JS大ケ口106号室	41-1711

居宅介護	同行援護	行動援護	重度訪問 介護	移動支援	訪問入浴
○			○	○	
					○
○	○		○	○	
○			○	○	
○			○	○	
					○
○			○		
					○
○			○		
○	○	○	○		
○			○		
○			○		

サービス事業所位置図【釜石市】

- ① すすく親子教室
- ② 大松
- ③ まりん
- ④ 児童サービスさんごま
- ⑤ 立病院
- ⑥ 釜石市福祉作業所
- ⑦ 釜石市福祉作業所2nd
- ⑧ かまいしワーク・ステーション
- ⑨ つくし作業所
- ⑩ まるはーと
- ⑪ ぶんはーと
- ⑫ 釜石市障害者福祉センター
- ⑬ 釜石市障害者福祉センター
- ⑭ 釜石市障害者福祉センター
- ⑮ 釜石市障害者福祉センター
- ⑯ 釜石市障害者福祉センター
- ⑰ 釜石市障害者福祉センター
- ⑱ 釜石市障害者福祉センター
- ⑳ 釜石市障害者福祉センター

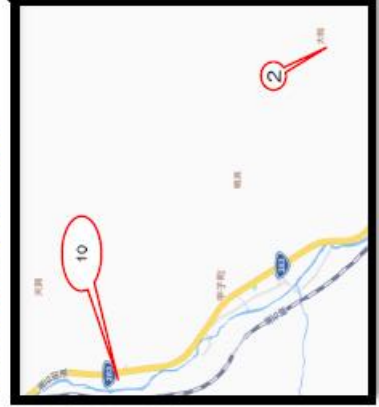
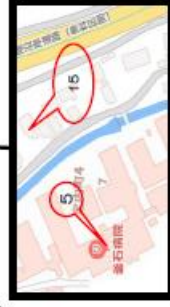
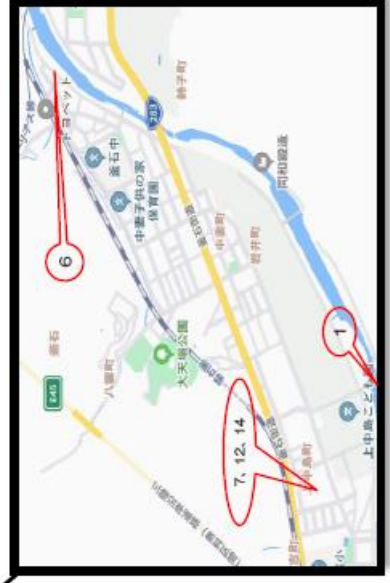
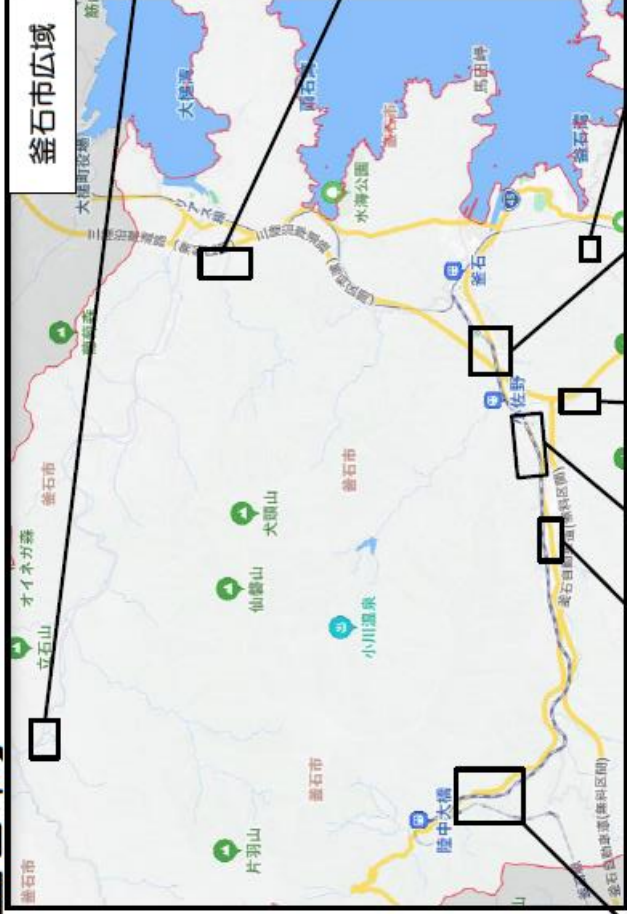

サービス事業所位置図【大槌町】

- ①ワーカースペース大槌地域福祉事業所
- ②四季の郷
- ③わらび学園
- ④ワーケーションおおつち
- ⑤笑顔
- ⑥スマイル

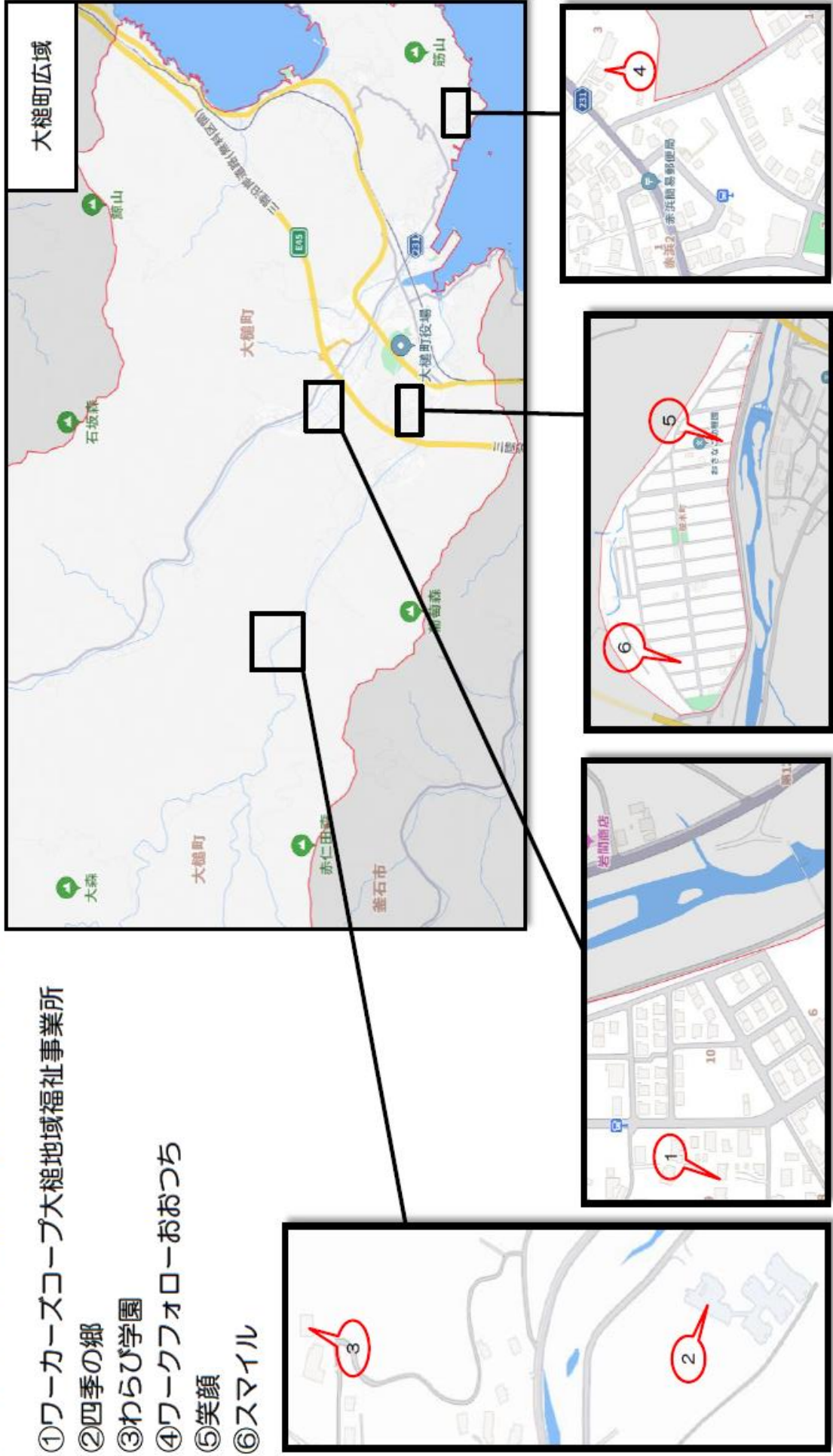

釜石大槌地域障がい者自立支援協議会 地域づくり部会
【令和6年度版】