

平面図 S=1:500

準用河川 大曾根川（大曾根）

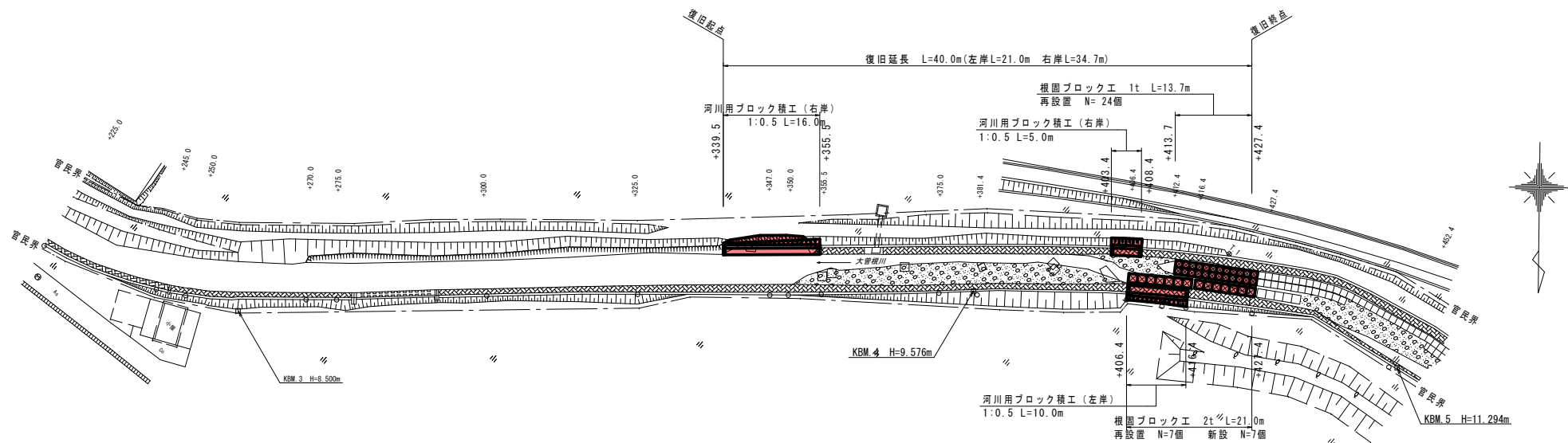

縦断図 V=1:100
H=1:500

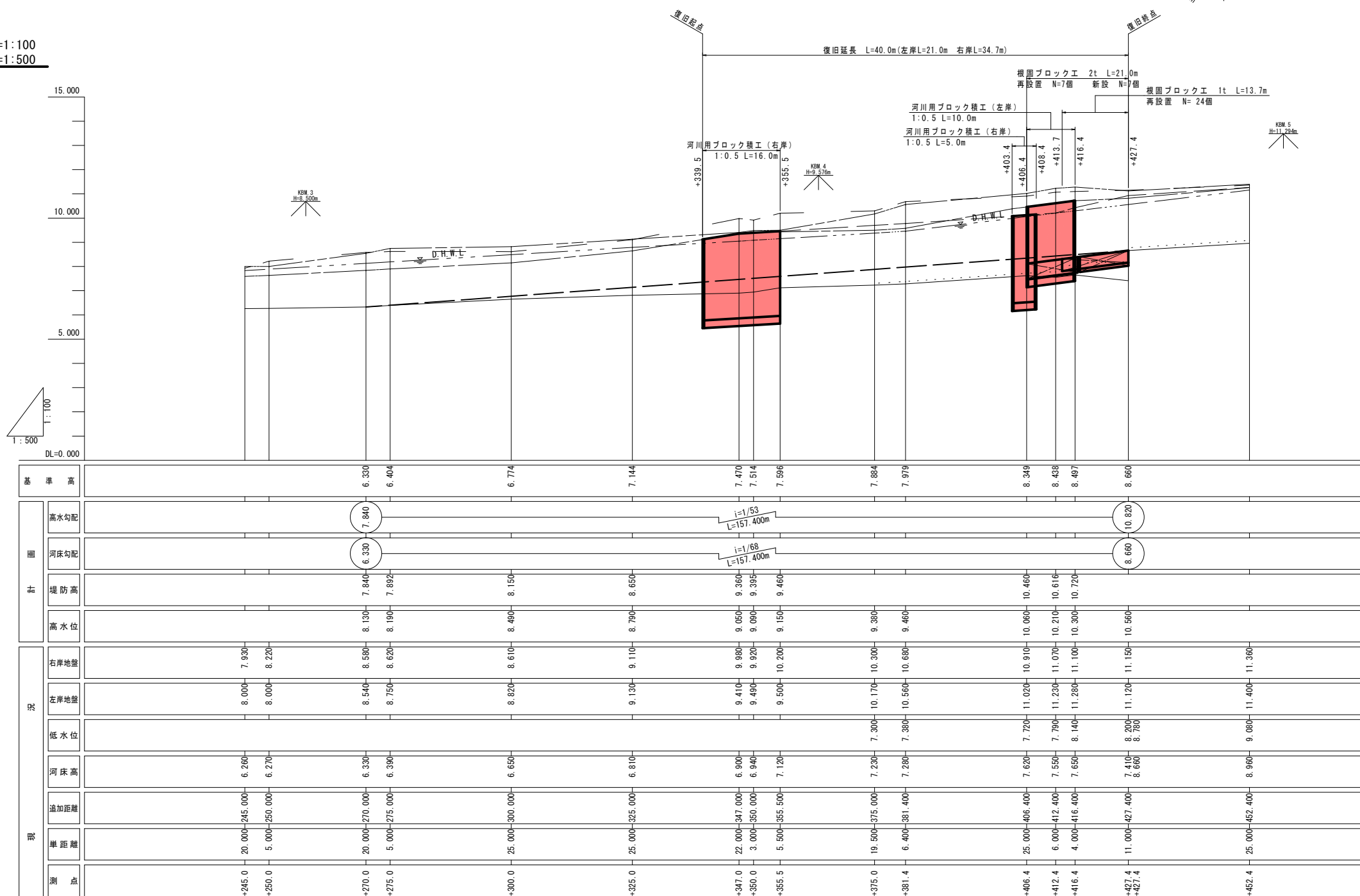

凡 例	
——	最深河床
- - - -	水位
——	右岸地盤
——	左岸地盤
——	右岸護岸
——	左岸護岸
——	被災水位高

岩手県金石市			1 災
準用河川 大曾根川	字 大曾根		
全 5 枚中ノ 1 枚	平面図 縦断図		269 号
令和 2 年度			
大曾根川河川災害復旧(1災269号大曾根)工事			
縮尺	図示		

準用河川 大曾根川（大曾根）

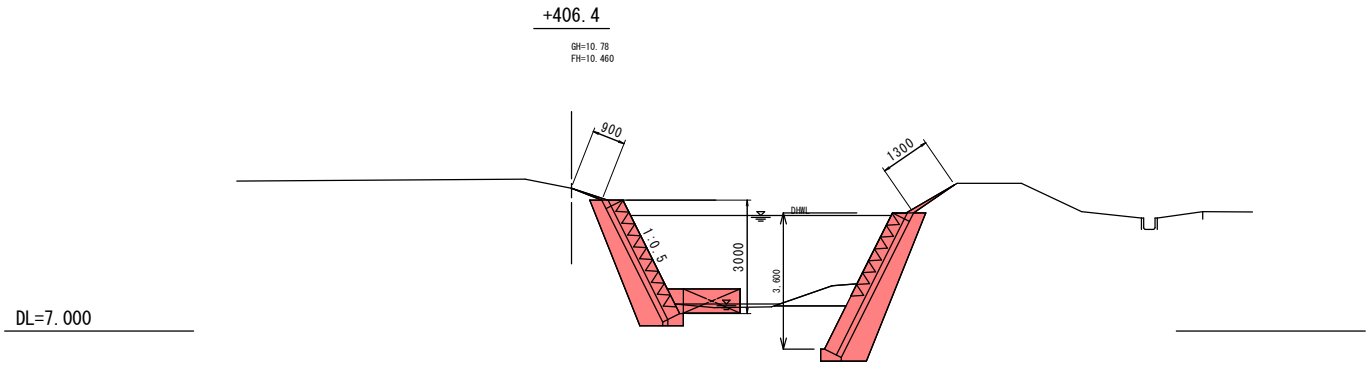
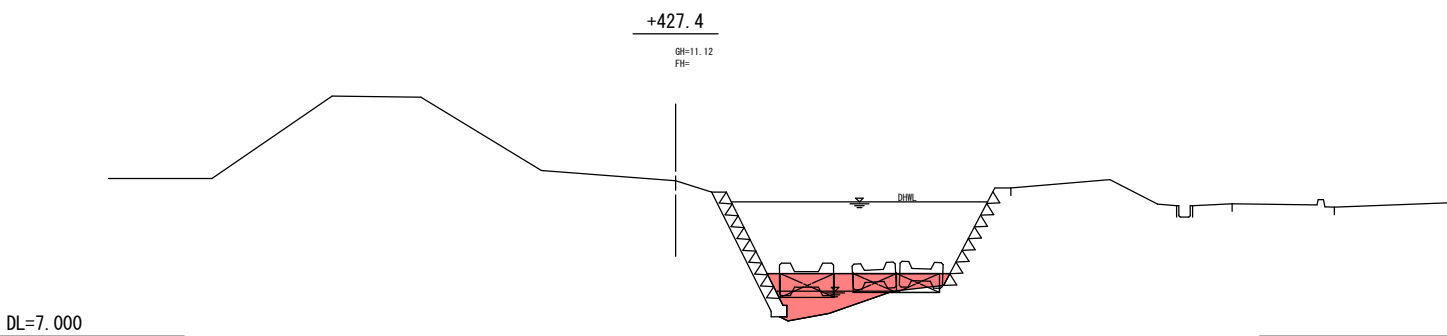
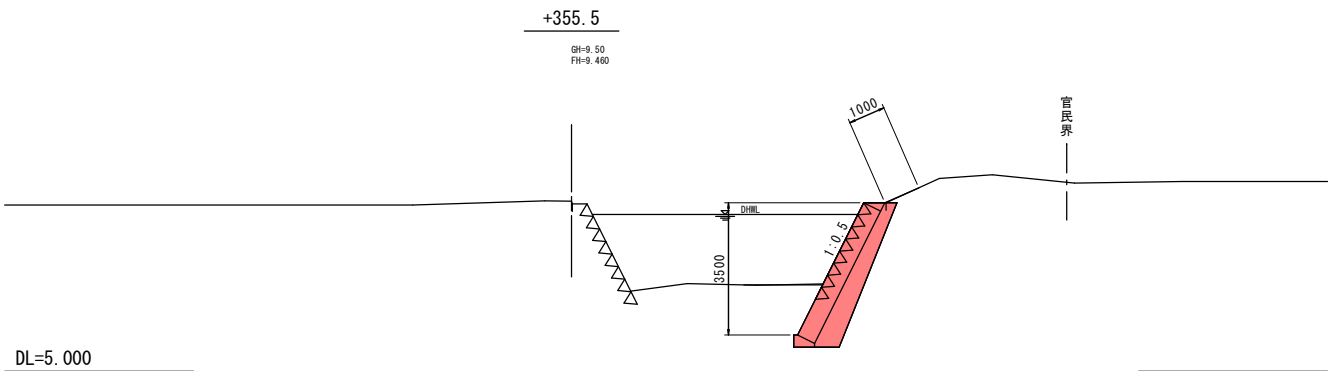
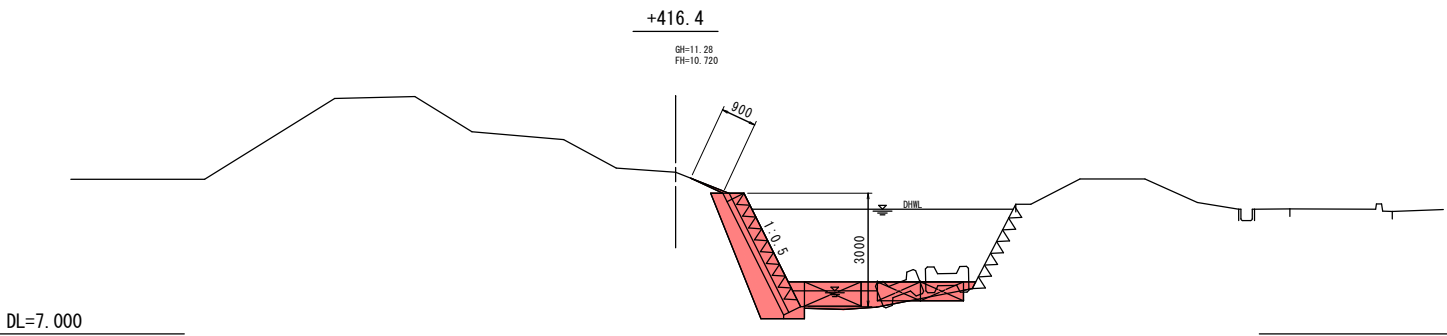
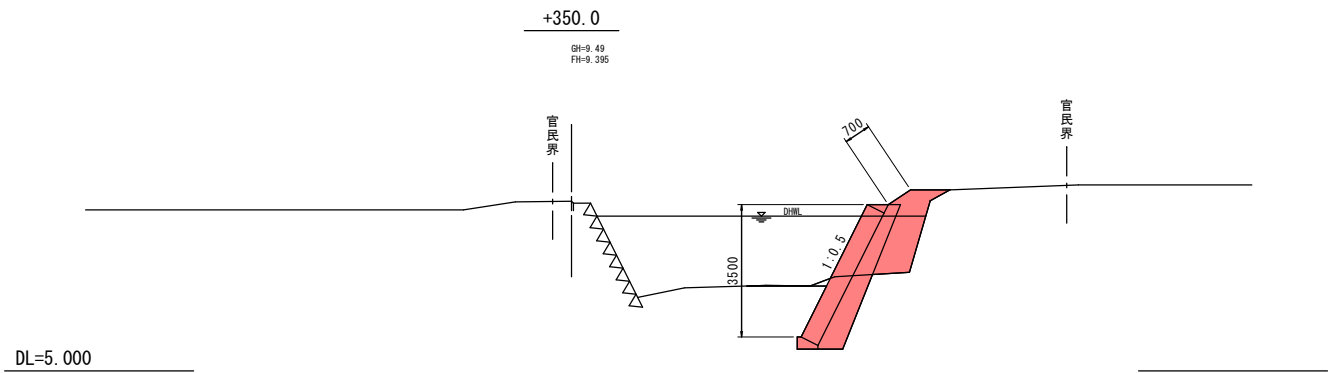
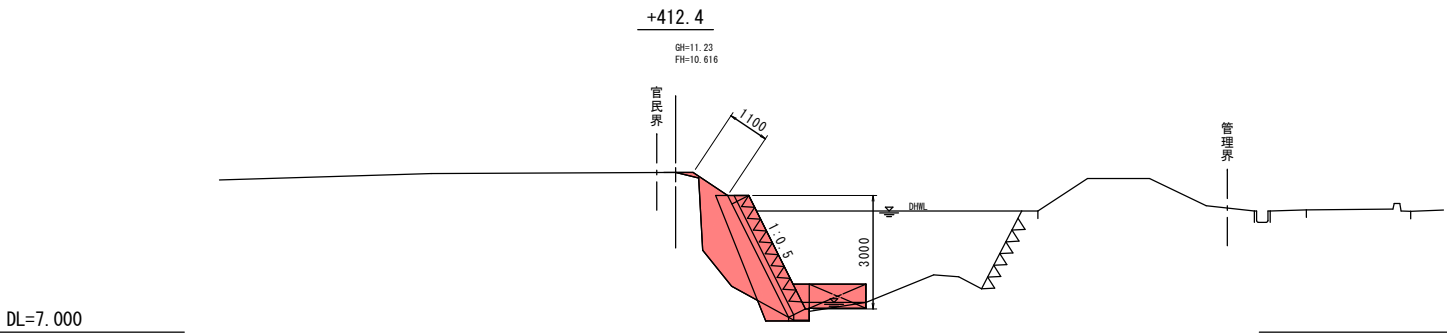
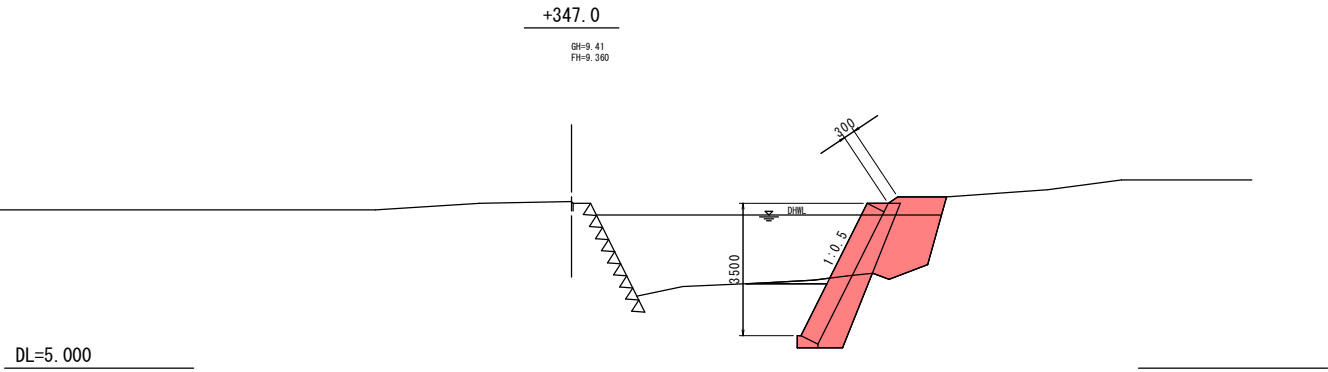

岩手県釜石市		1 災 269 号
準用河川 大曾根川	字 大曾根	
全 5 枚中ノ 2 枚	横断図	
令和 2 年 度		
大曾根川河川災害復旧(1災269号大曾根)工事		
縮 尺	S=1:100	

準用河川 大曾根川（大曾根）

標準断面図 S=1:50

河川用ブロック積工 1:0.5 (裏コン無、基礎工有)
(+339.5~+355.5) (+403.4~+408.4)

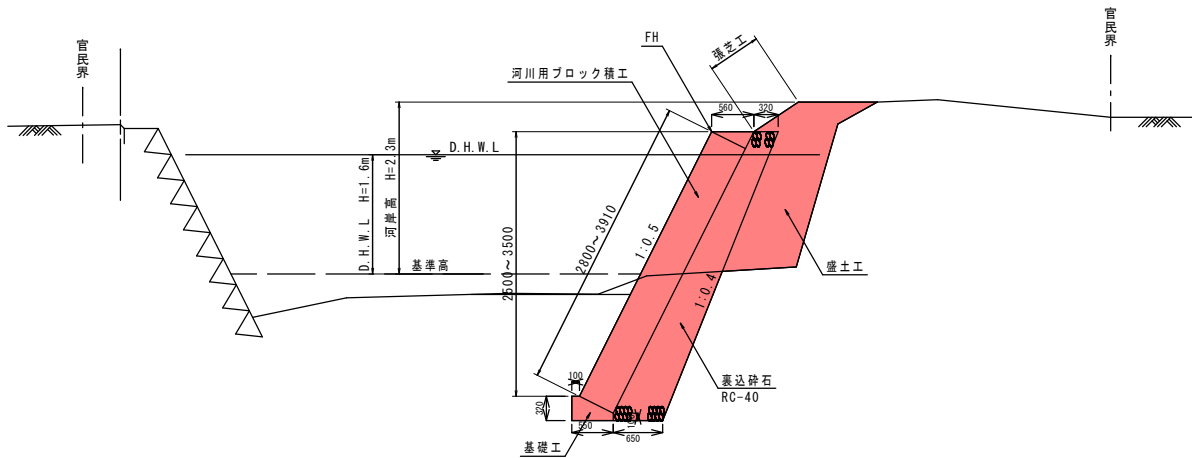

河川用ブロック積工 1:0.5 (+406.4~+427.4)
(裏コン無、基礎工有)

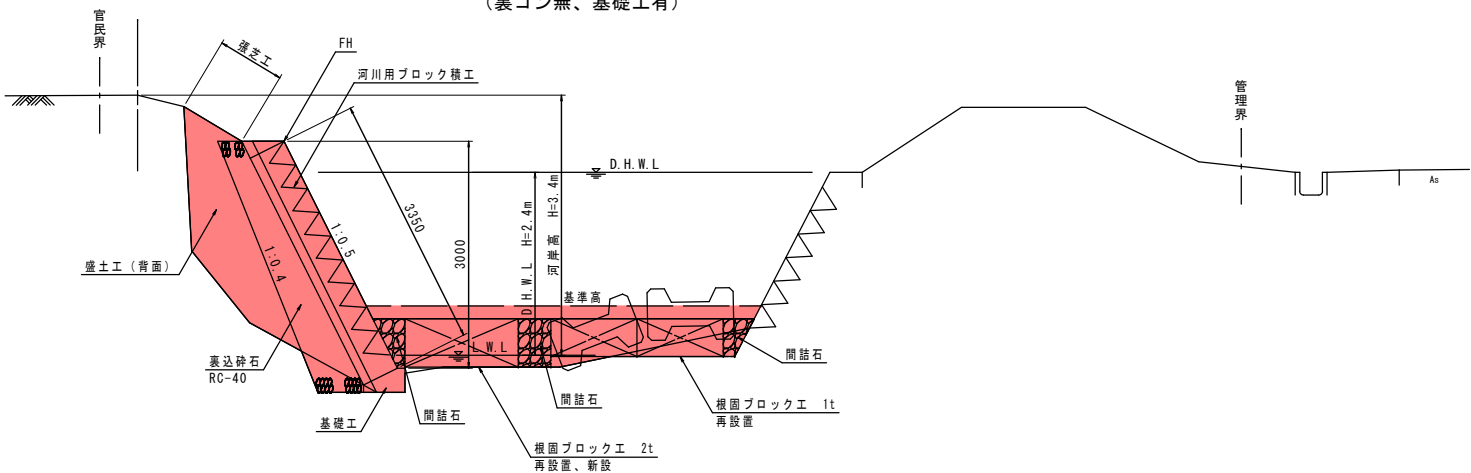

河川用ブロック積工正面展開図 V=1: 50
H=1:100
右岸 +339.5~+355.5

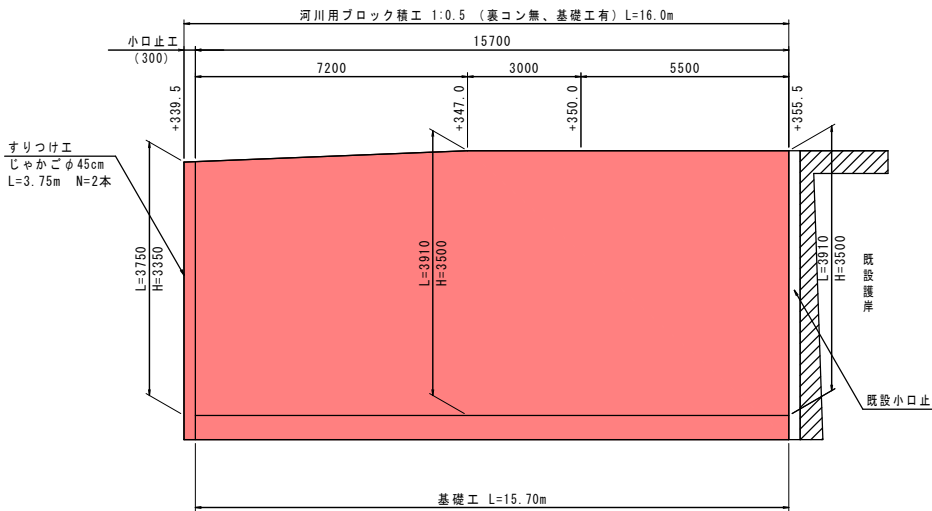

河川用ブロック積工正面展開図 V=1: 50
H=1:100
右岸 +403.4~+408.4

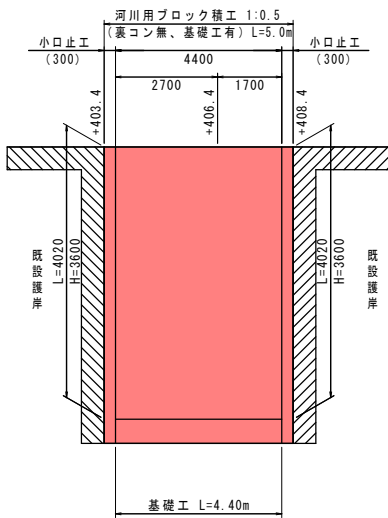

河川用ブロック積工正面展開図 V=1: 50
H=1:100
左岸 +406.4~+416.4

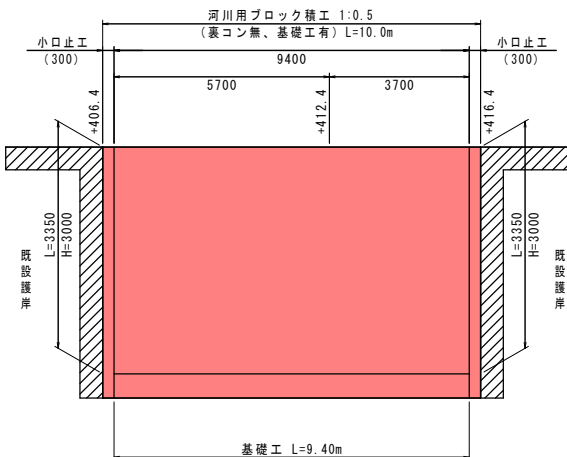

岩手県金石市			1 災 269 号
準用河川 大曾根川	字 大曾根		
全 5 枚中ノ 3 枚	構造図 (1/2)		
令 和 2 年 度			
大曾根川河川災害復旧 (1災269号大曾根) 工事			
縮 尺	図 示		

準用河川 大曾根川（大曾根）

張芝工展開図

右岸 +339.5~+355.5

V=1:50
H=1:100

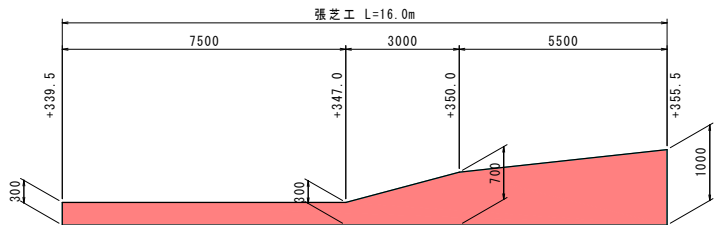

張芝工展開図

右岸 +403.4~+408.4

V=1:50
H=1:100

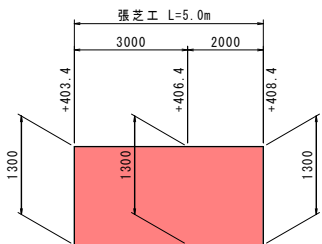

張芝工展開図

左岸 +406.4~+416.4

V=1:50
H=1:100

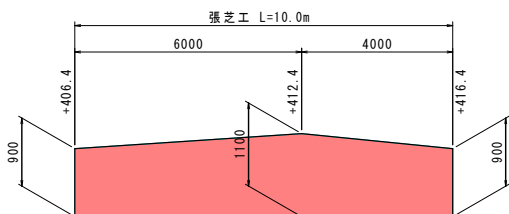

小口止工

(B=300) S=1:50

+339.5 (右)

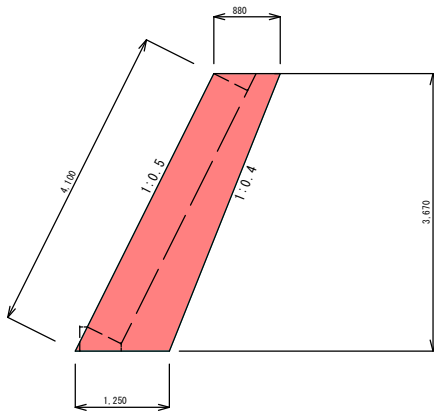

+403.4, +408.4 (右)

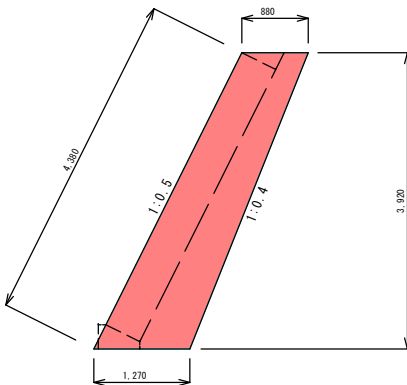

+406.4, +416.4 (左)

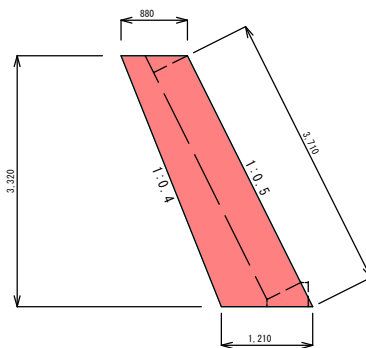

根固ブロック工詳細図

S=1:50

既設根固めブロック

(2t級)

平面図

側面図

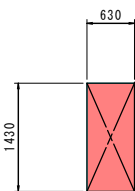
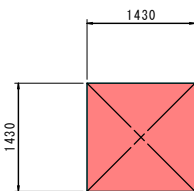

既設根固めブロック

(1t級)

平面図

側面図

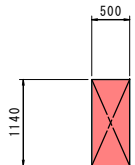
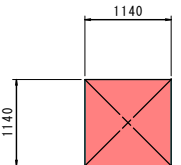

根固めブロック新設

(標準平型 2t級)

平面図

側面図

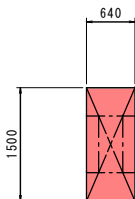
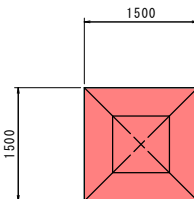

構造物取壊

既設ブロック積工取壊

(無筋)

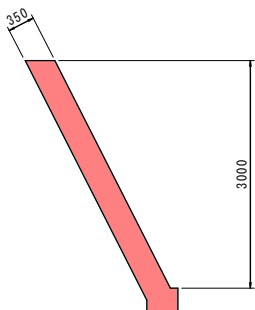

岩手県釜石市			1 災
準用河川 大曾根川	字 大曾根		
全 5 枚中ノ 4 枚	構造図 (2/2)		269 号
令和 2 年度			
大曾根川河川災害復旧 (1 災 269 号 大曾根) 工事			
縮尺	図示		

準用河川 大曾根川（大曾根）

平面図 S=1:500

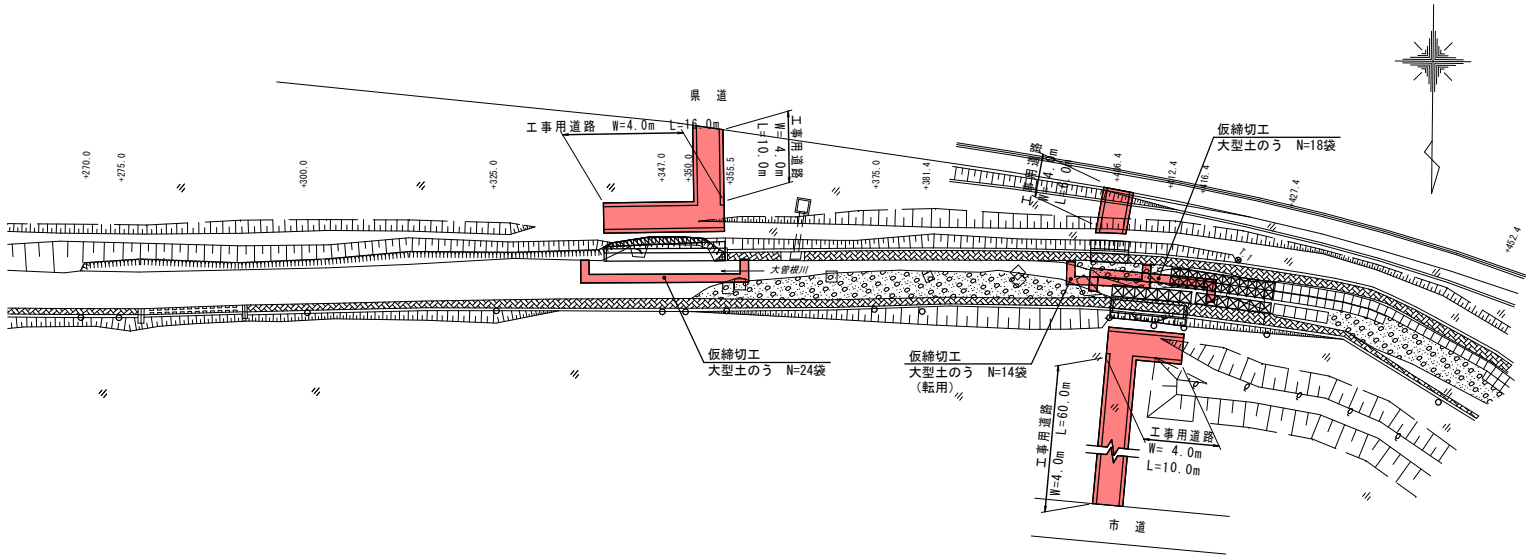

仮締切工

+270.0~+355.5
(+403.4~+408.4)

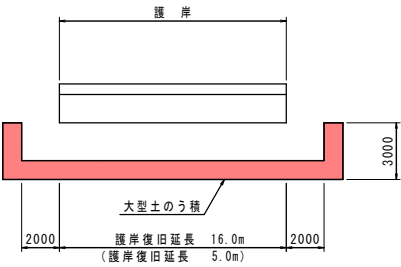

工事用道路標準断面図 S=1:100

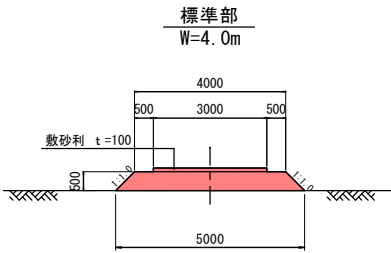

仮締切工

+406.4~+416.4

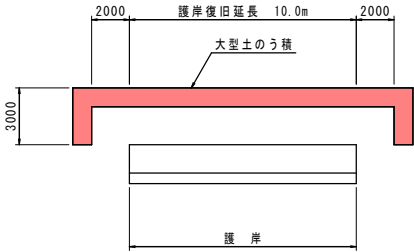

(参考図)

岩手県釜石市		1 災 269 号
準用河川 大曾根川	字 大曾根	
全 5 枚 中 / 5 枚	仮 設 工	
令和 2 年 度		
大曾根川河川災害復旧(1災269号大曾根)工事		図 示
縮 尺		

準用河川 大曽根川（大曽根の2）

平 面 図 S=1:500

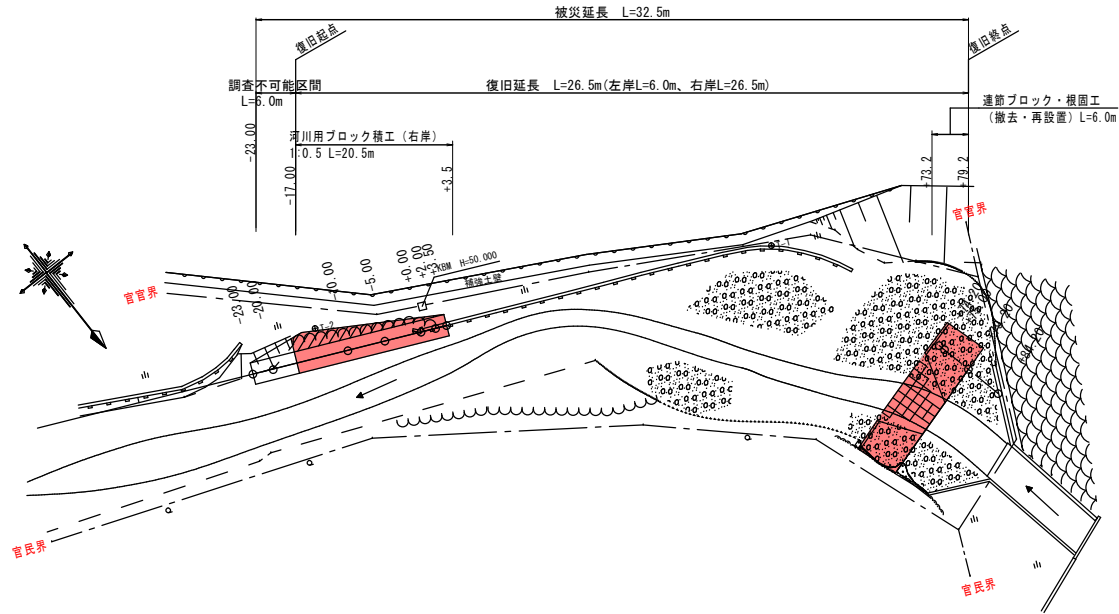

縦 断 図 V=1:100
H=1:500

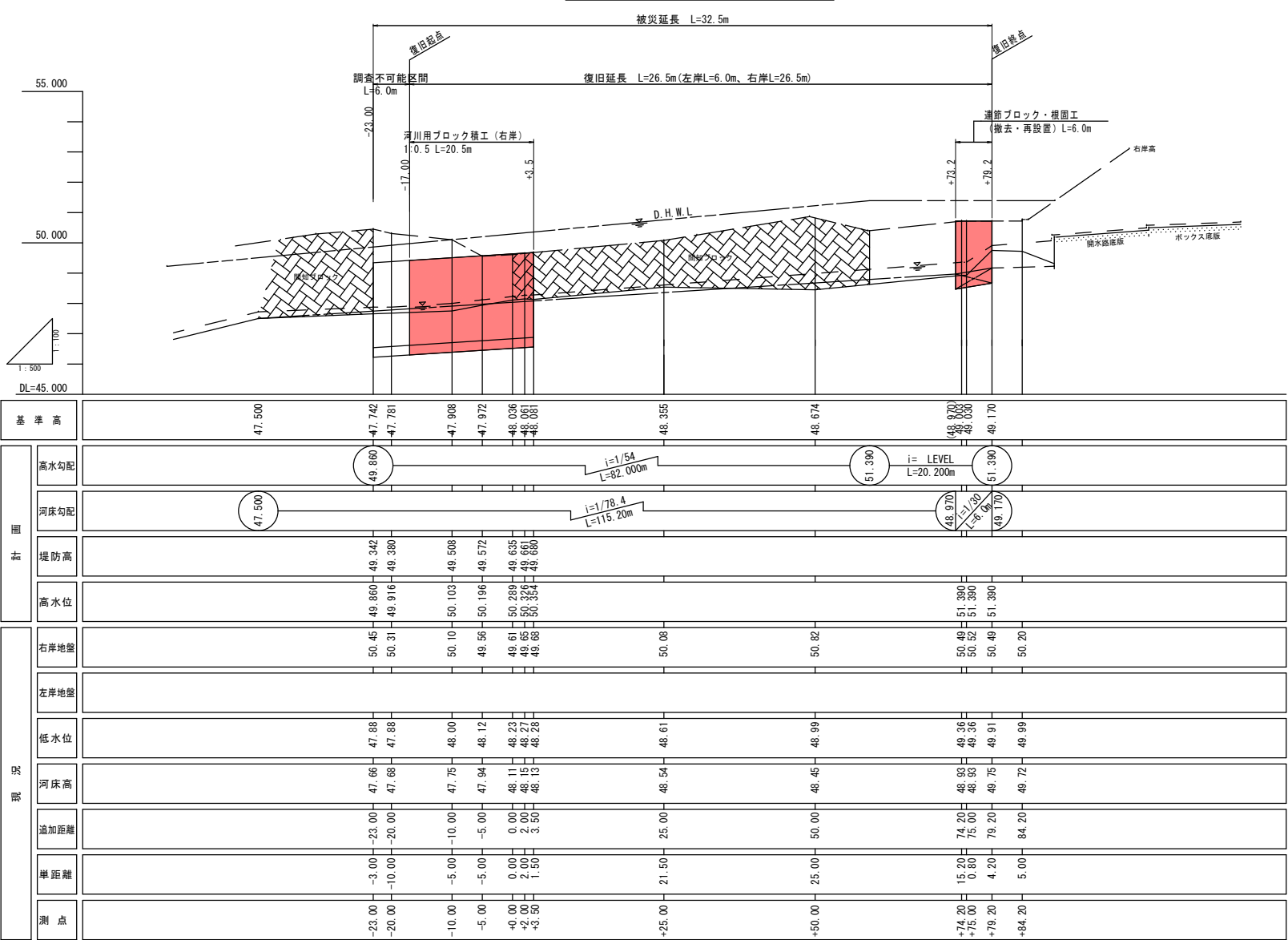

凡 例	
	最深河床
	水 位
	右岸地盤
	左岸地盤
	右岸護岸
	左岸護岸
	被災水位高

岩 手 県 釜 石 市			1 災 270 号
準用河川 大曽根川	字 大曽根の2		
全 4 枚 中ノ 1 枚	平面図 縦断面図 標準断面図		
令 和 2 年 度			
大曽根川河川災害復旧(1災270号大曽根の2)工事			
縮 尺	図 示		

準用河川 大曽根川（大曽根の2）

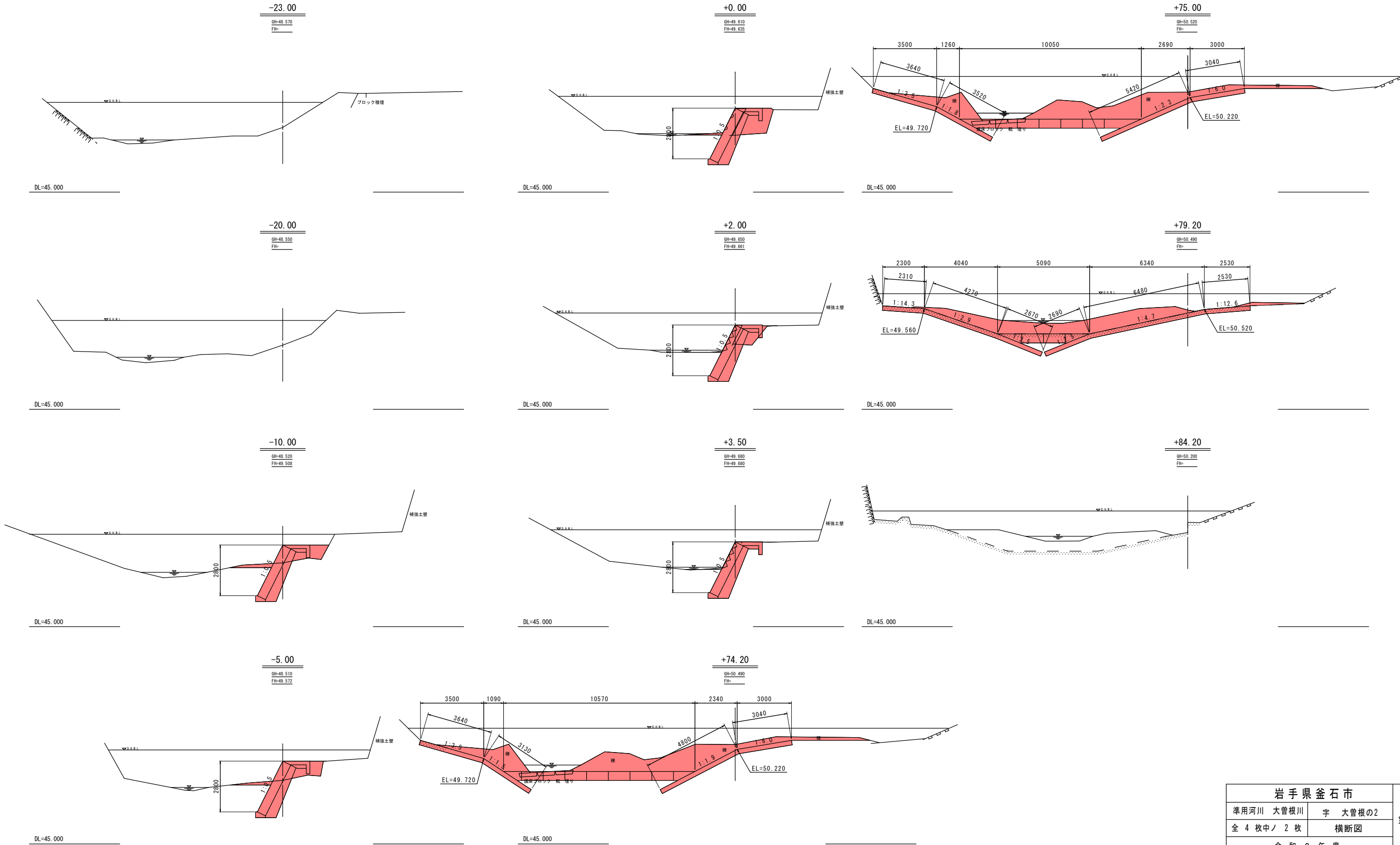

岩手県釜石市		1 災
準用河川 大曽根川	字 大曽根の2	
全 4 枚中ノ 2 枚	横断面図	
令和 2 年 度		270 号
大曽根川河川災害復旧(1災270号大曽根の2)工事		
縮 尺	S=1:100	

準用河川 大曾根川（大曾根の2）

標準断面図

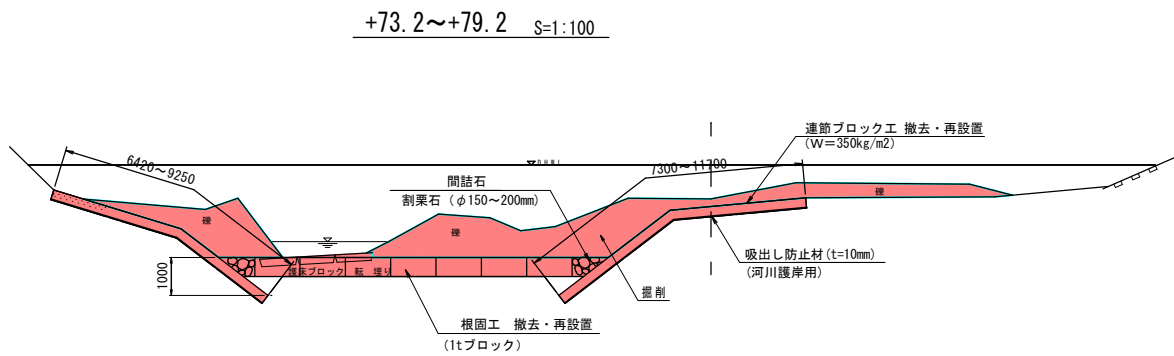
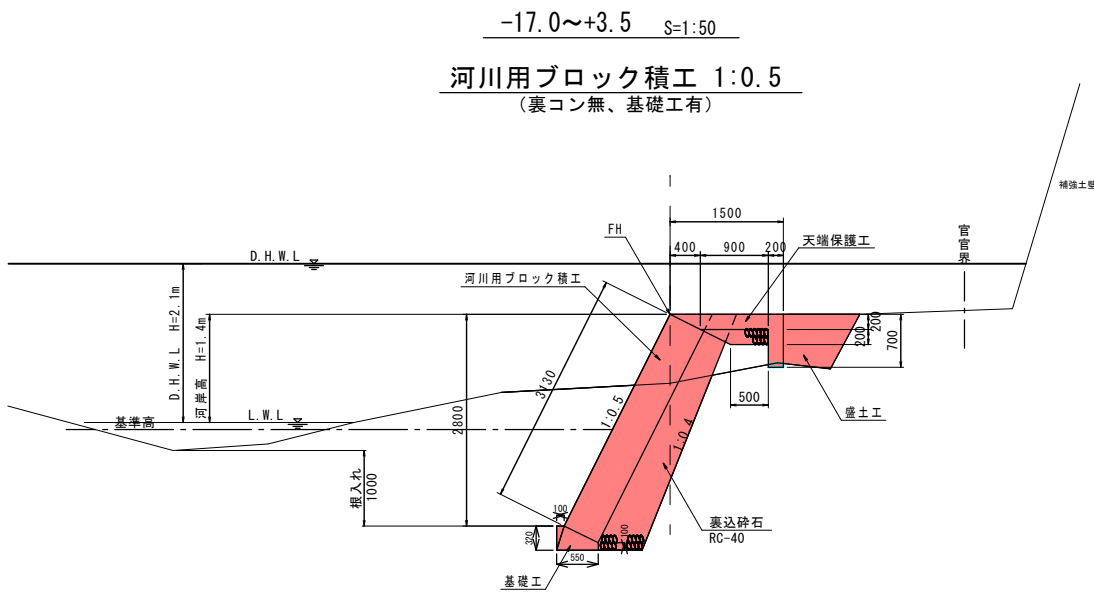

連節ブロック小口止工 S=1:100

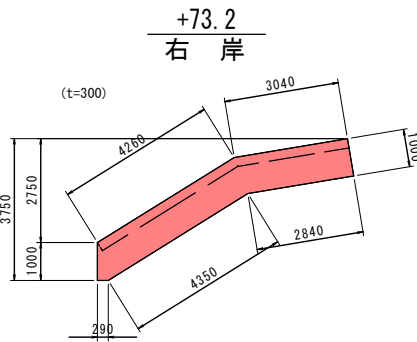
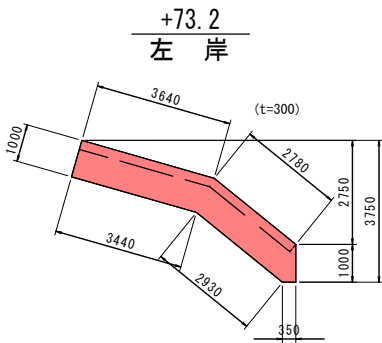

河川用ブロック積工正面展開図 V=1:50 H=1:100

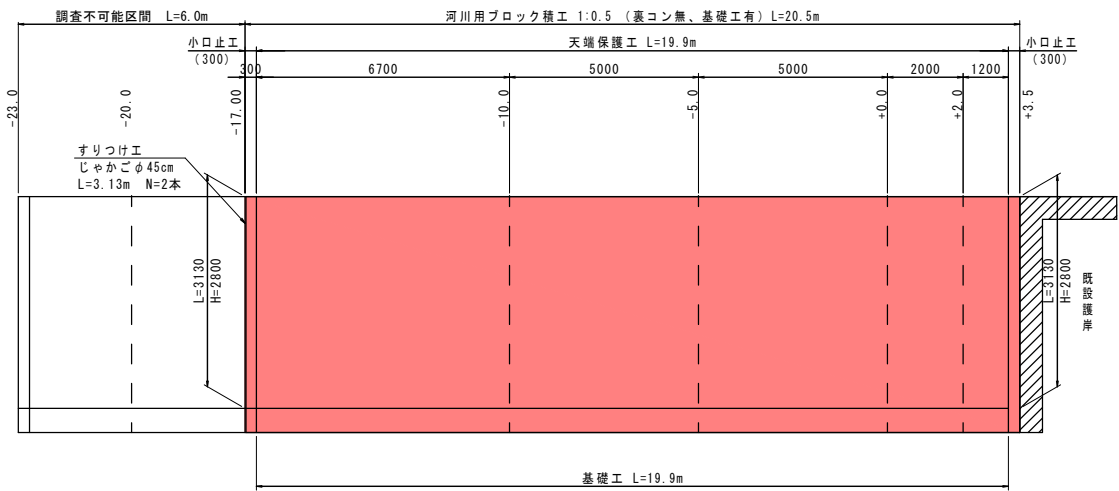

根固工展開図 S=1:100

(撤去・再設置)

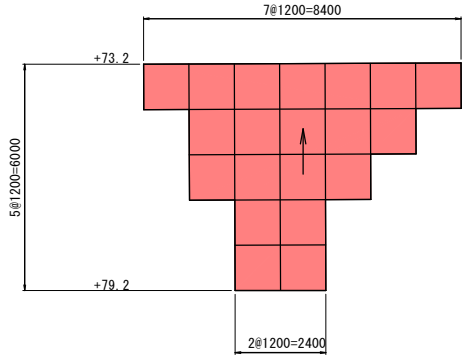

連節ブロック展開図 S=1:100

(撤去・再設置)

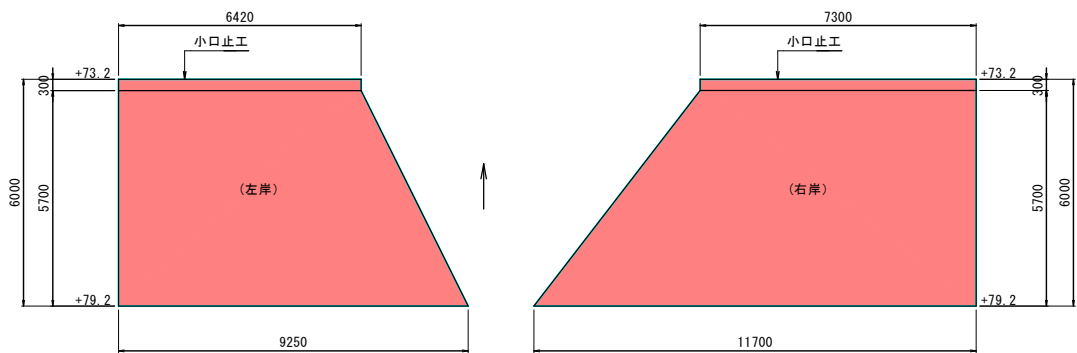

小口止工 S=1:50

(B=300)

-17.0、+3.5

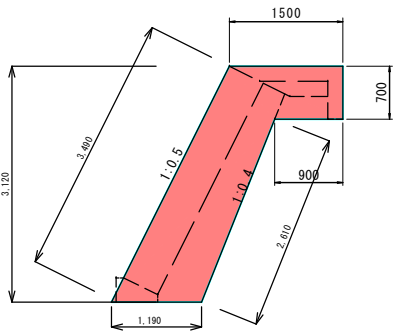

構造物取壊 S=1:50

+0.0~+3.5

既設ブロック積工取壊

(無筋)

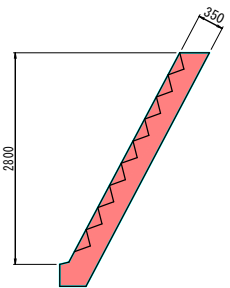

岩手県釜石市			1 災 270 号
準用河川	大曾根川	字 大曾根の2	
全 4 枚中ノ 3 枚		標準断面図 構造図	
令和 2 年 度			
大曾根川河川災害復旧(1災270号大曾根の2)工事			
縮尺		図示	

準用河川 大曾根川（大曾根の2）

平面図 S=1:500

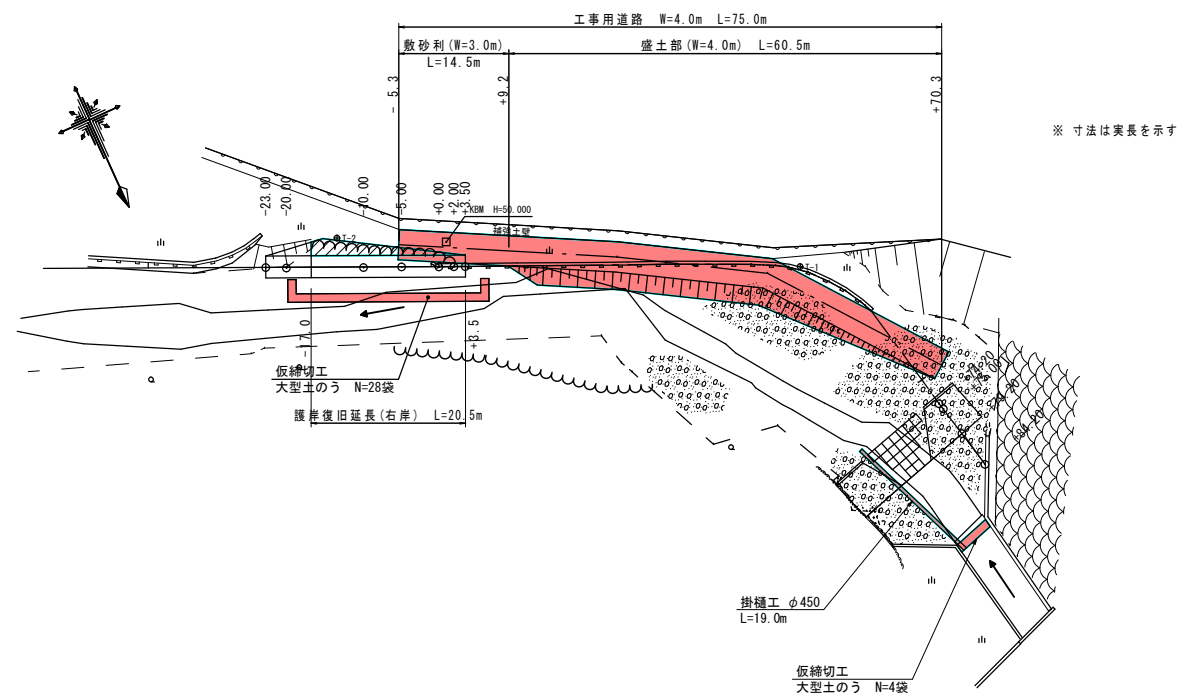

仮締切工

大型土のう算出根拠図 S=1:100

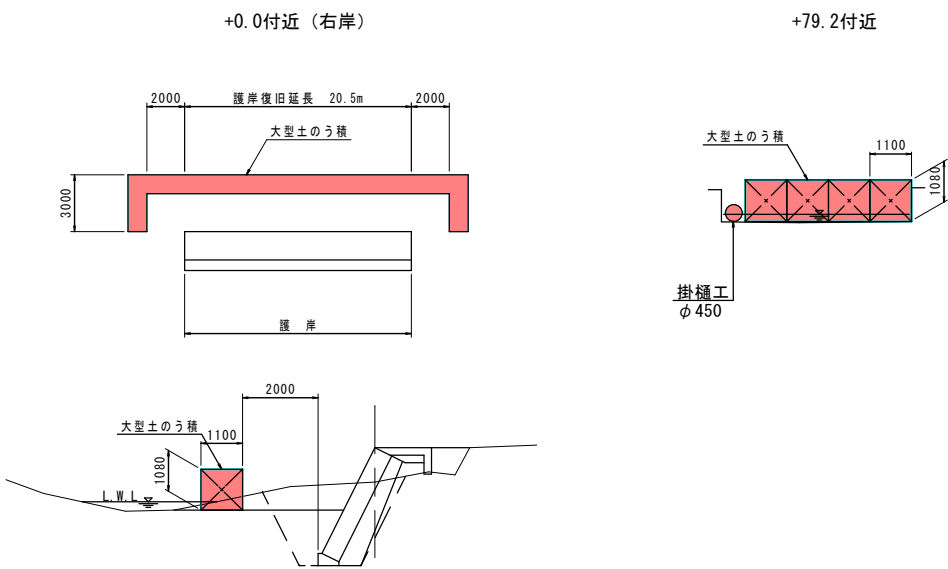

工事用道路標準断面図 S=1:100

敷砂利 W=3.00m

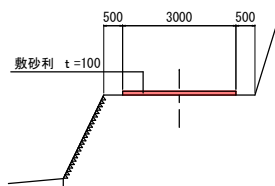

盛土部 W=4.00m

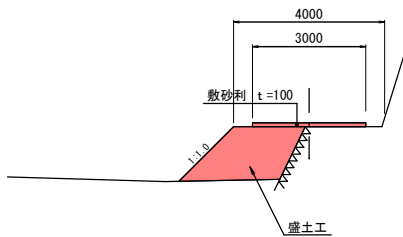

(参考図)

岩手県釜石市		1 災
準用河川 大曾根川	字 大曾根の2	
全 4 枚中ノ 4 枚	仮設工	
令和 2 年 度		270 号
大曾根川河川災害復旧(1災270号大曾根の2)工事		
縮 尺	図 示	

準用河川 大曾根川（大曾根の5）

平面図 S=1:500

岩手県釜石市		災 709 号
準用河川 大曾根川	字 大曾根の5	
全 4 枚中ノ 1 枚	平面図 縦断面図	
令和 2 年 度		
大曾根川河川災害復旧(1災709号大曾根の5)工事		
縮尺	図 示	

2019年11月6日測量

凡 例	
	最深河床
	水位
	右岸地盤
	左岸地盤
	右岸護岸
	左岸護岸
	被災水位高

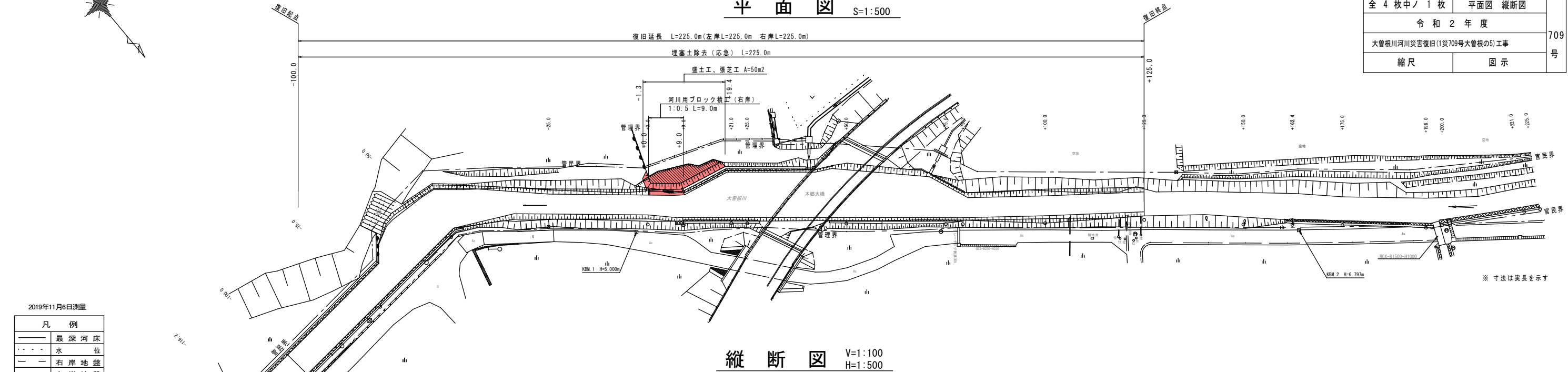

縦断面図 V=1:100
H=1:500

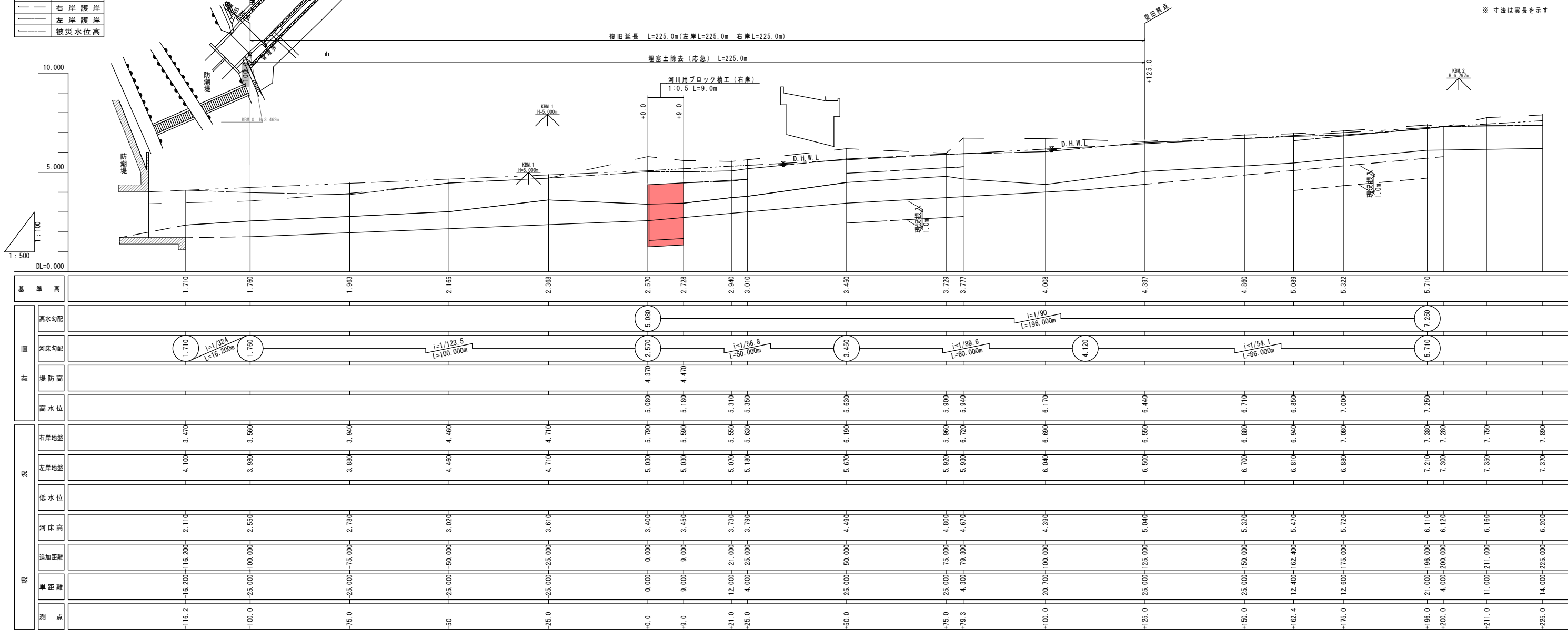

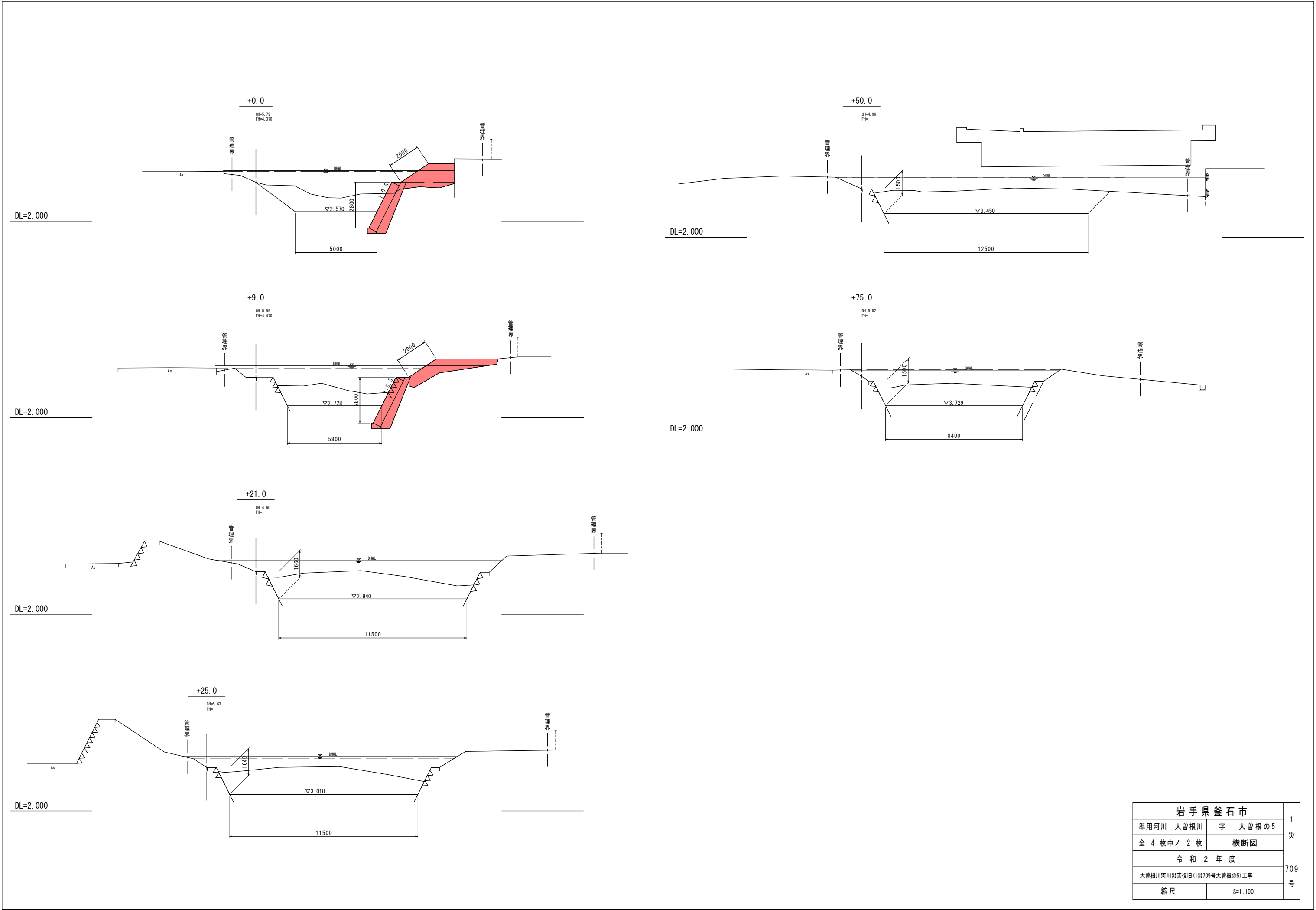

岩手県釜石市			1 災 709 号
準用河川 大曾根川	字 大曾根の5		
全 4 枚中ノ 2 枚	横断図		
令和 2 年 度			
大曾根川河川災害復旧(1災709号大曾根の5)工事			
縮 尺	S=1:100		

準用河川 大曾根川（大曾根の5）

標準断面図 S=1:50

河川用ブロック積工 1:0.5（+0.0～+9.0）（裏コン無、基礎工有）
埋塞土除去（-100.0～+125.0）

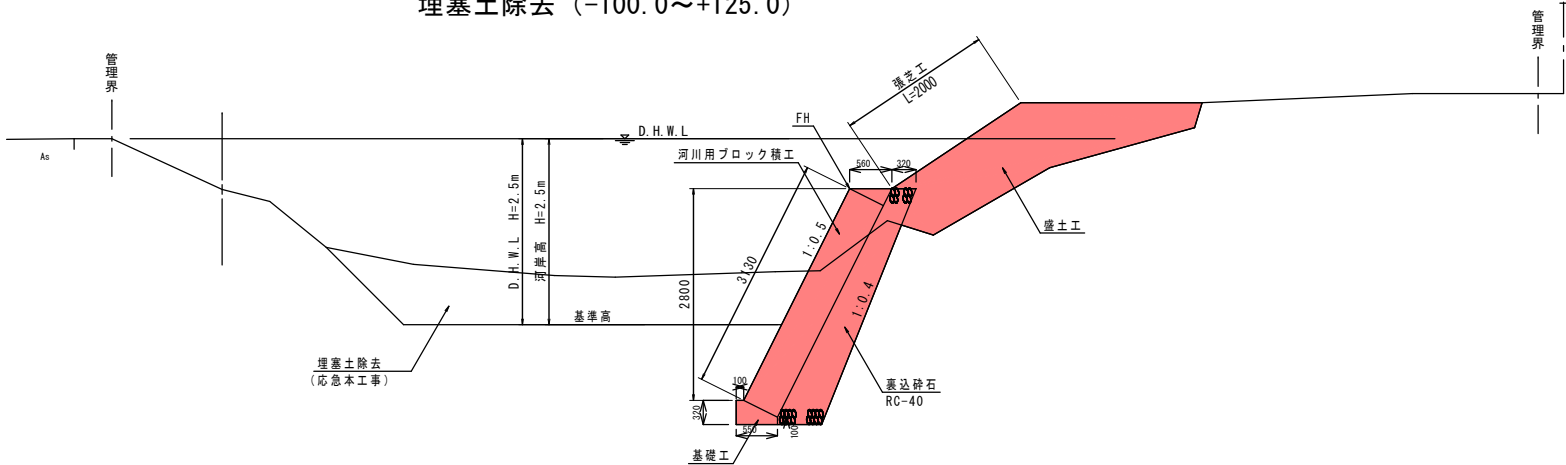

張芝工展開図 V=1:100
H=1:200
右岸 - 1.3～+19.4

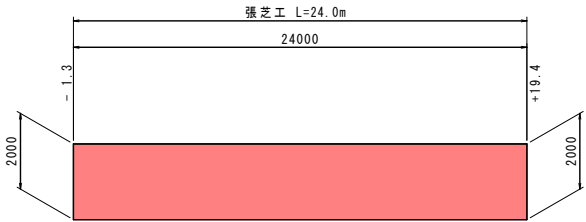

※ 寸法は実長を示す

河川用ブロック積工正面展開図 V=1: 50
H=1:100
右岸 +0.0～+9.0

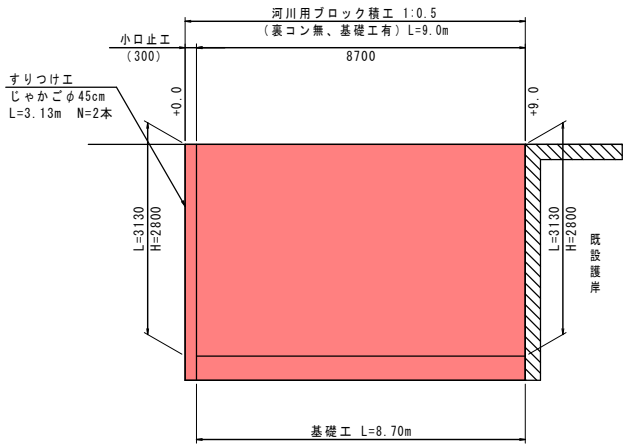

小口止工 S=1:50
(B=300)

+0.0 (右)

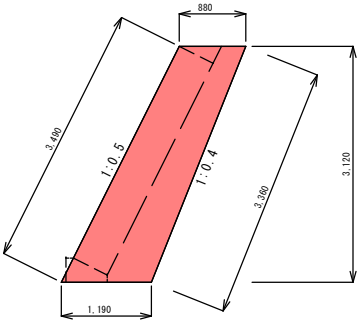

岩手県釜石市			1 災 709 号
準用河川 大曾根川	字 大曾根の5		
全 4 枚中ノ 3 枚	構 造 図		
令和 2 年 度			
大曾根川河川災害復旧(1災709号大曾根の5)工事			
縮 尺	図 示		

準用河川 大曾根川（大曾根の5）

平面図 S=1:200

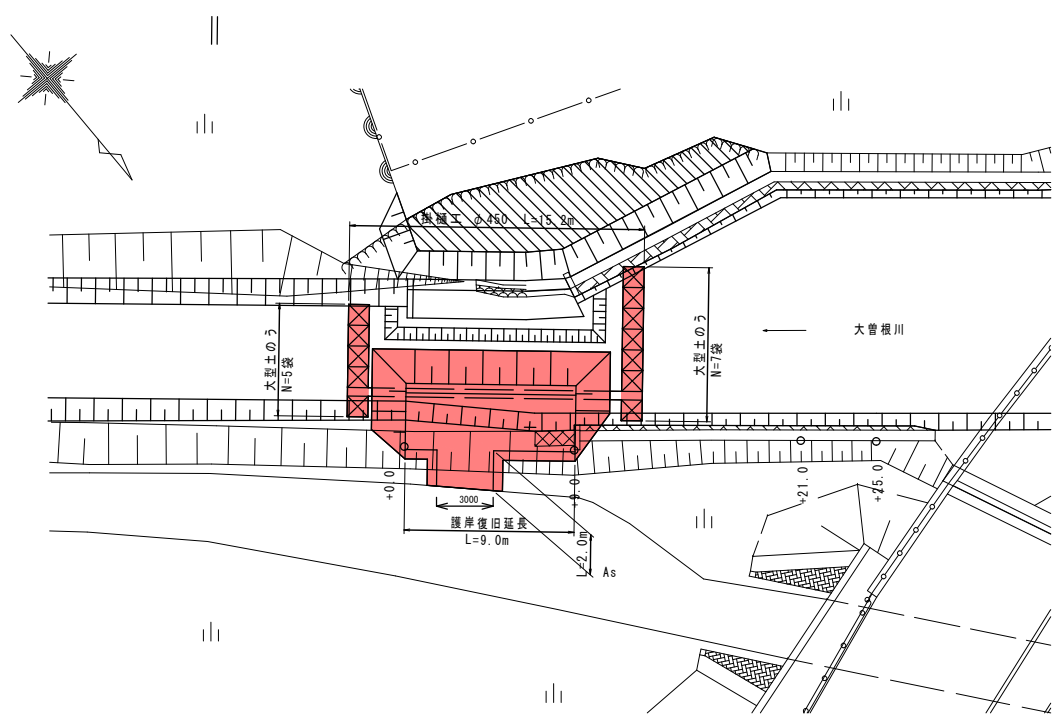

大型土のう算出根拠図 S=1:50

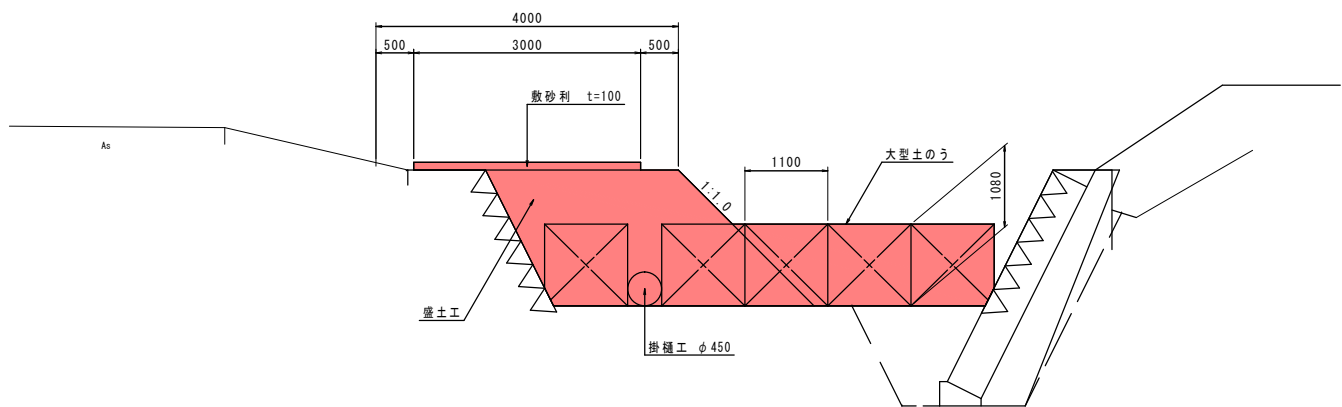

(参考図)

岩手県釜石市			1 災 709 号
準用河川 大曾根川	字 大曾根の5		
全 4 枚中ノ 4 枚	仮 設 工		
令 和 2 年 度			
大曾根川河川災害復旧(1災709号大曾根の5)工事			
縮 尺	図 示		

平面図

S=1:500

標準横断面

S=1:100

+0.0~+101.4

+130.05~+165.95

+165.95~+193.60

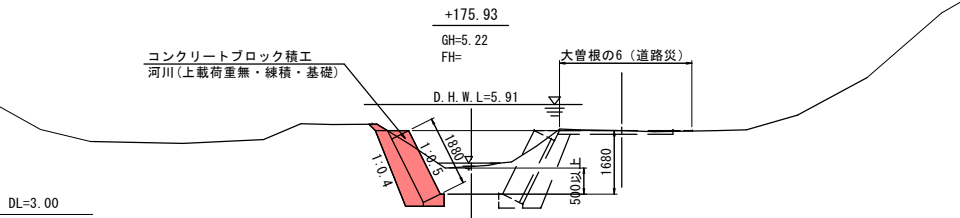
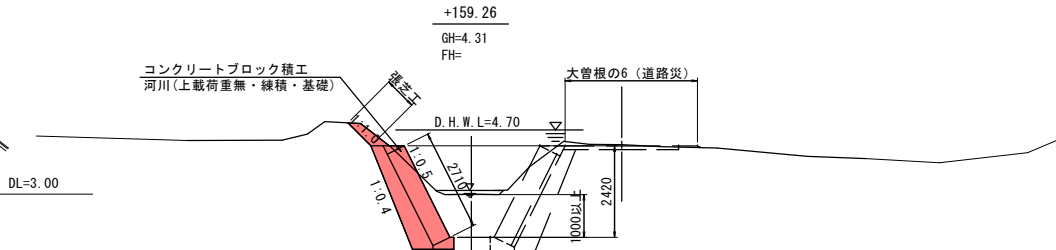
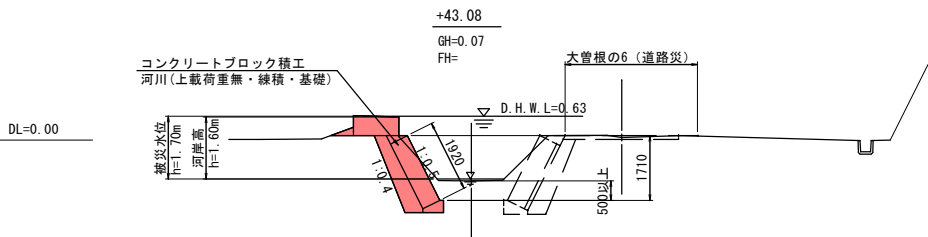
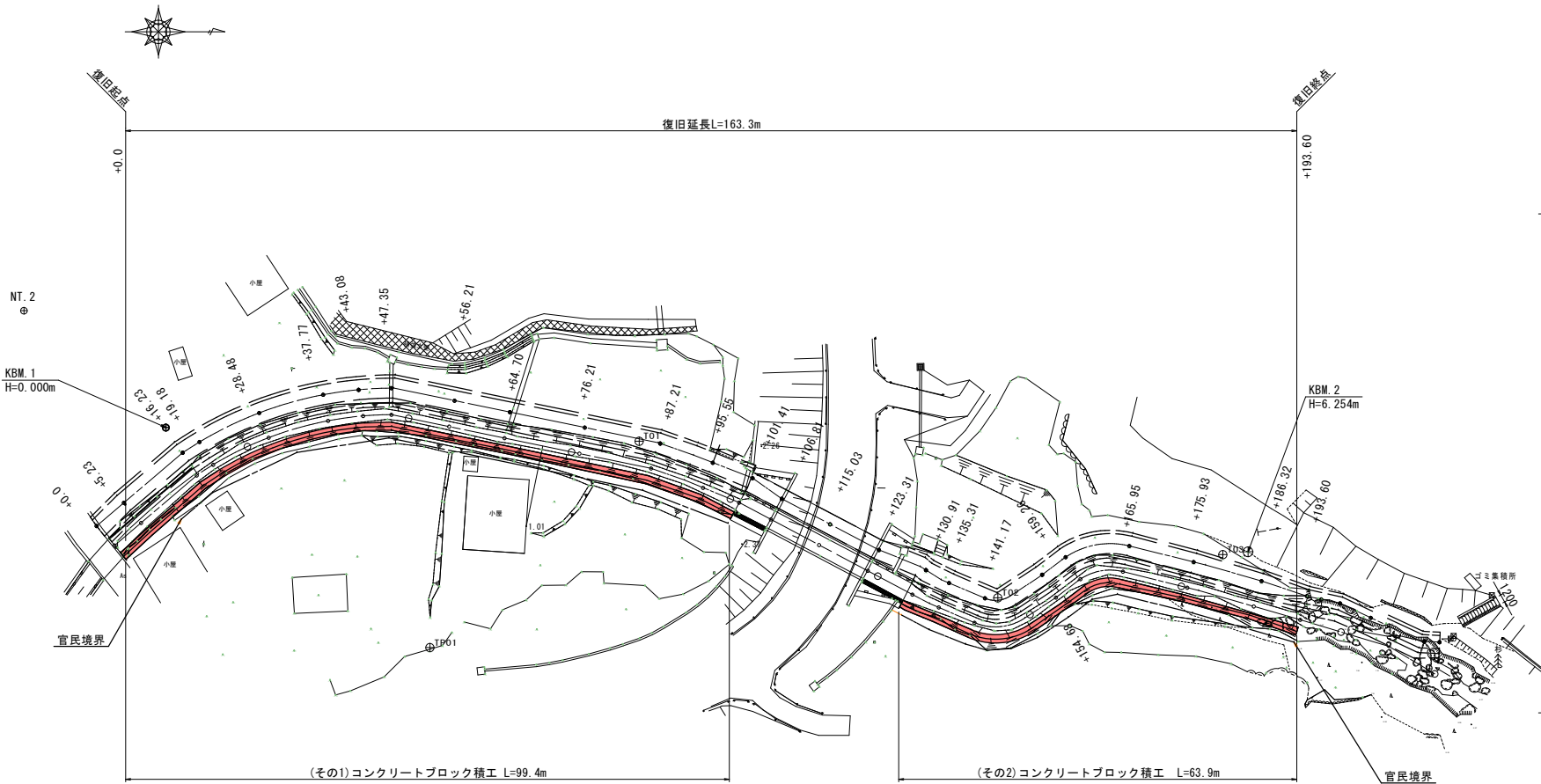

岩手県釜石市		1 災
普通河川北村沢川	字 本郷	
全 9 枚中ノ 1 枚	平面図・標準断面図	537 号
令和 2 年度		
北村沢川河川災害復旧(1災537号本郷)工事		
縮尺	図示	

H=1 : 500
V=1 : 100



測 点 名	单 距 離	追加距離	河床高	左岸地盤高	左岸計面高	DH高	勾 配
-20. 0	20. 0	-20. 0	-2. 26				
+0. 0	0. 0	0. 0	-1. 93	-0. 56	-0. 51	-0. 27	
+5. 23	5. 23	5. 23	-1. 90	-0. 48	-0. 47	-0. 19	
+16. 23	11. 00	16. 23	-1. 73	0. 43	-0. 38	-0. 02	
+19. 18	2. 95	19. 18	-1. 65	0. 35	-0. 35	0. 06	
+28. 48	9. 30	28. 48	-1. 34	0. 38	-0. 27	0. 28	
+37. 77	9. 29	37. 77	-1. 22	0. 42	-0. 02	0. 50	
+43. 08	5. 31	43. 08	-1. 08	0. 65	0. 12	0. 63	
+47. 35	4. 27	47. 35	-0. 98	0. 66	0. 31	0. 73	
+56. 21	8. 86	56. 21	-0. 52	0. 83	0. 69	1. 15	
+64. 70	8. 49	64. 70	-0. 17	1. 09	1. 02	1. 54	
+76. 21	11. 51	76. 21	-0. 06	1. 31	1. 36	1. 78	
+87. 21	11. 00	87. 21	0. 40	1. 65	1. 70	2. 01	
+95. 55	8. 34	95. 55	0. 45	1. 79	1. 76	2. 18	
+101. 41	5. 86	101. 41	0. 62	1. 74	1. 73	2. 30	
+106. 81	5. 40	106. 81	0. 70	1. 90		2. 41	
+115. 03	8. 22	115. 03	0. 97	2. 13		2. 66	
+123. 31	8. 28	123. 31	1. 19	2. 39		2. 90	
+130. 91	7. 60	130. 91	1. 38	2. 55	2. 55	3. 09	
+135. 31	4. 40	135. 31	1. 61	2. 85	2. 87	3. 34	
+141. 17	5. 86	141. 17	1. 86	3. 55	3. 31	3. 68	
+149. 99					3. 68		
+154. 68	13. 51	154. 68	2. 73	4. 37	4. 00	4. 44	
+159. 26	4. 58	159. 26	2. 99	4. 87	4. 28	4. 70	
+165. 95	6. 69	165. 95	3. 54	4. 90	4. 92	5. 19	
+175. 93	9. 98	175. 93	4. 23	5. 39	5. 22	5. 91	
+186. 32	10. 39	186. 32	4. 94	5. 89	5. 54	6. 65	
+192. 60	7. 28	192. 60	5. 18	6. 50	6. 59	6. 89	

岩手県釜石市		1 災 537 号
普通河川北村沢川	字 本郷	
全 9 枚中 / 2 枚	縦断図	
令和 2 年 度		
北村沢川河川災害復旧(1災537号本郷)工事		
縮尺	図 示	

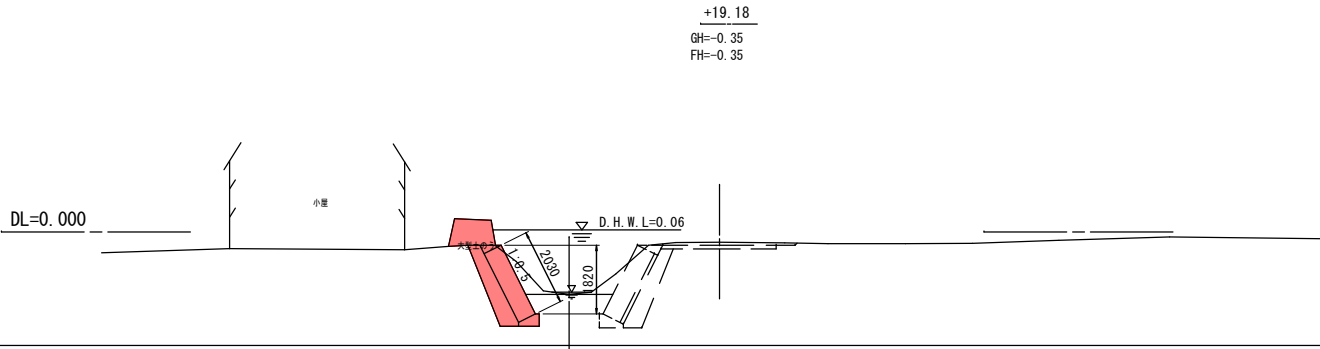
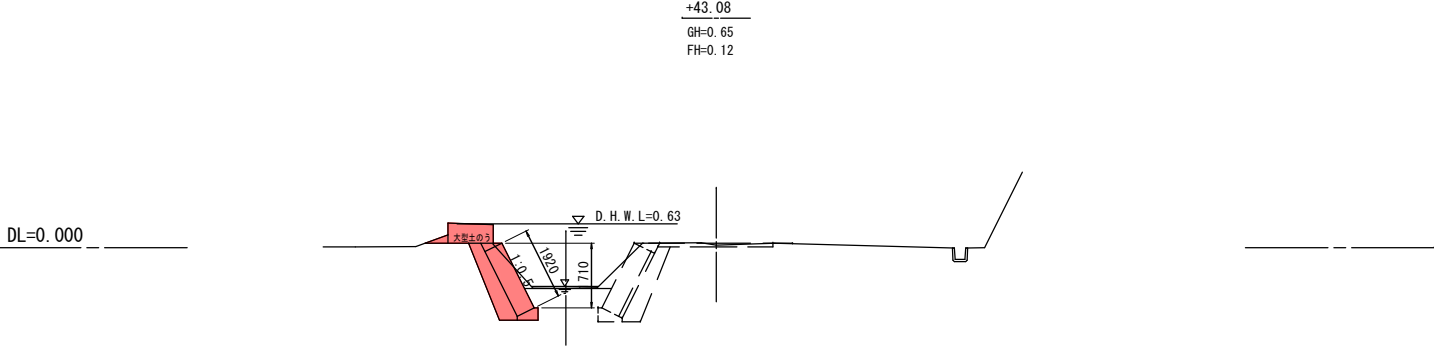
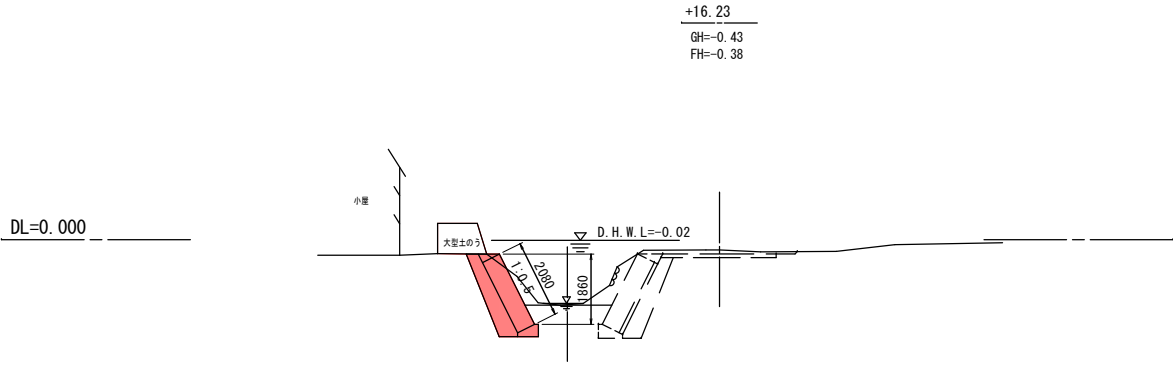
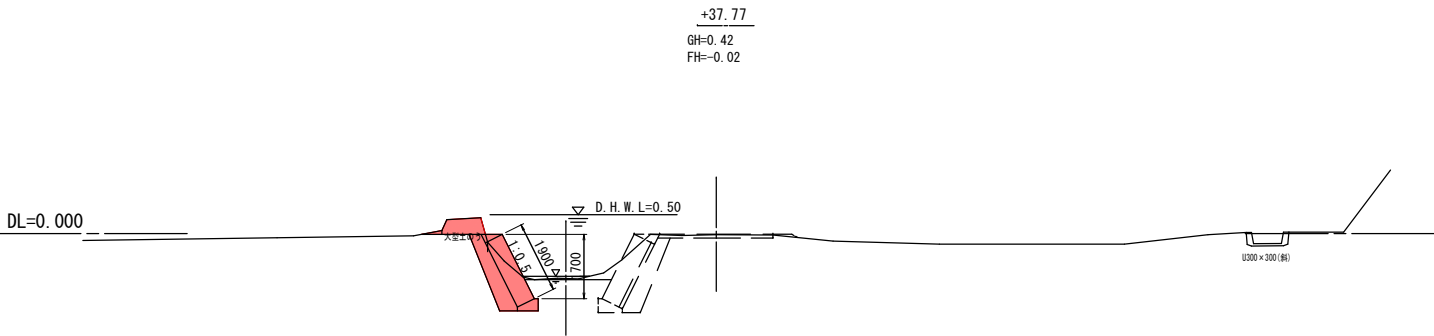
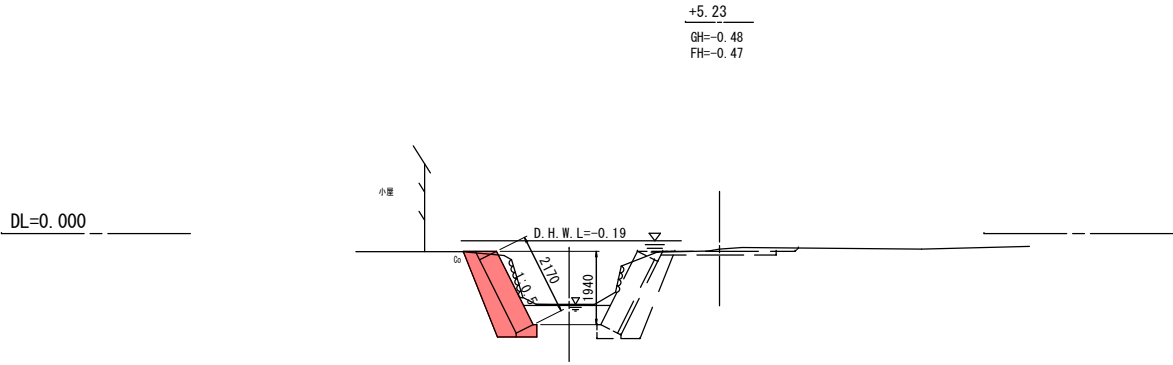
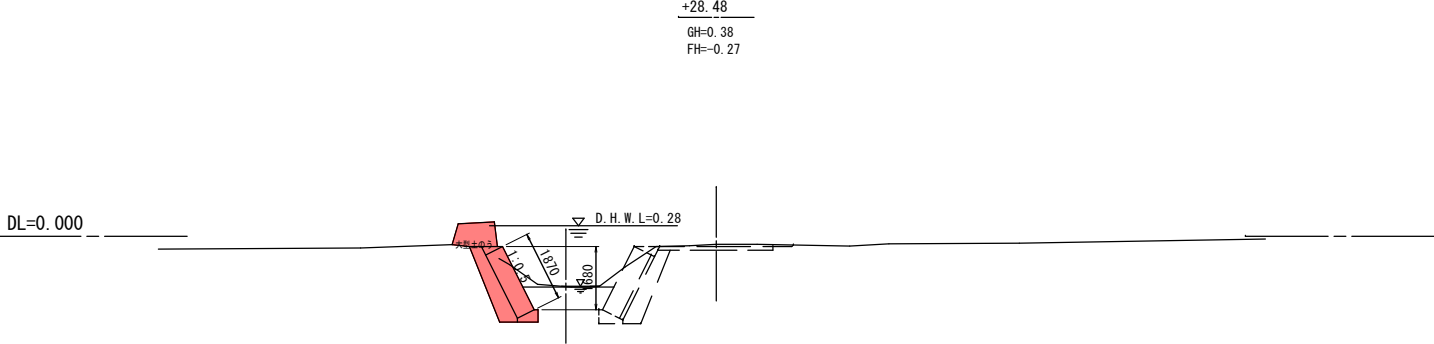
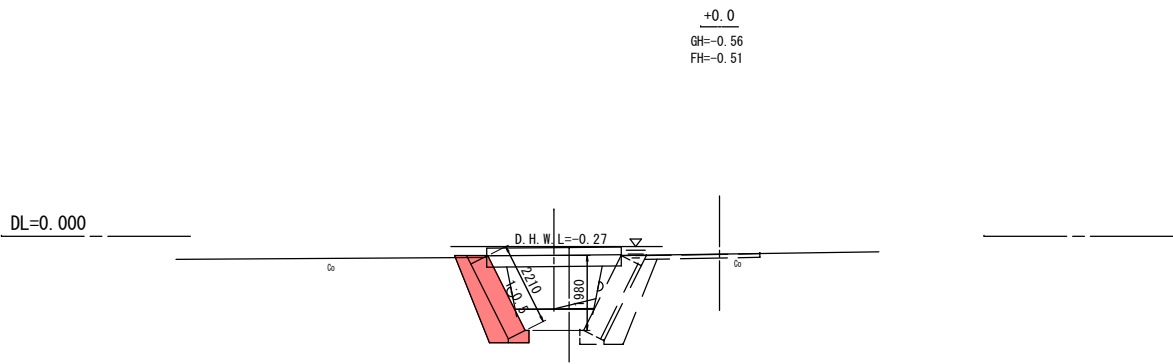

岩手県釜石市		1 災 537 号
普通河川北村沢川	字 本郷	
全 9 枚中ノ 3 枚	横断図(1/4)	
令和 2 年 度		
北村沢川河川災害復旧(1災537号本郷)工事		
縮尺	S=1:100	

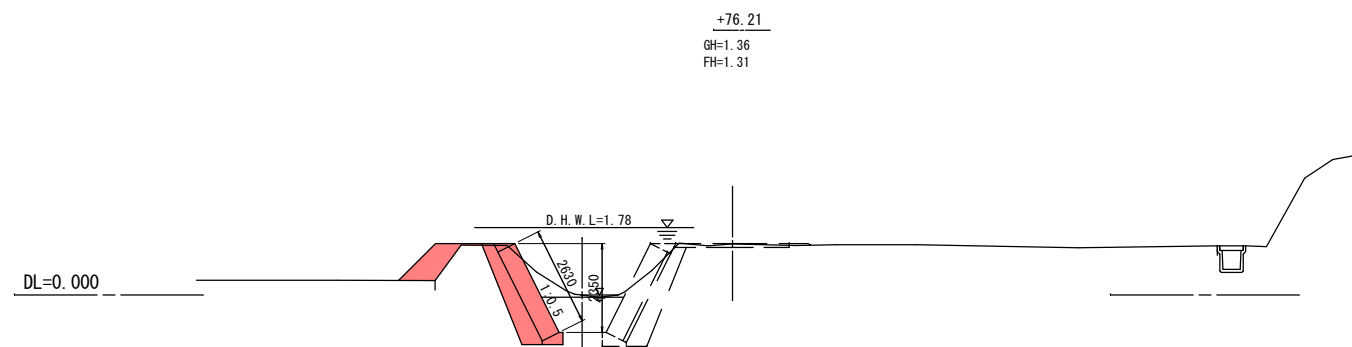
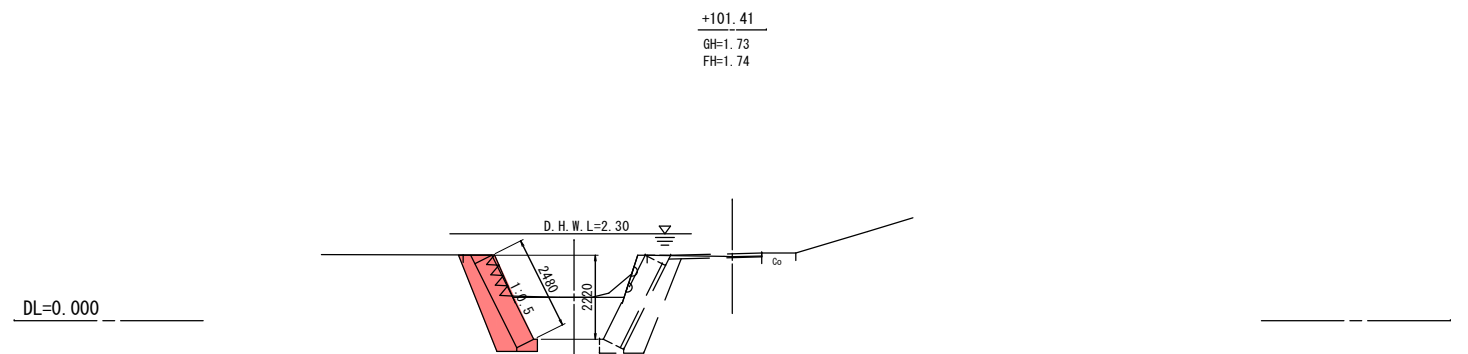
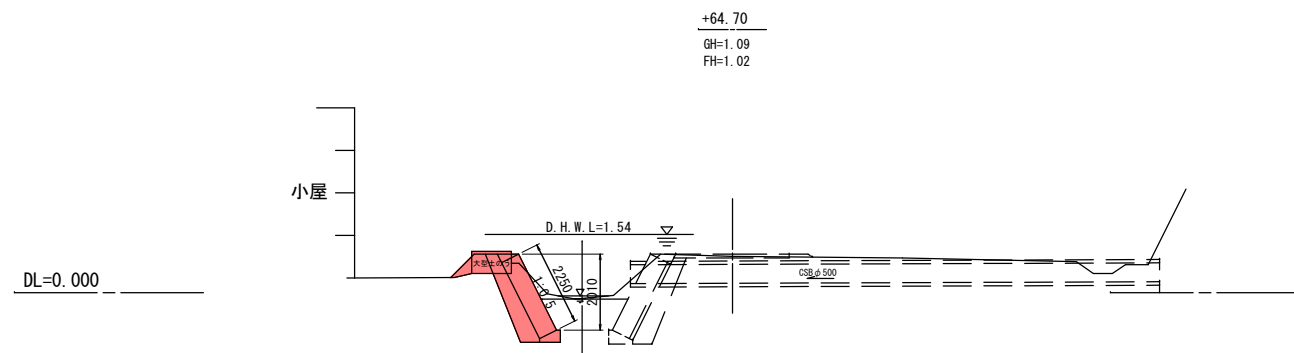
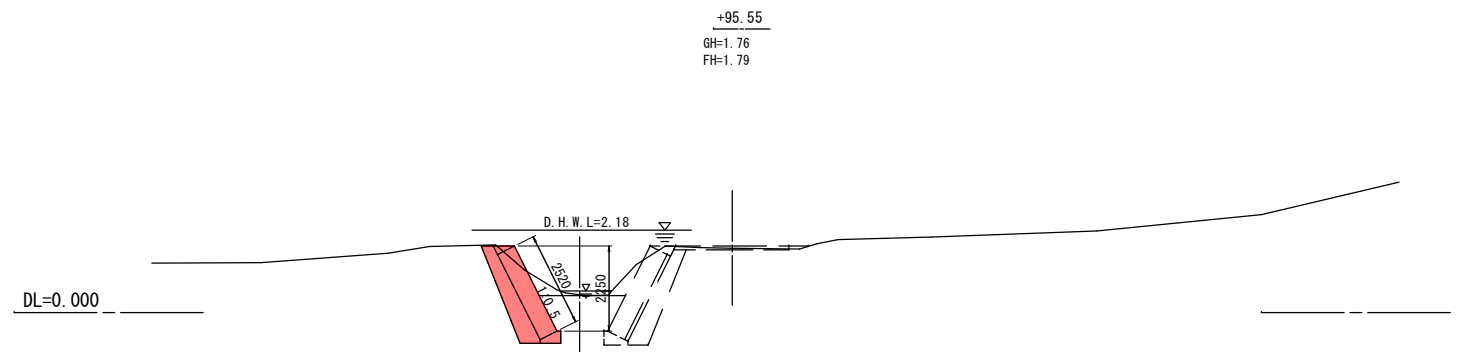
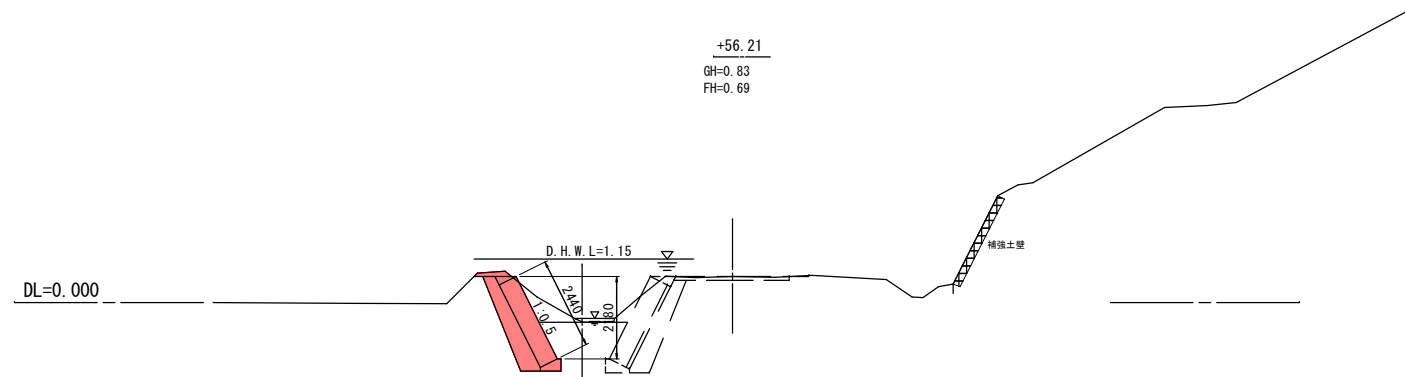
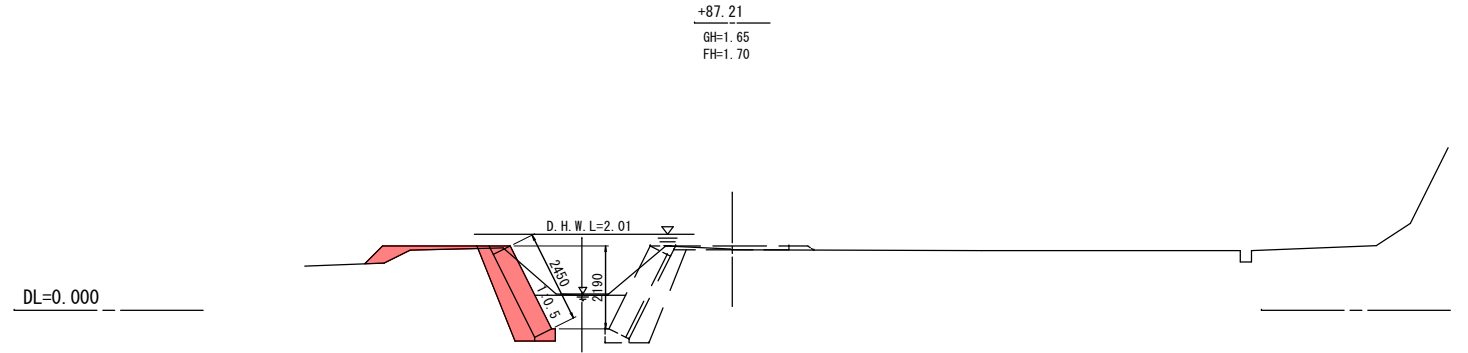
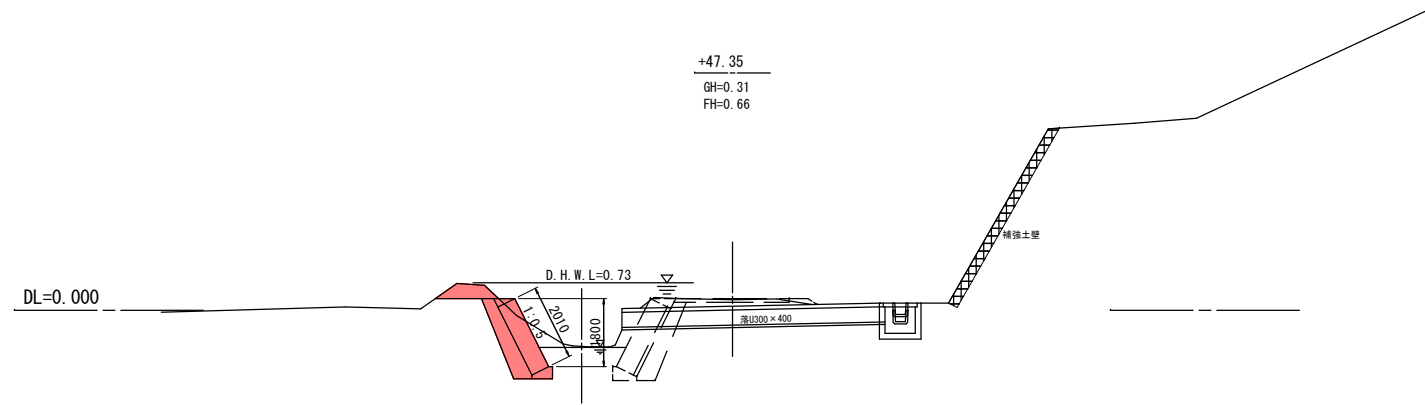

岩手県釜石市		1 災
普通河川北村沢川	字 本郷	
全 9 枚中ノ 4 枚	横断図(2/4)	537 号
令和 2 年 度		
北村沢川河川災害復旧(1災537号本郷)工事		
縮 尺	S=1:100	

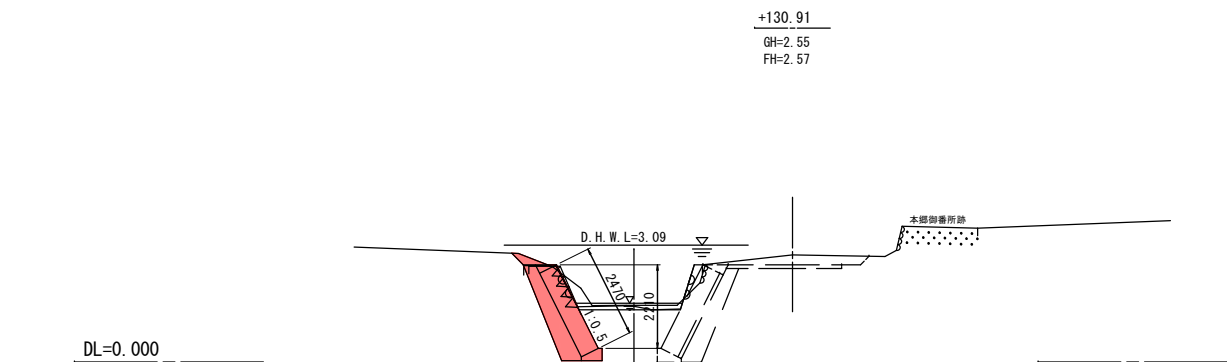
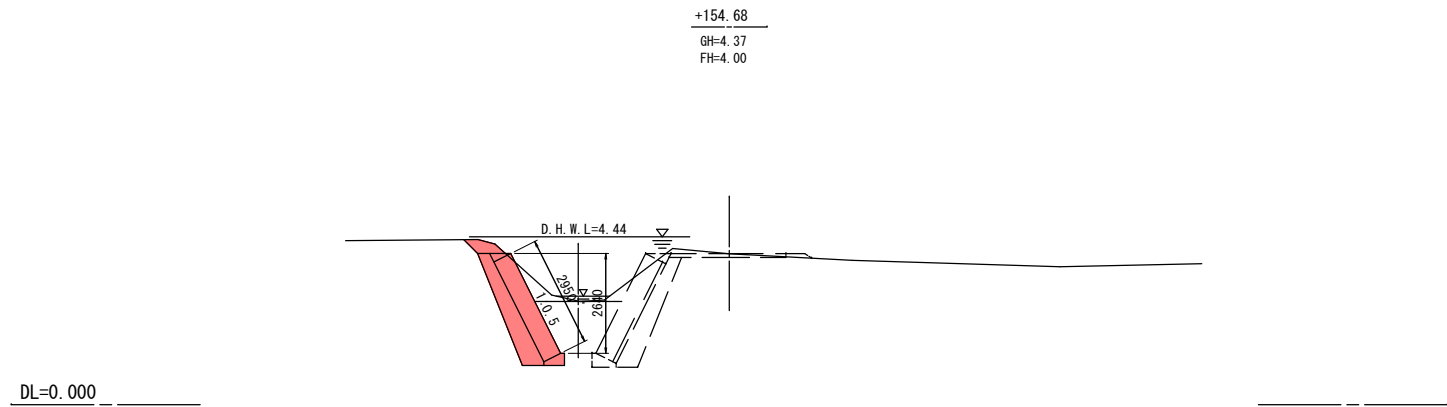
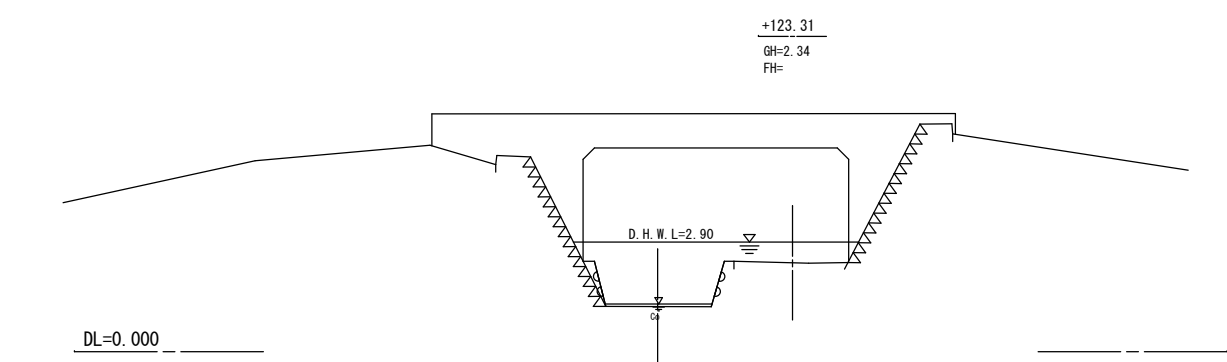
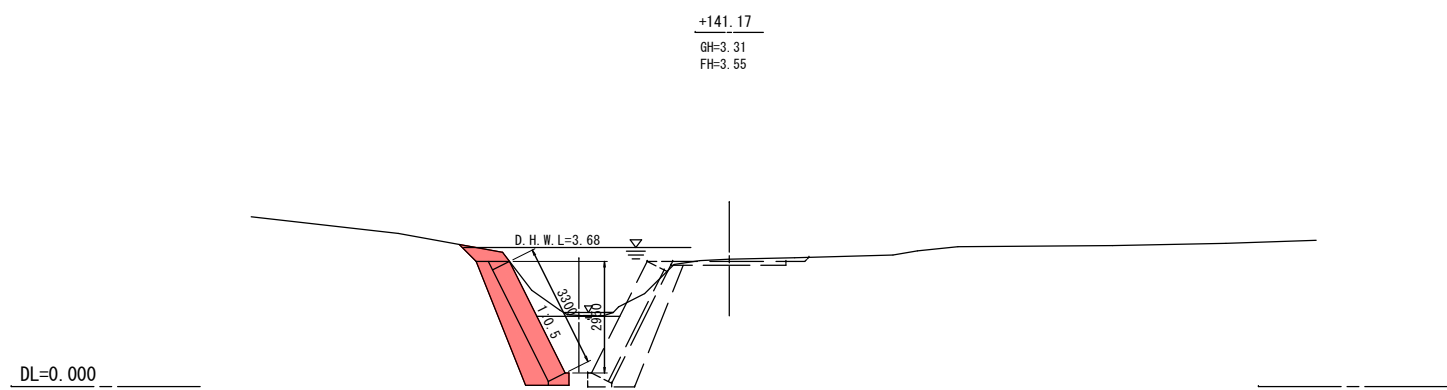
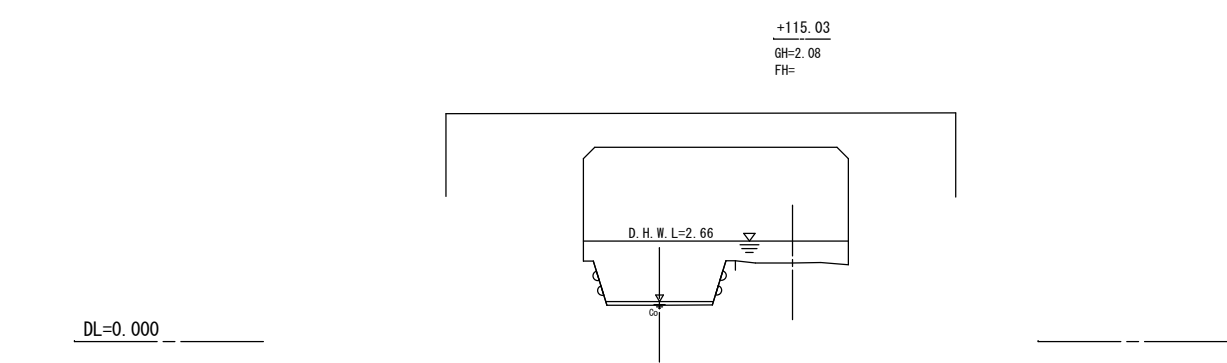
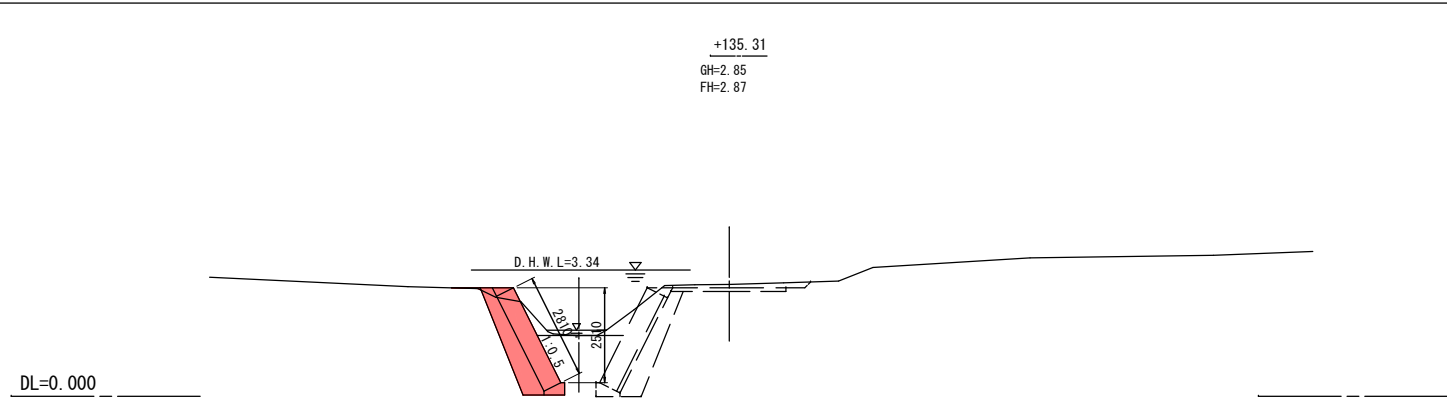
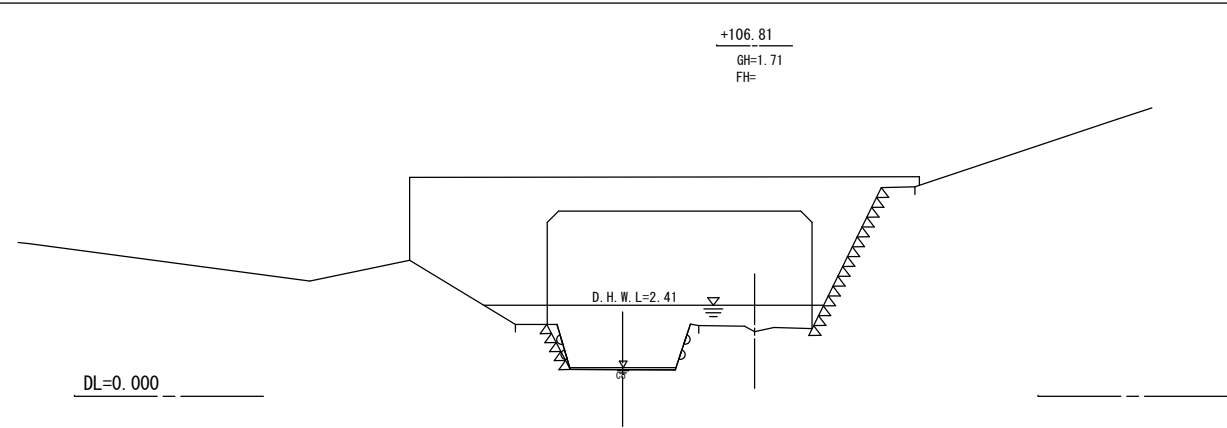

岩手県釜石市		1 災
普通河川北村沢川	字 本郷	
全 9 枚中 / 5 枚	横断図(3/4)	
令和 2 年度		537 号
北村沢川河川災害復旧(1災537号本郷)工事		
縮尺	S=1:100	

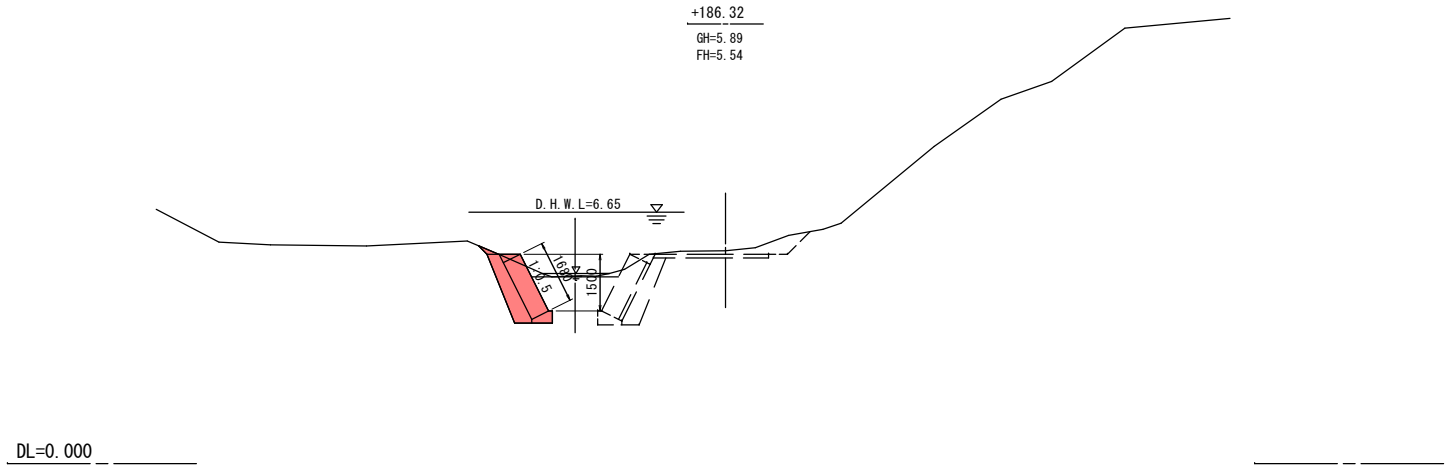
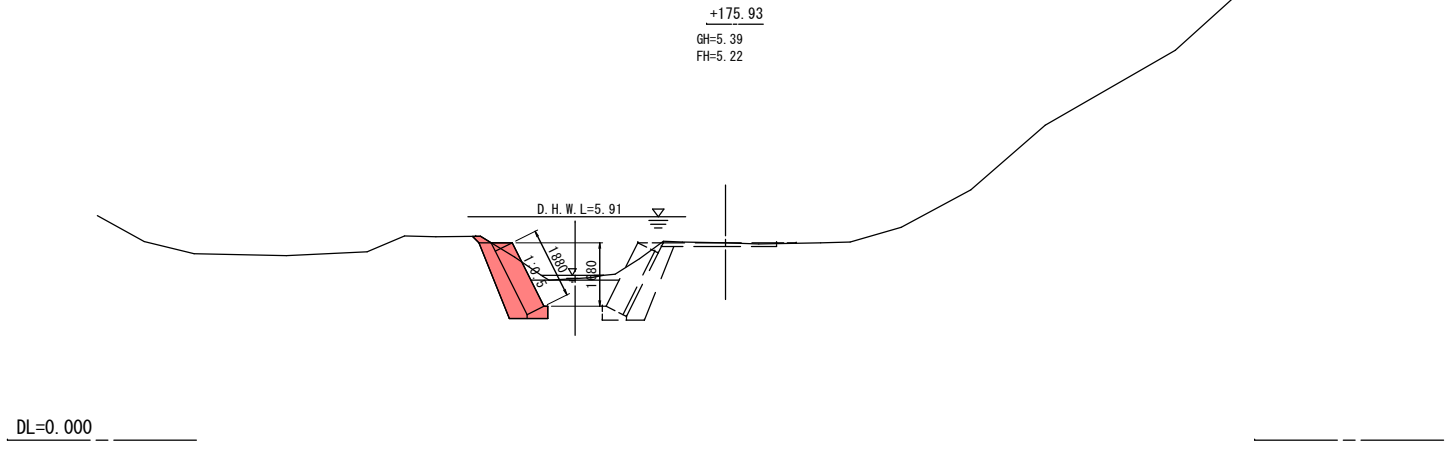
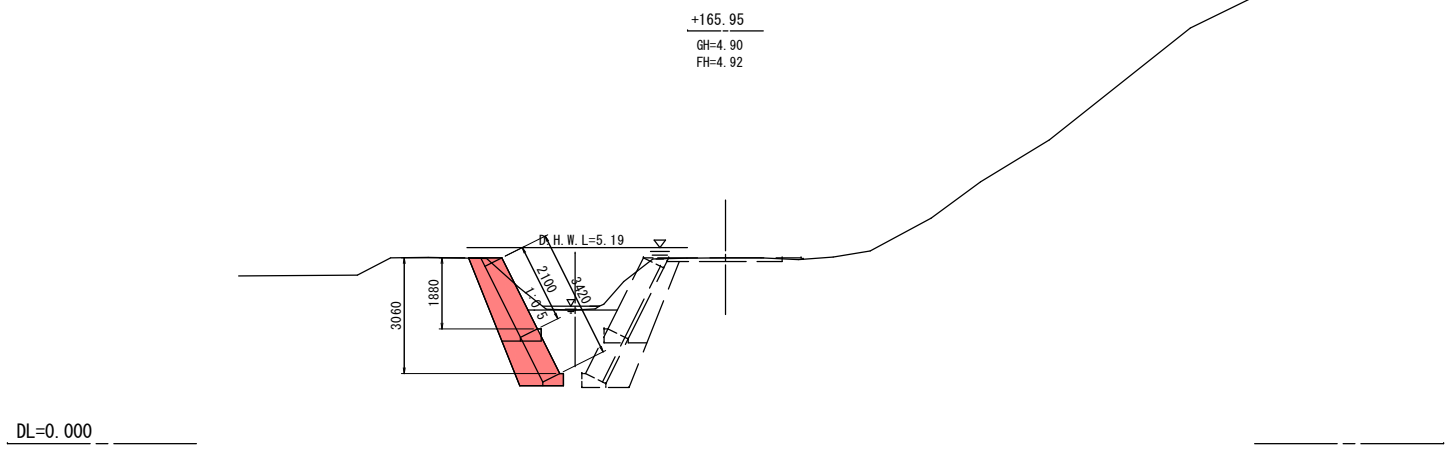
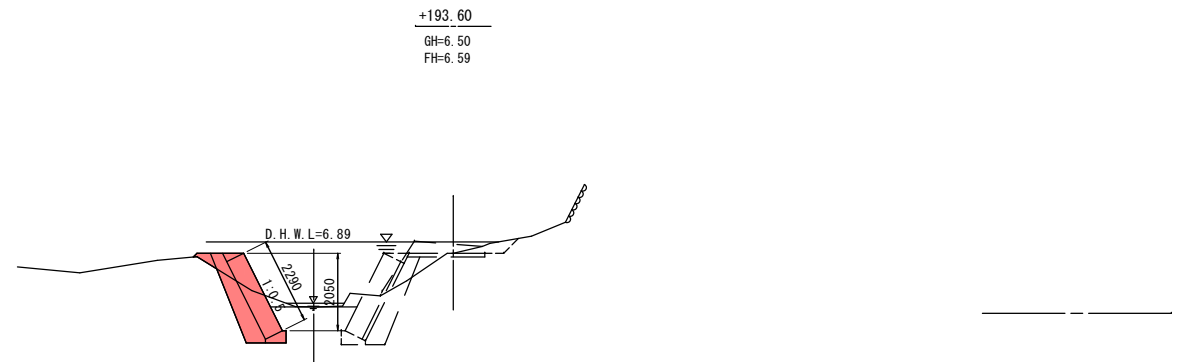
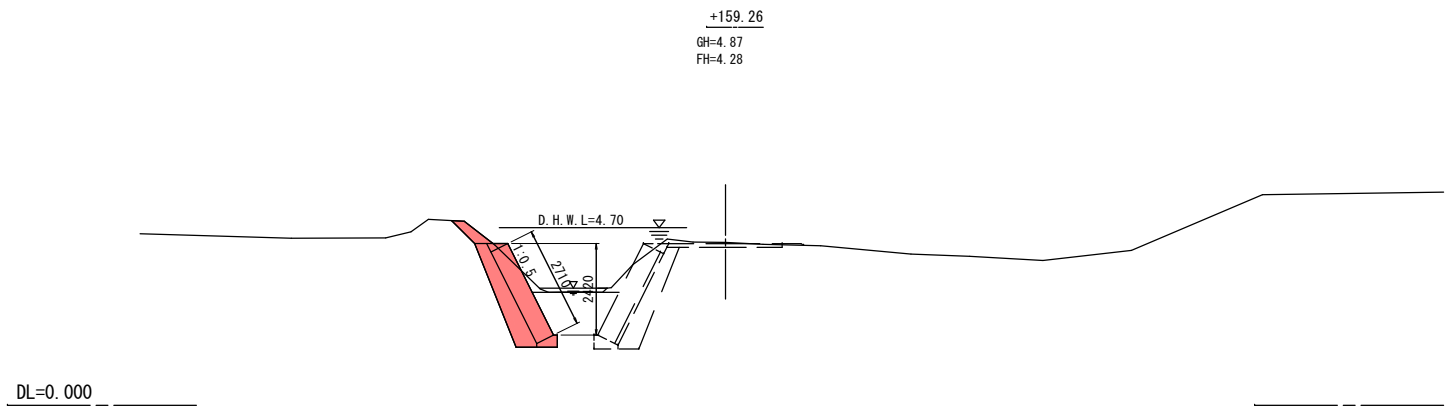

岩手県釜石市		1 災 537 号
普通河川北村沢川	字 本郷	
全 9 枚中 / 6 枚	横断図 (4/4)	
令和 2 年 度		
北村沢川河川災害復旧 (1災537号本郷) 工事		
縮 尺	S=1:100	

諸構造図(その1)

護岸工展開図

S=1:100

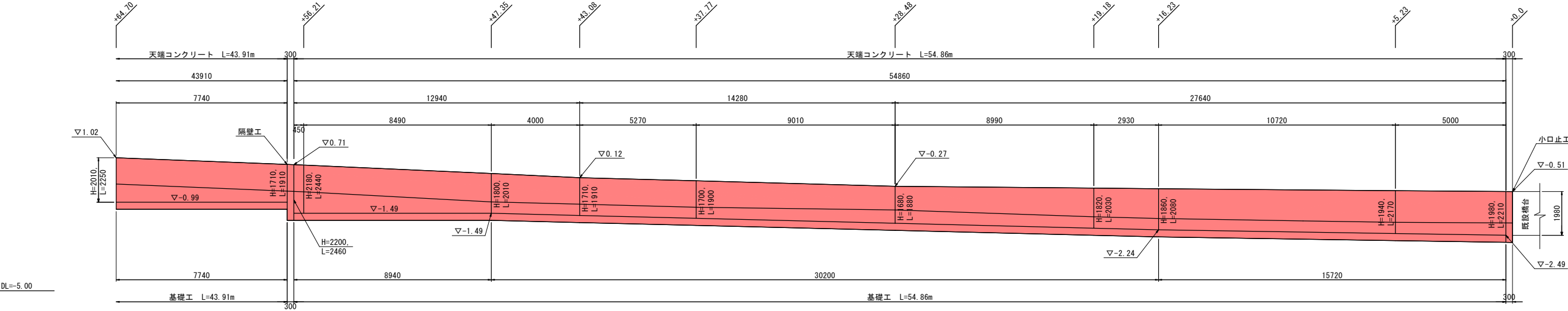

標準横断面図

S=1:100

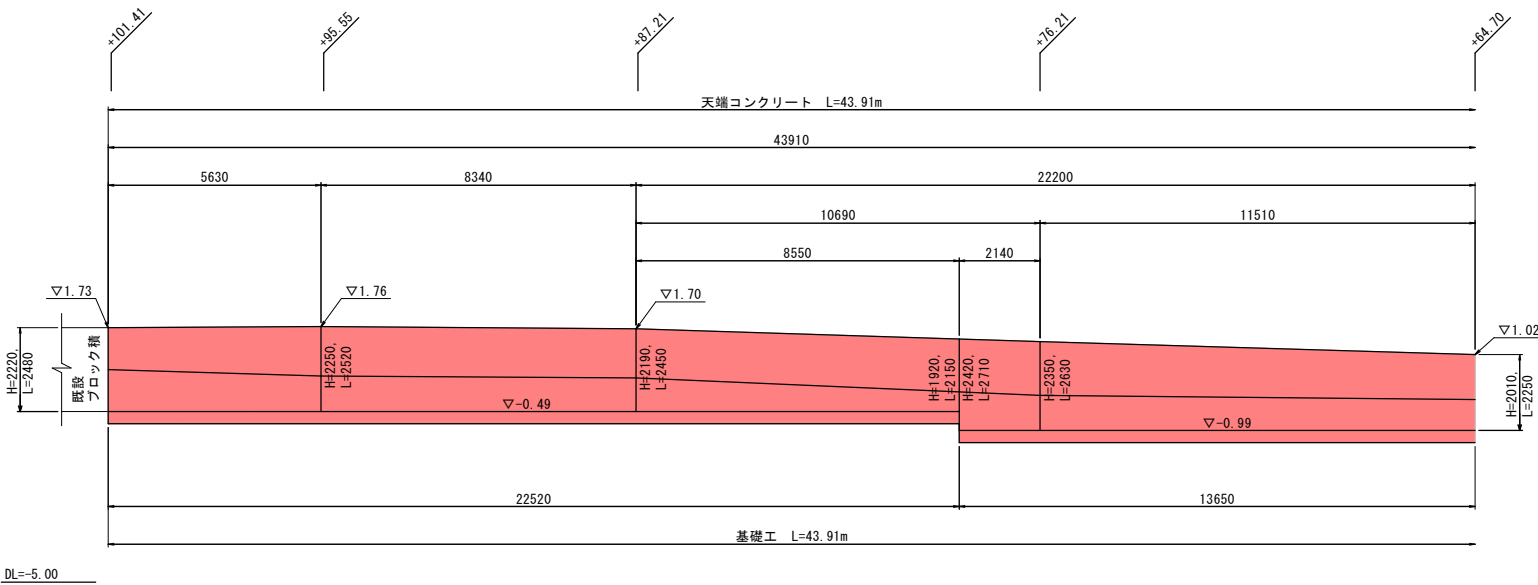
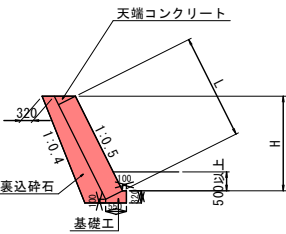

小口止工

S=1:100

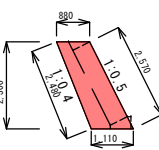

隔壁工

S=1:100

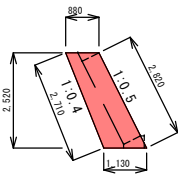

岩手県釜石市		1 災 537 号
普通河川北村沢川	字 本郷	
全 9 枚中 / 7 枚	諸構造図(1/2)	
令和 2 年 度		
北村沢川河川災害復旧(1災537号本郷)工事		
縮 尺	図 示	

諸構造図(その2)

護岸工展開図

S=1:100

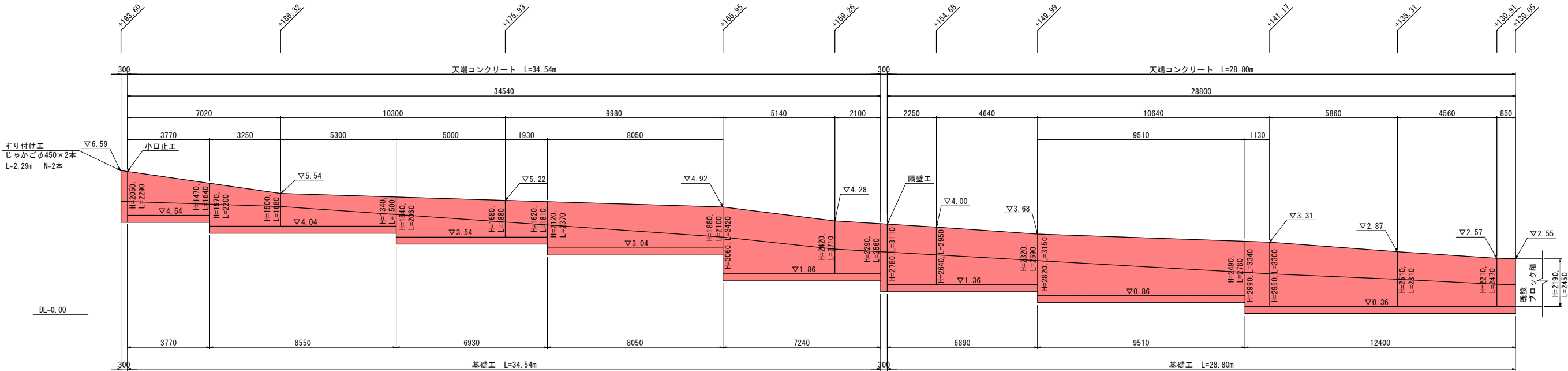

標準横断面図

S=1:100

+130.1~+165.95

+165.95~+193.60

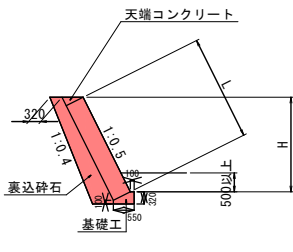
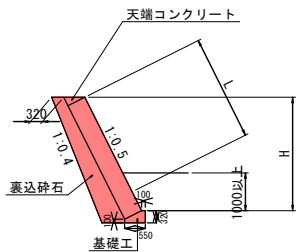

小口止工

S=1:100

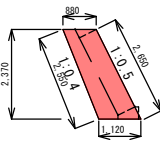

隔壁工

S=1:100

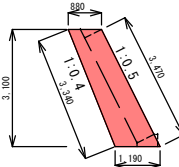

岩手県釜石市		1 災 537 号
普通河川北村沢川	字 本郷	
全 9 枚中 / 8 枚	諸構造図(2/2)	
令和 2 年度		
北村沢川河川災害復旧(1災537号本郷)工事		
縮尺	図示	

仮設工参考図

(※掛樋工及び仮締切工は554号大曾根の6で計上する)

平面図

S=1:500

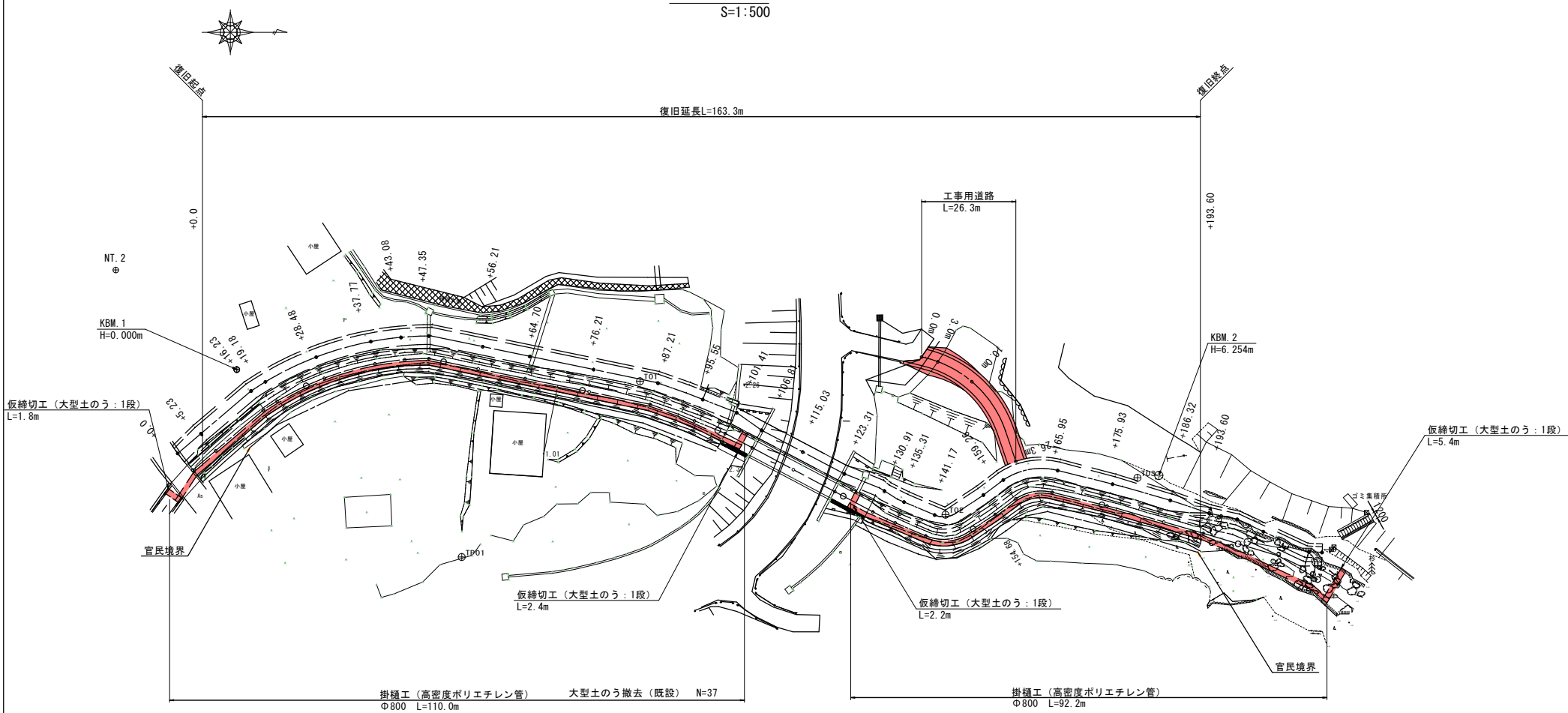

工事用道路工横断面

S=1:100

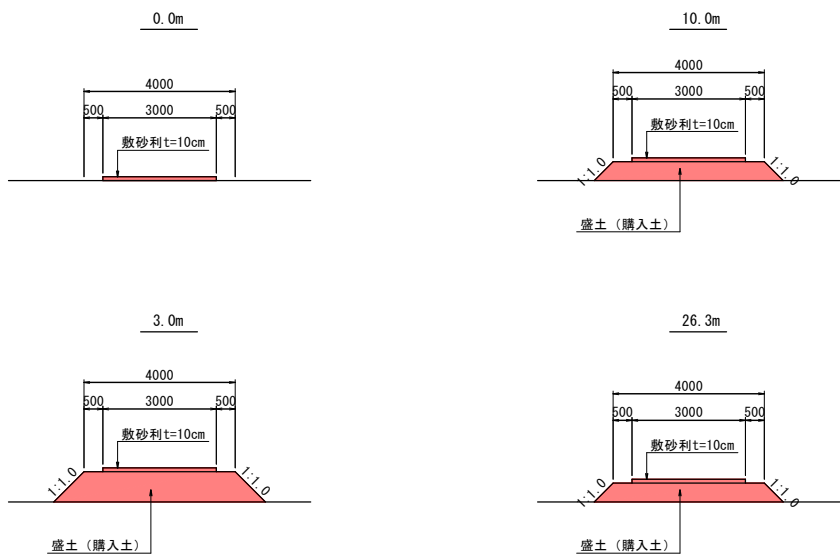

仮締切工横断面

S=1:100

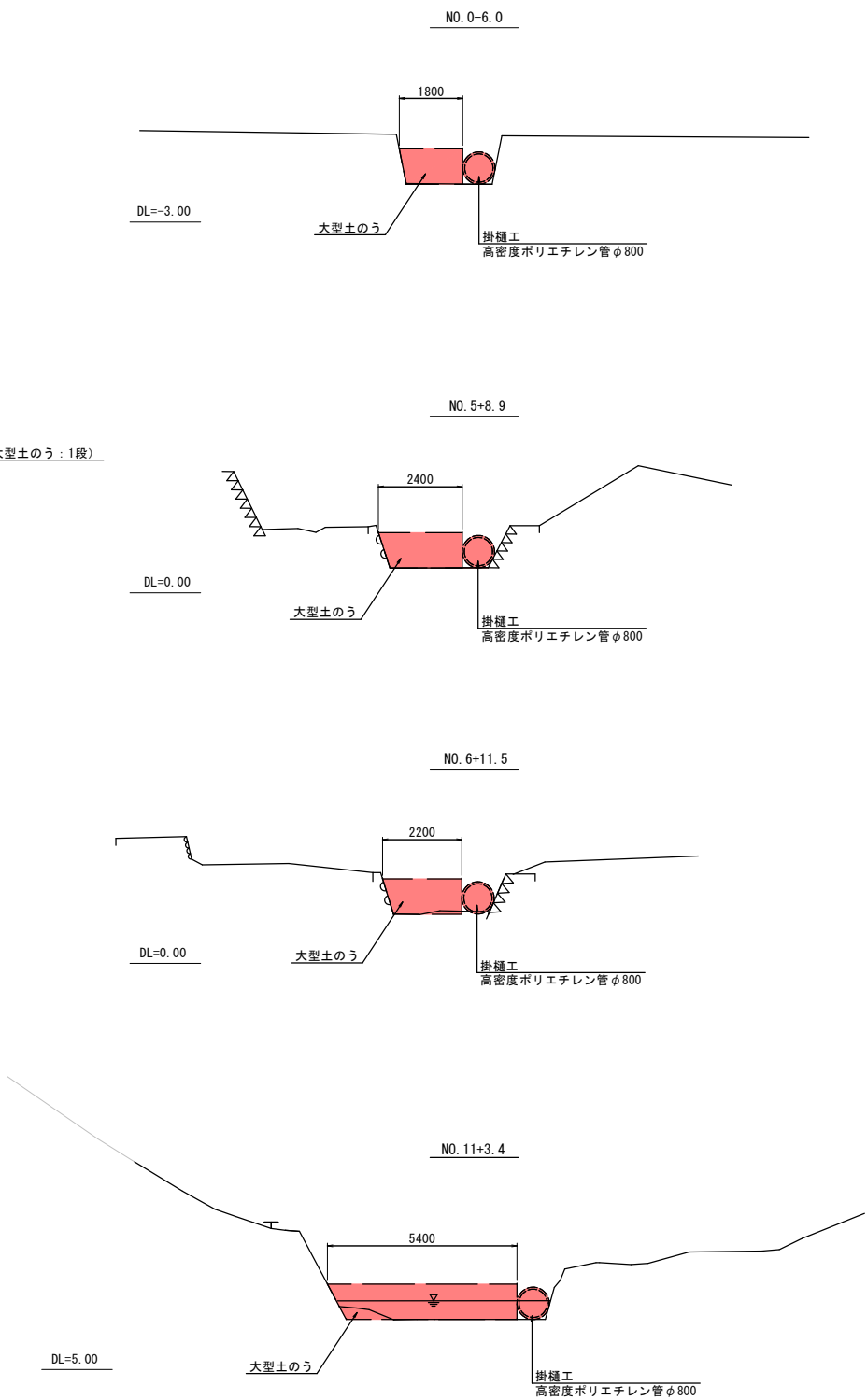

(参考図)

岩手県釜石市		1 災
普通河川北村沢川	字 本郷	
全 9 枚中ノ 9 枚	仮設工参考図	537 号
令和 2 年度		
北村沢川河川災害復旧(1災537号本郷)工事		
縮尺	図示	

平 面 図 S=1:500

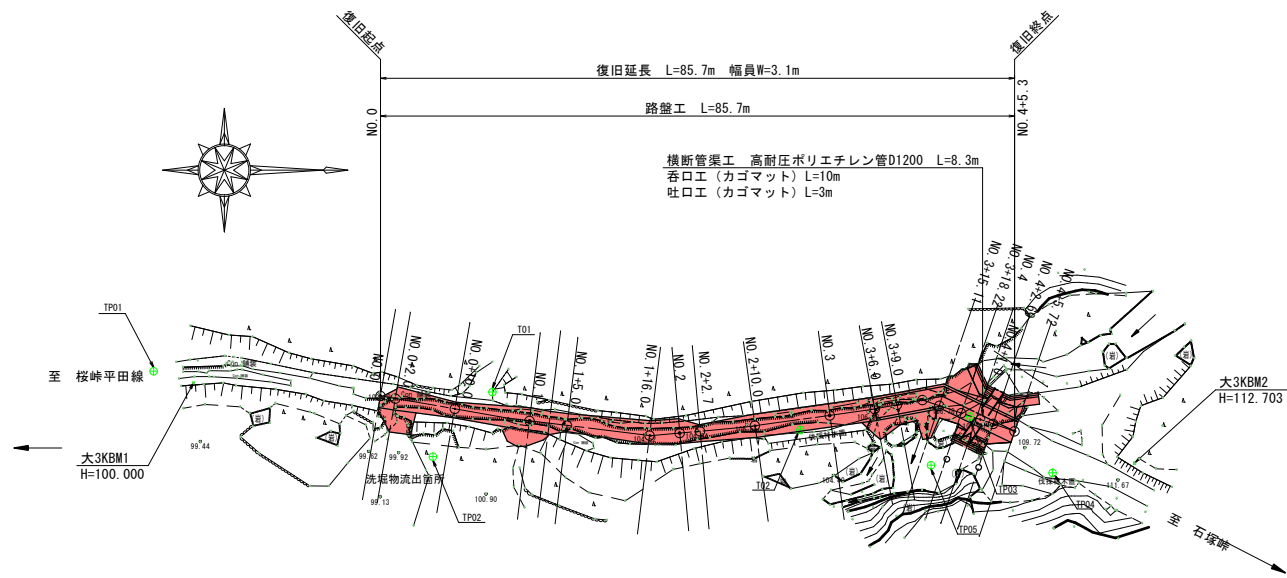

標準横断面 S=1:100

DL=100.000

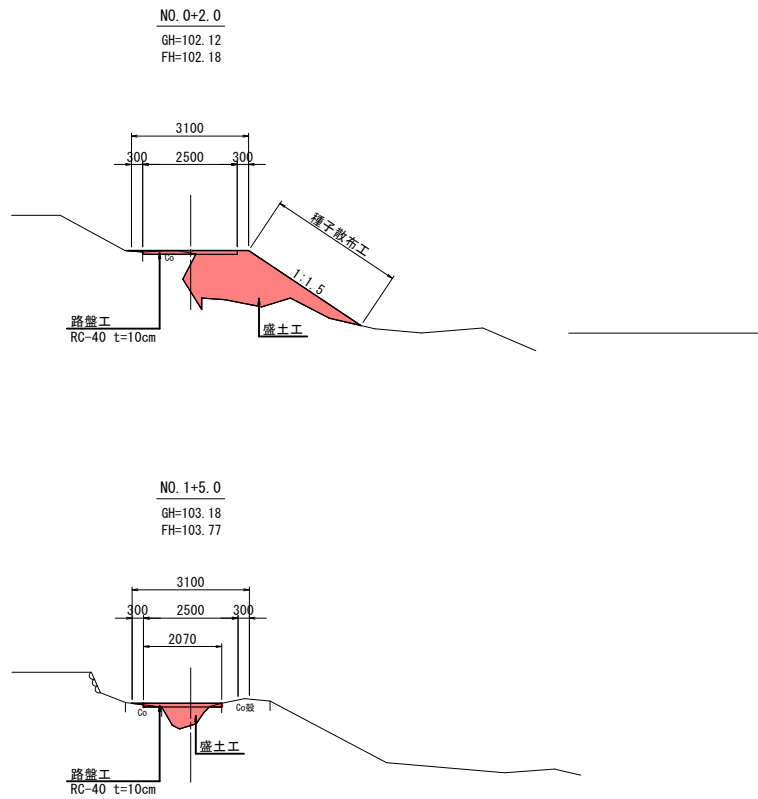

DL=100.000

縦 断 図 SH=1:500 SV=1:100

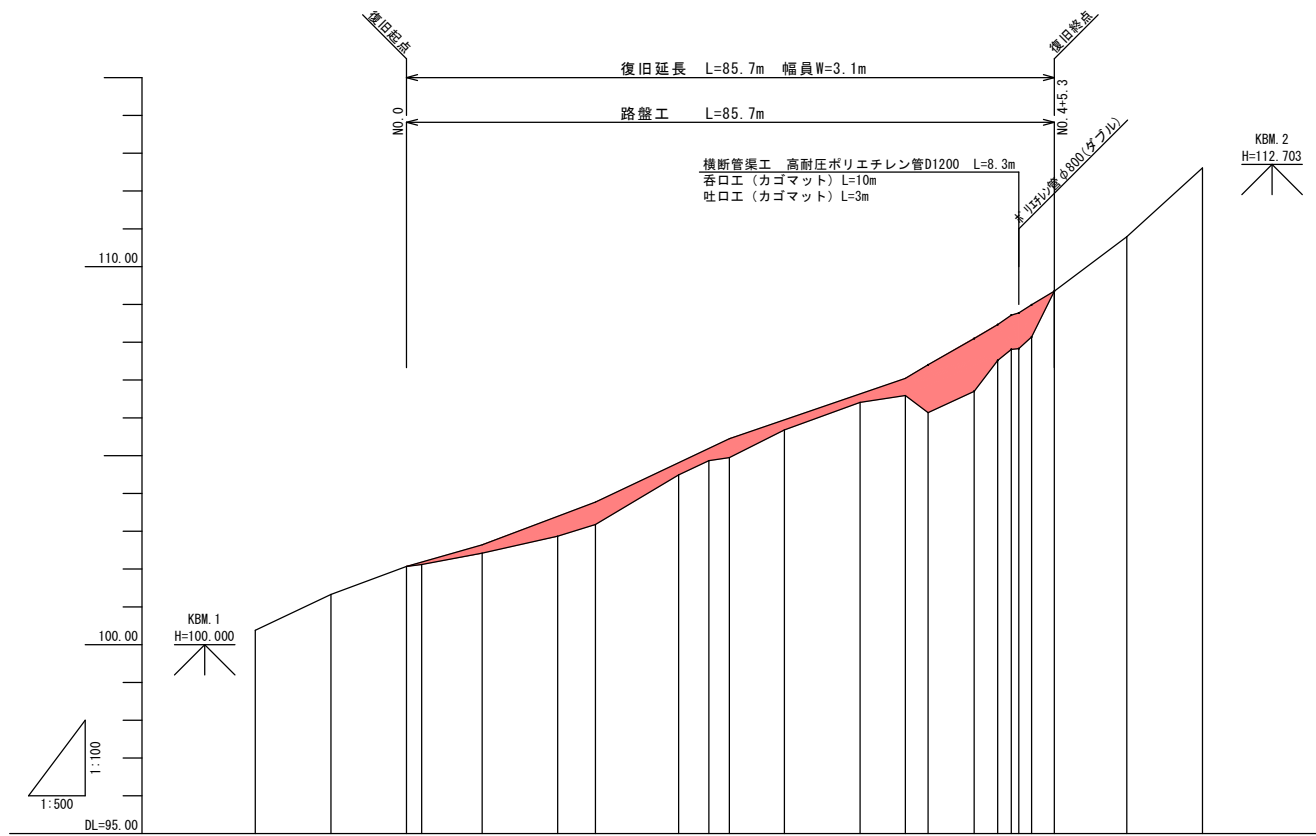

勾 配															
計 画 高				102.07	102.18			102.64	103.39		104.81	105.19	105.45	105.95	
地 盤 高		100.38		102.07	102.12			102.42	102.87		104.49	104.87	104.95	105.68	
追 加 距 離		-20.0		0.0	2.0			10.0	20.0		36.0	40.0	42.7	50.0	
単 距 離		10.0		0.0	2.0			8.0	10.0		11.0	4.0	2.7	7.3	
測 点	-20.0	-10.0	NO.0	NO.0+2.0	NO.0+10.0	NO.1	NO.1+5.0	NO.1+16.0	NO.2	NO.2+2.7	NO.2+10.0	NO.3	NO.3+6.0	NO.3+9.0	NO.3+15.1

横断図(1/3)

S=1:100

NO. 0+10. 0
GH=102. 42
FH=102. 64

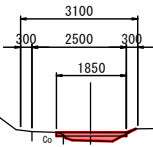

DL=95. 000

DL=100. 000

NO. 0+2. 0
GH=102. 12
FH=102. 18

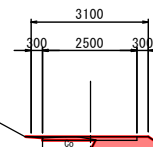

DL=95. 000

DL=100. 000

NO. 0
GH=102. 07
FH=102. 07

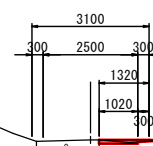

DL=95. 000

DL=100. 000

NO. 1+16. 0
GH=104. 49
FH=104. 81

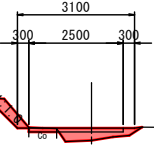

NO. 1+5. 0
GH=103. 18
FH=103. 77

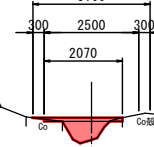

NO. 1
GH=102. 87
FH=103. 39

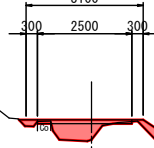

岩手県釜石市		1 災
その他市道唐丹7号線	字 大曾根の3	
全 6 枚 中ノ 2 枚	横断面 (1/3)	552 号
令和 2 年 度		
唐丹7号線道路災害復旧 (1災552号大曾根の3) 工事		
縮 尺	S = 1 : 100	

横断図(2/3)

S=1:100

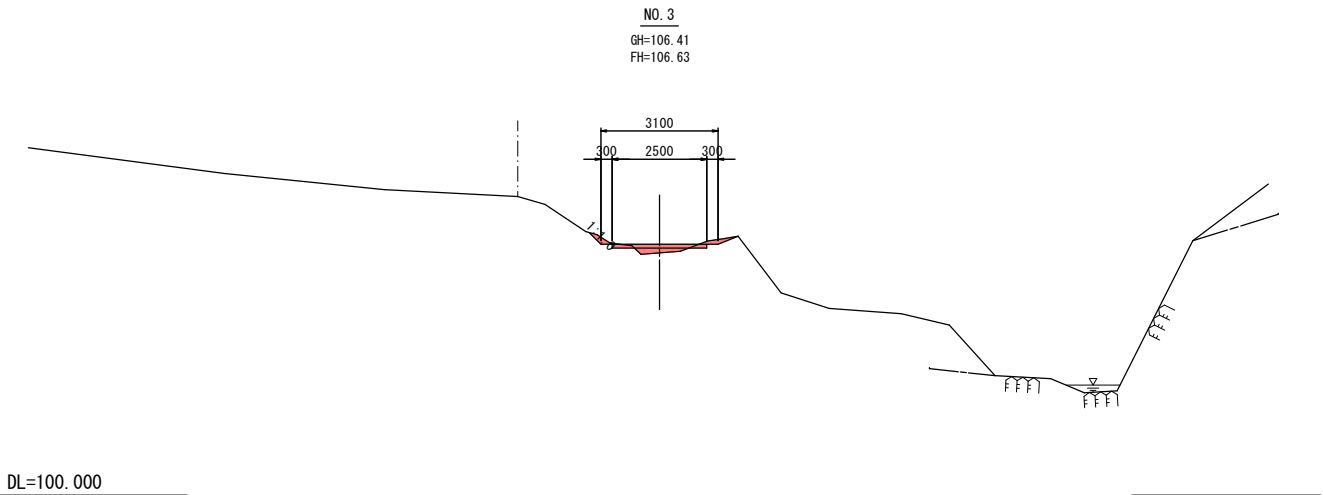
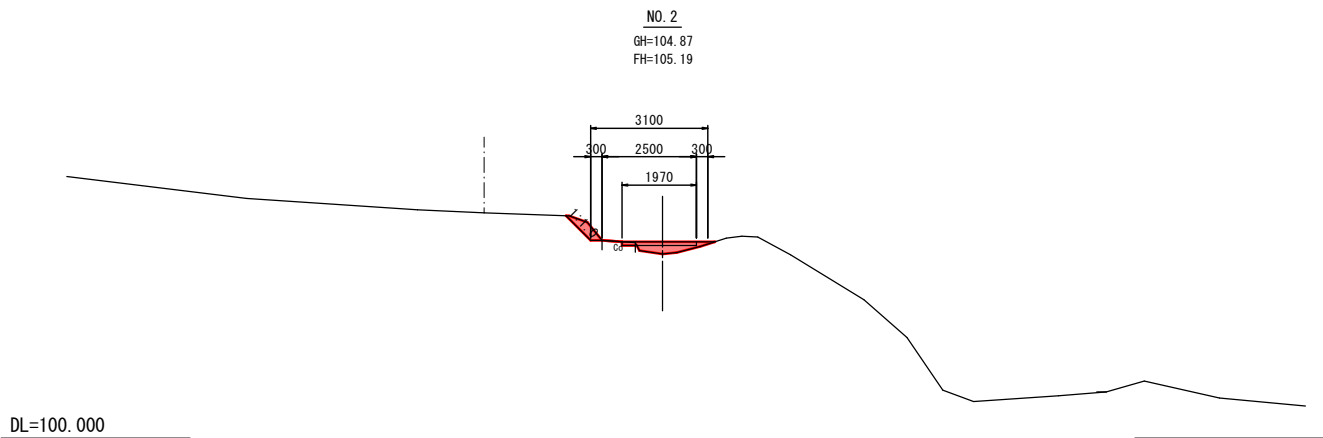
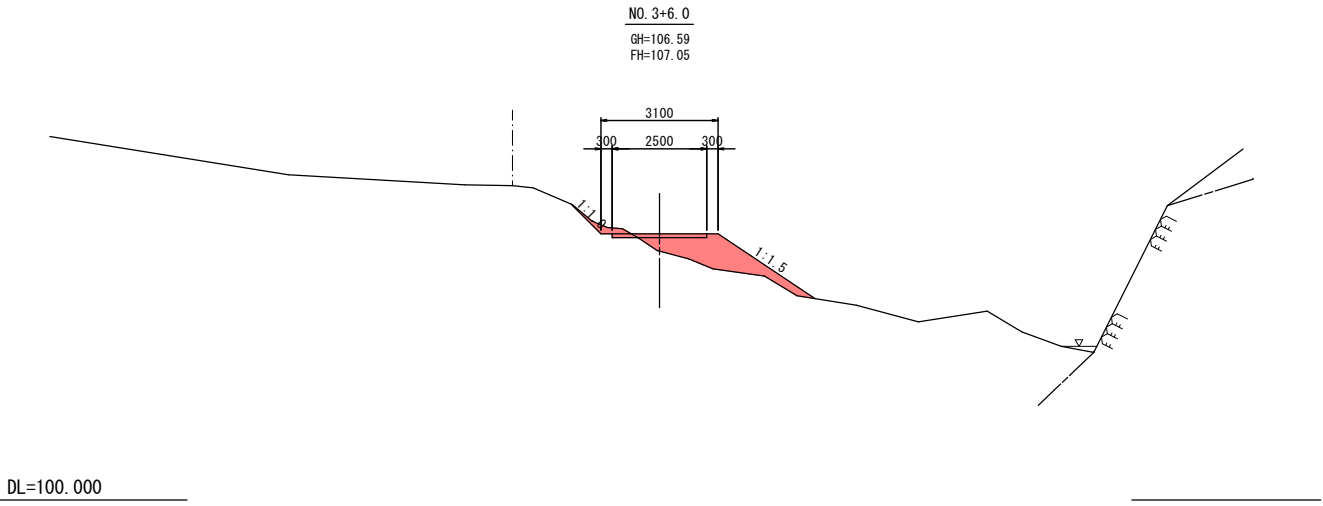
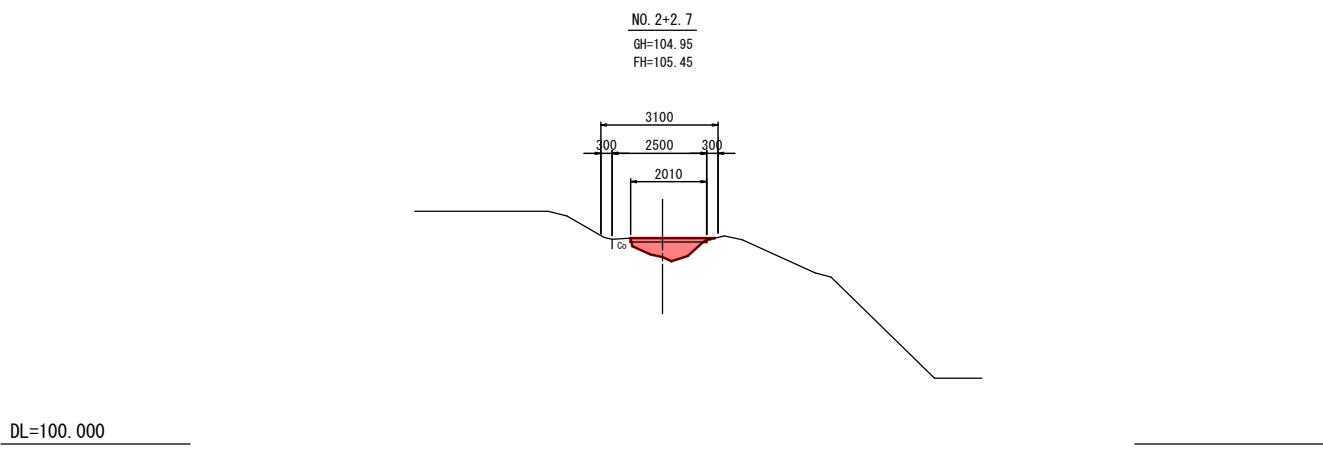
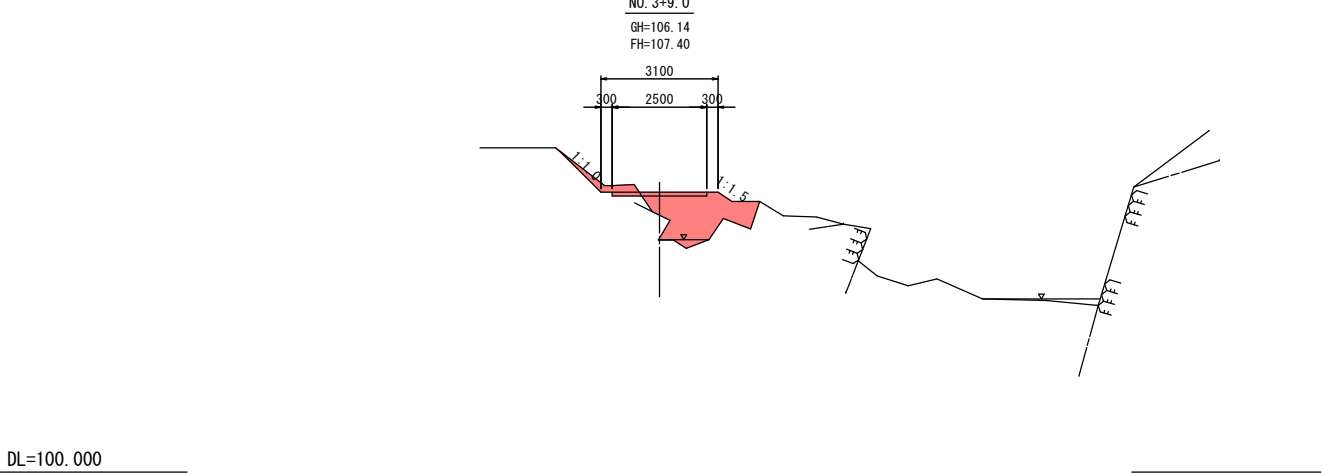
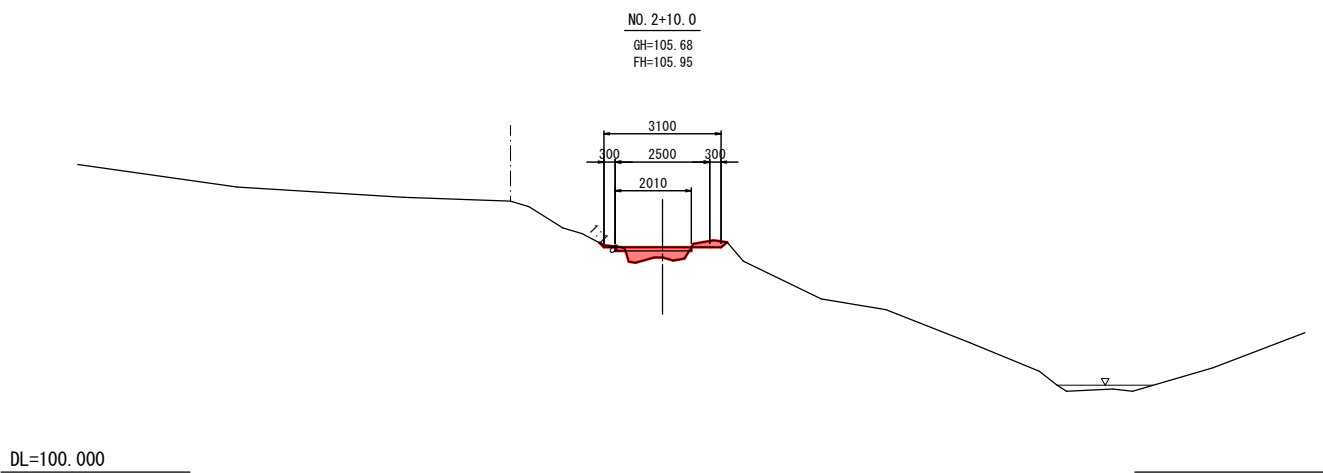

岩手県釜石市		1 災
その他市道唐丹7号線	字 大曾根の3	
全 6 枚中ノ 3 枚	横断図 (2/3)	552 号
令和 2 年 度		
唐丹7号線道路災害復旧 (1災552号大曾根の3) 工事		
縮 尺	S = 1 : 100	

横断図(3/3)

S=1:100

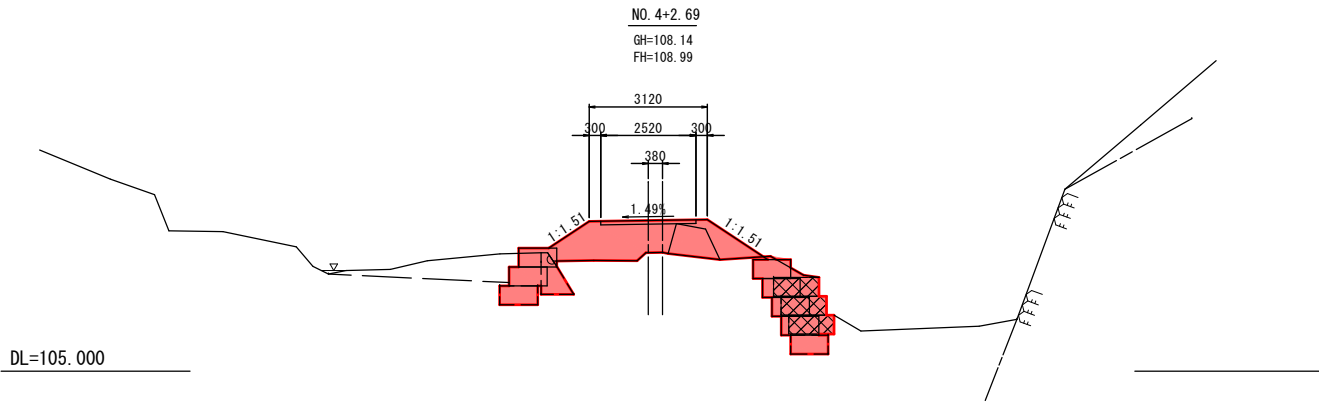
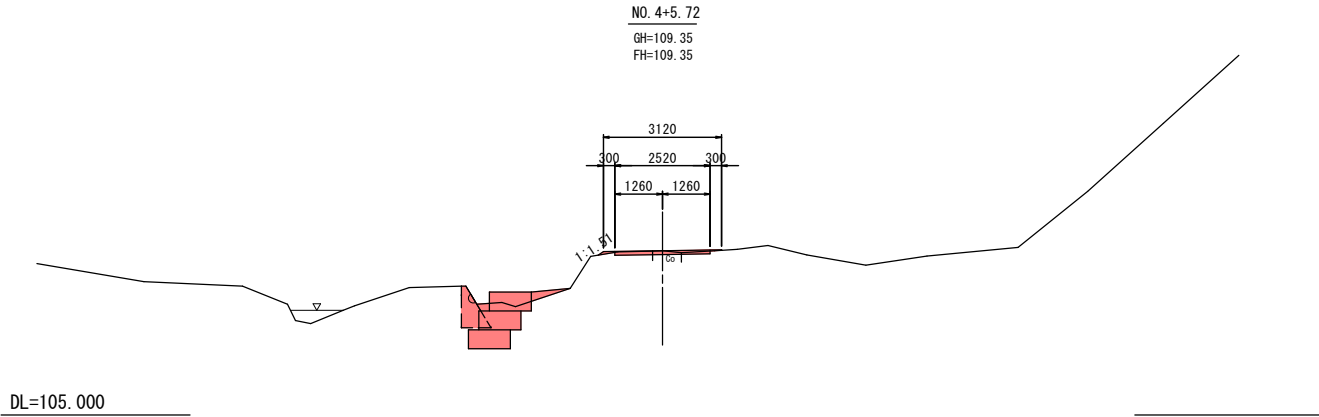
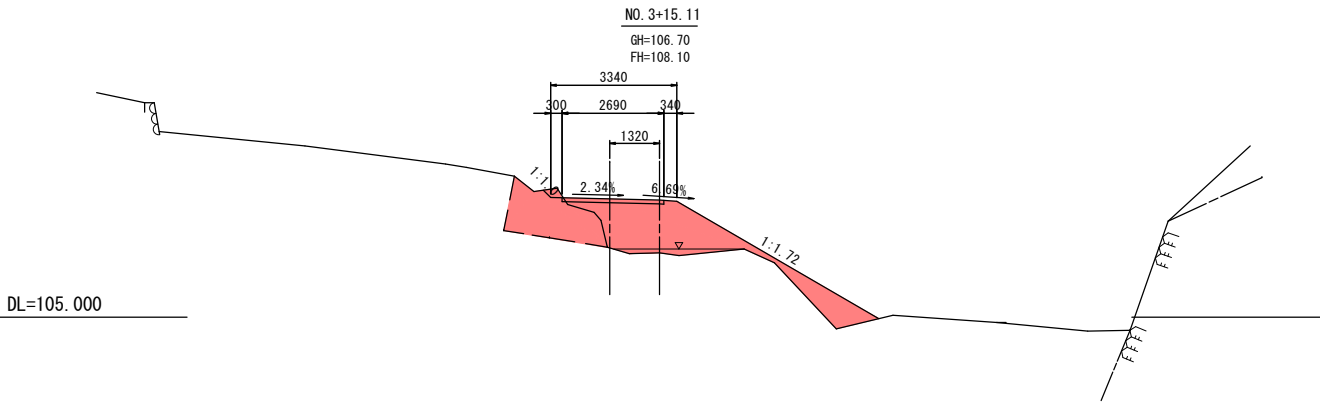
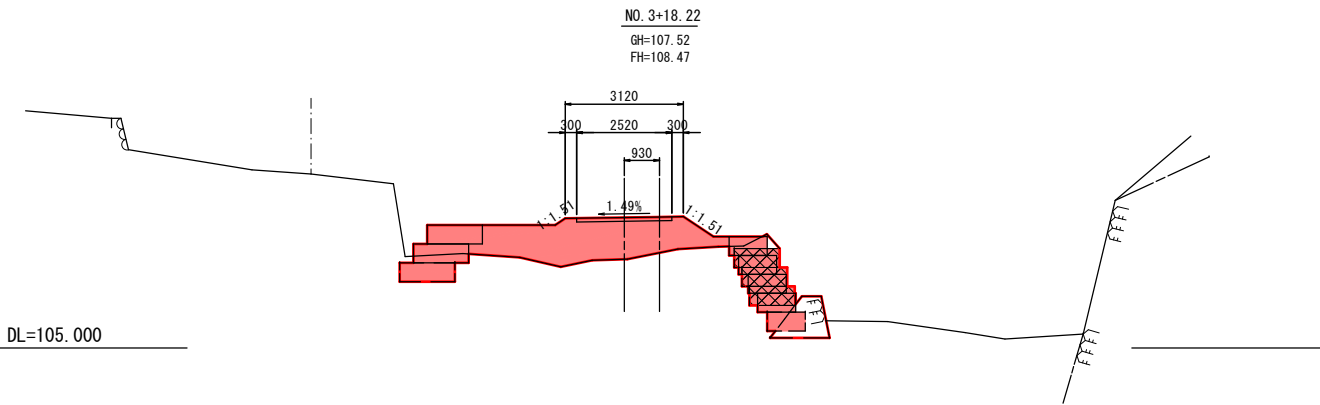
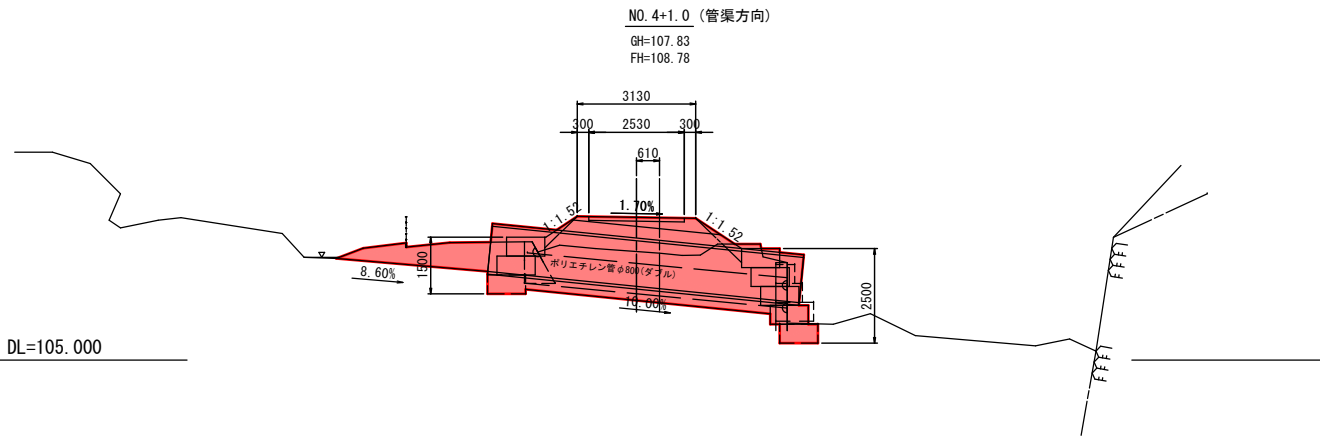

岩手県釜石市		1 災
唐丹7号線	字 大曾根の3	
全 6 枚中ノ 4 枚	横断図 (3/3)	552 号
令和 2 年 度		
唐丹7号線道路災害復旧 (1災552号大曾根の3) 工事		
縮尺	S=1：100	

諸構造図(1/2)

平面図 S=1:200

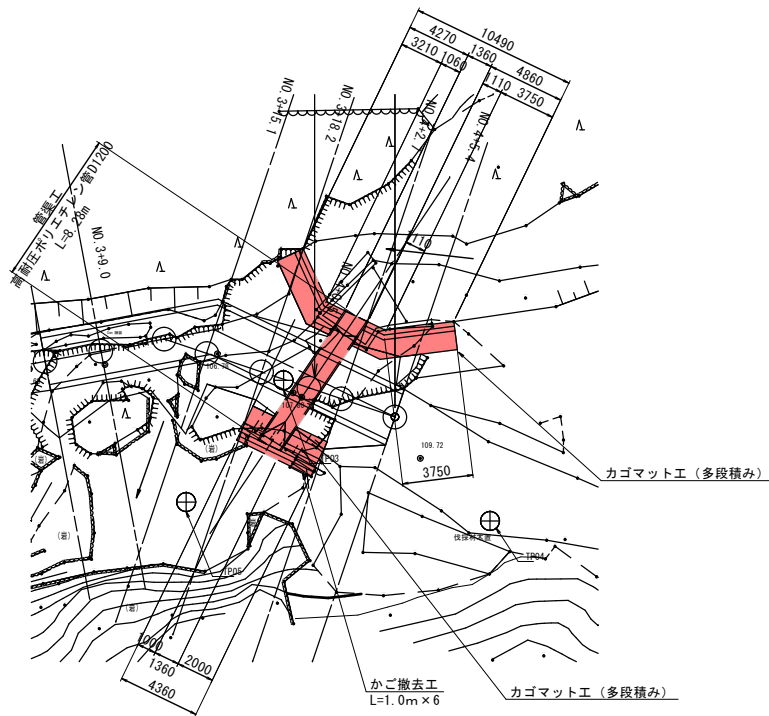

管渠工 S=1:50
高耐圧ポリエチレン管D1200

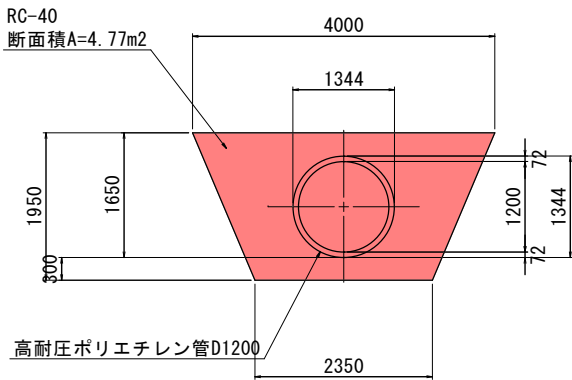

カゴマット工 (多段積み) 展開図 S=1:50

呑口工

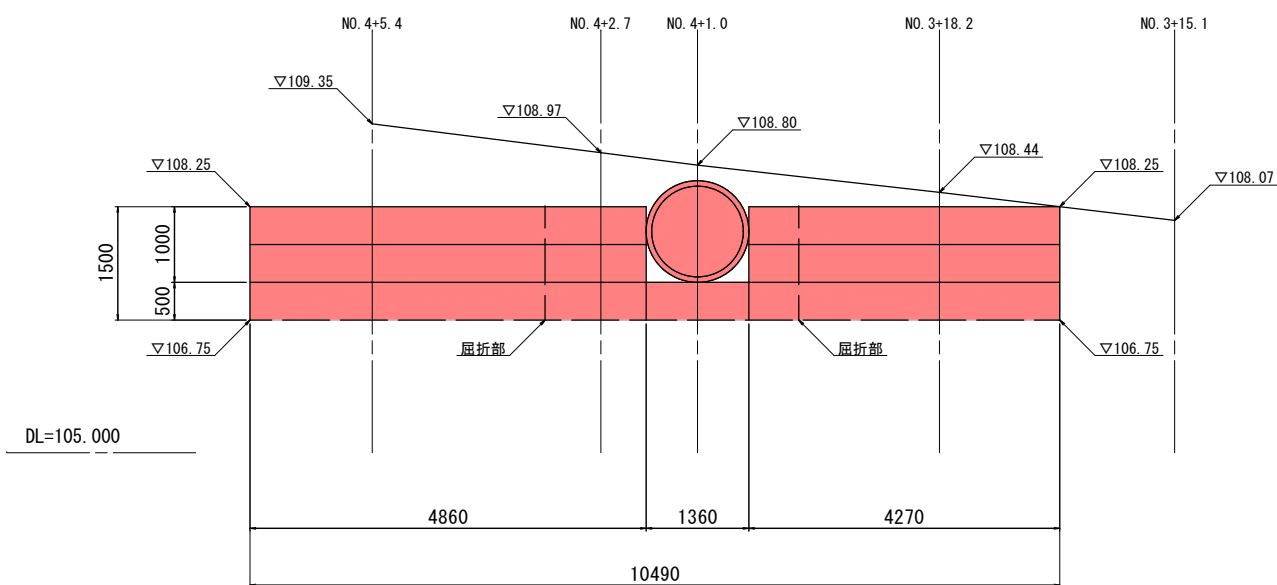

側面図 S=1:100

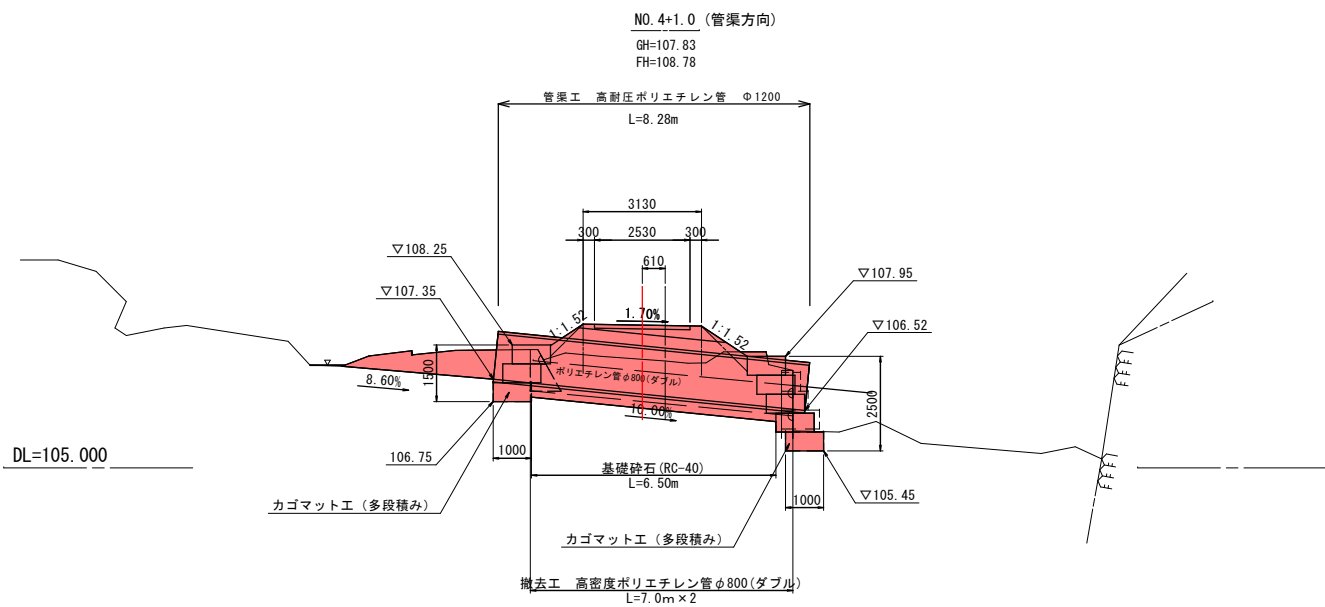

吐口工

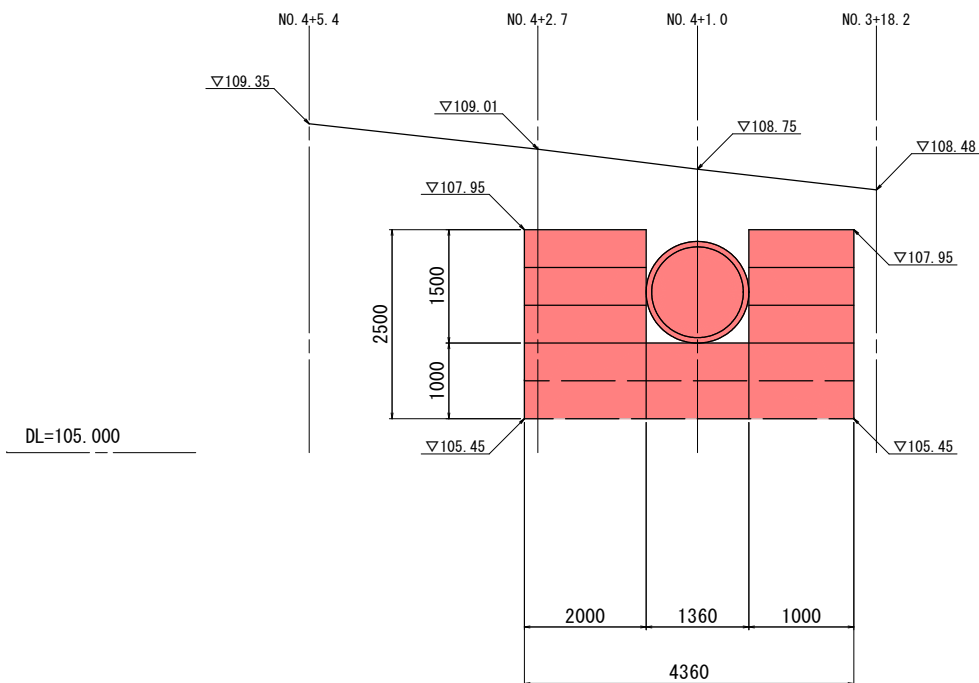

岩手県釜石市		1 災
その他市道唐丹7号線	字 大曾根の3	
全 6 枚 中ノ 5 枚	諸構造図(1/2)	552 号
令和 2 年 度		
唐丹7号線道路災害復旧(1災552号大曾根の3)工事		
縮 尺	S=1：100	

諸構造図(2/2)

舗装工展開図 S=1:100
路盤工

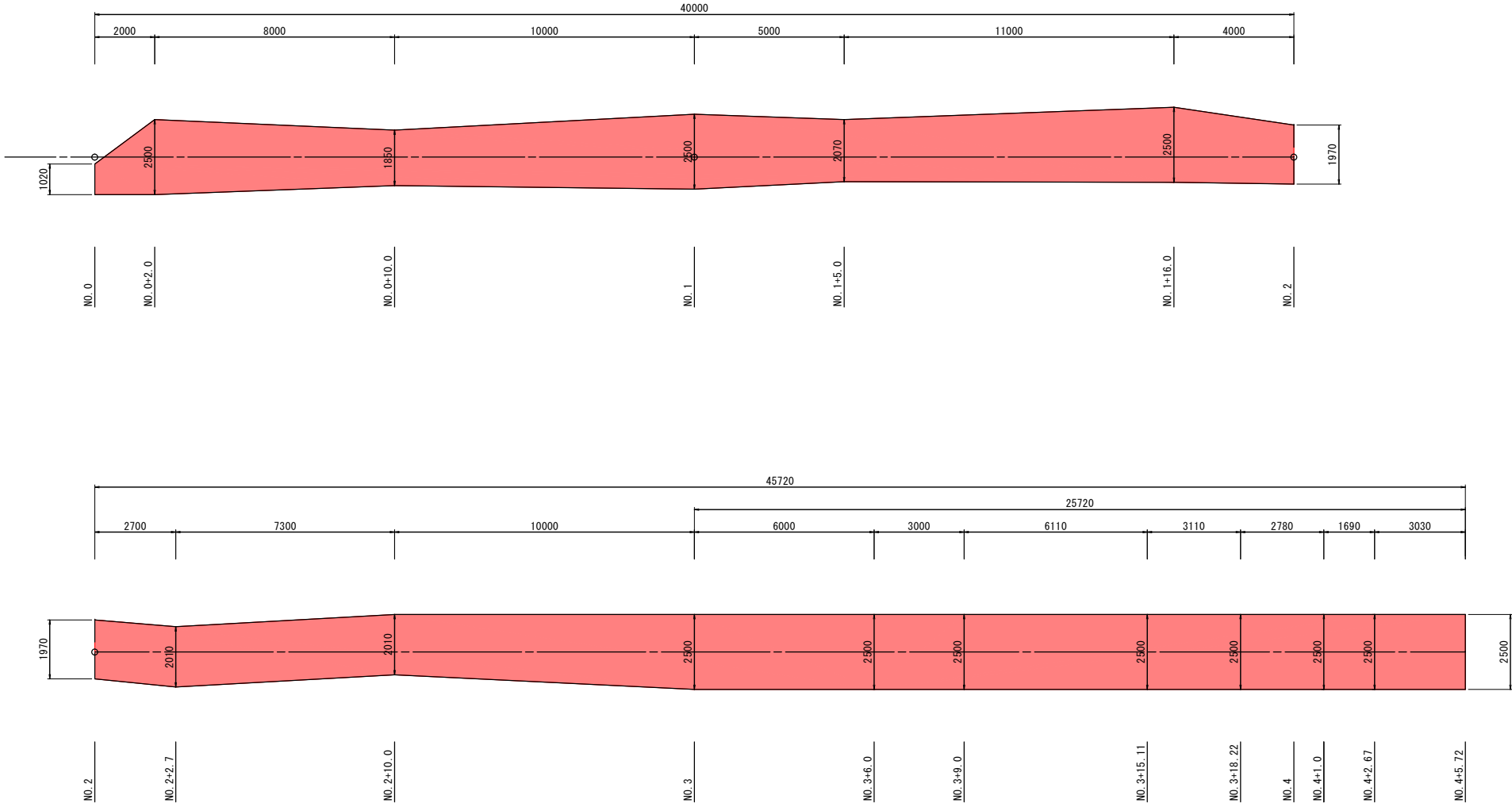

コンクリート構造物取壊工 S=1:100

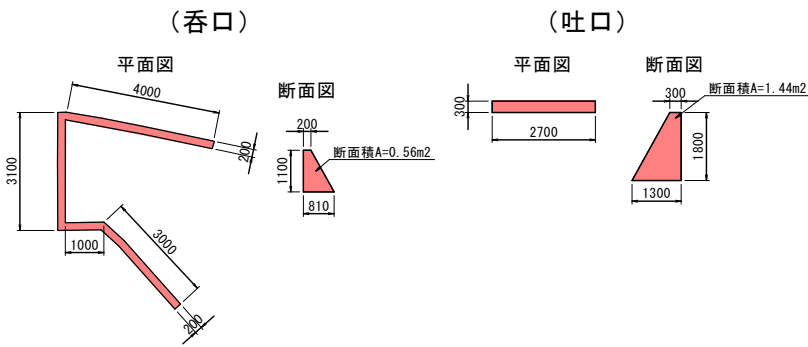

岩手県釜石市		1 災
その他市道唐丹7号線	字 大曾根の3	
全 6 枚中ノ 6 枚	諸構造図(2/2)	552 号
令和 2 年 度		
唐丹7号線道路災害復旧(1災552号大曾根の3)工事		
縮尺	S=1：100	

縦断図

V=1:100
H=1:250

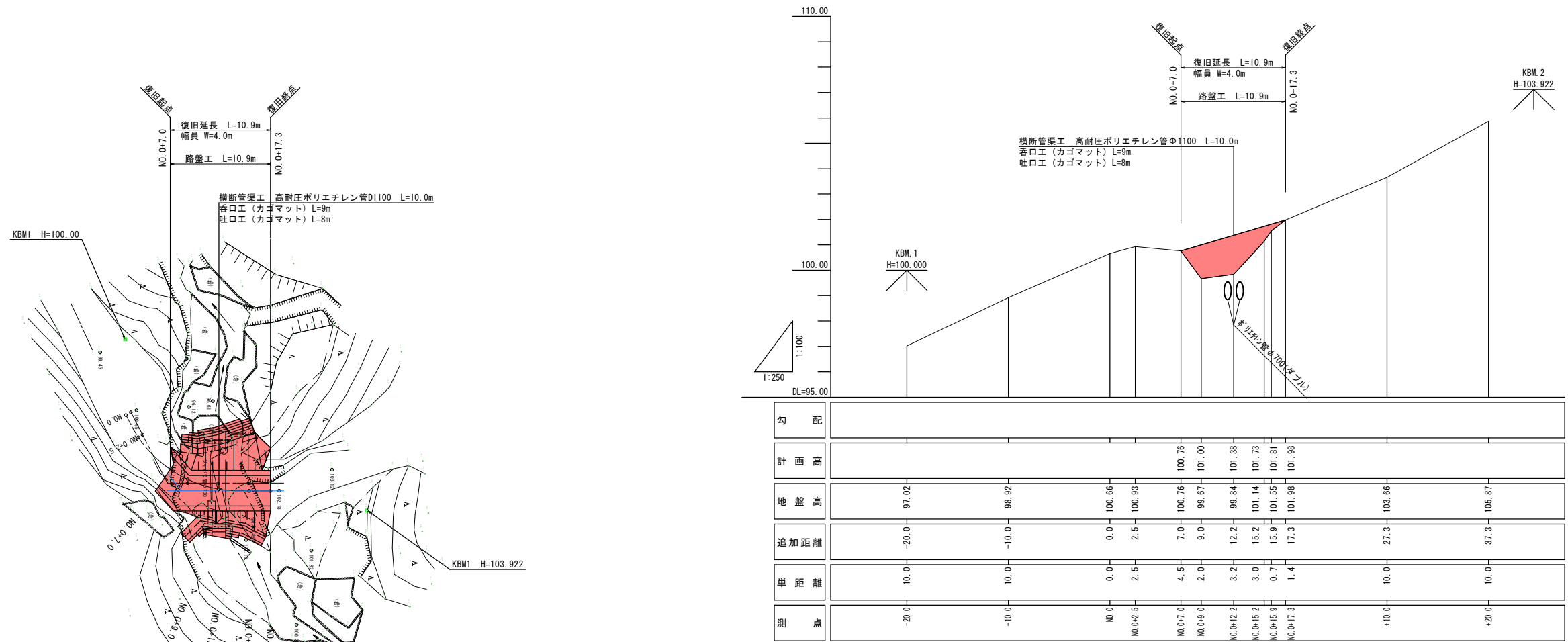

標準横断図

S=1:100

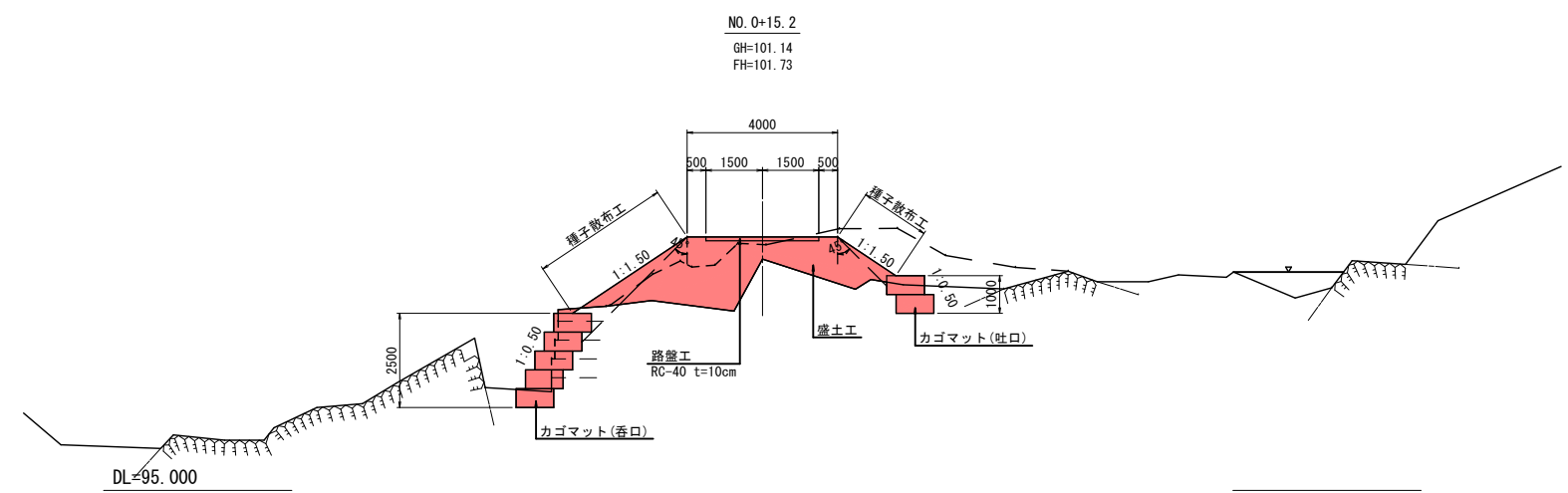

岩手県釜石市		1 災
その他市道唐丹7号線	字 大曾根の4	
全 3 枚中ノ 1 枚	平面図・縦断面図 ・標準横断面図	553 号
令和 2 年 度		
唐丹7号線道路災害復旧(1災553号大曾根の4)工事		
縮尺	図示	

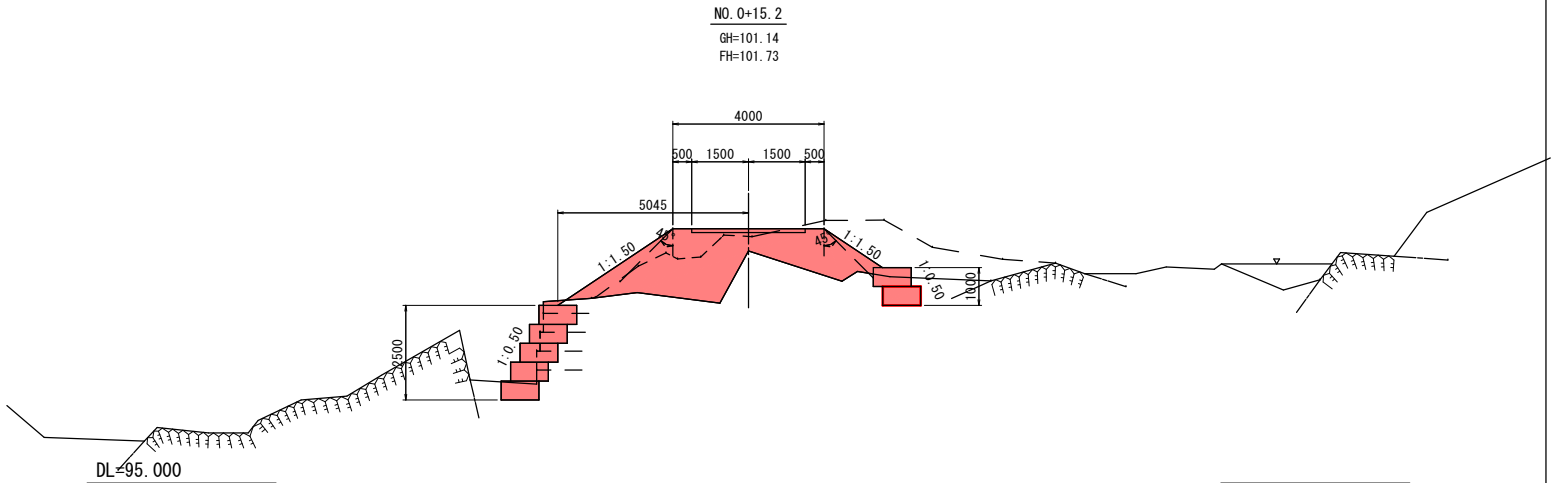
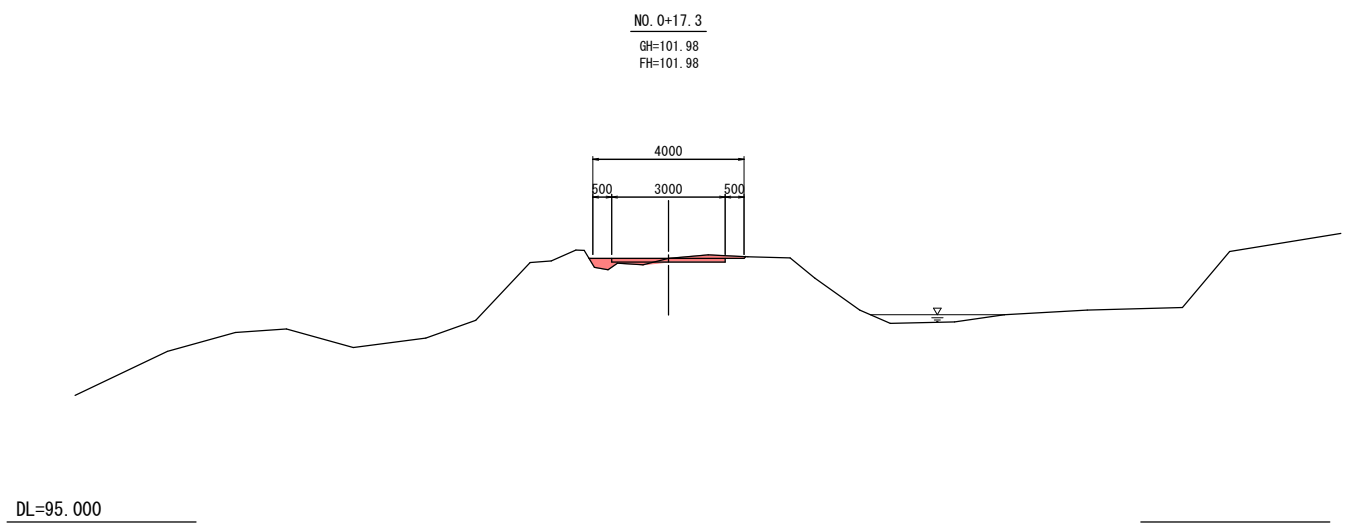
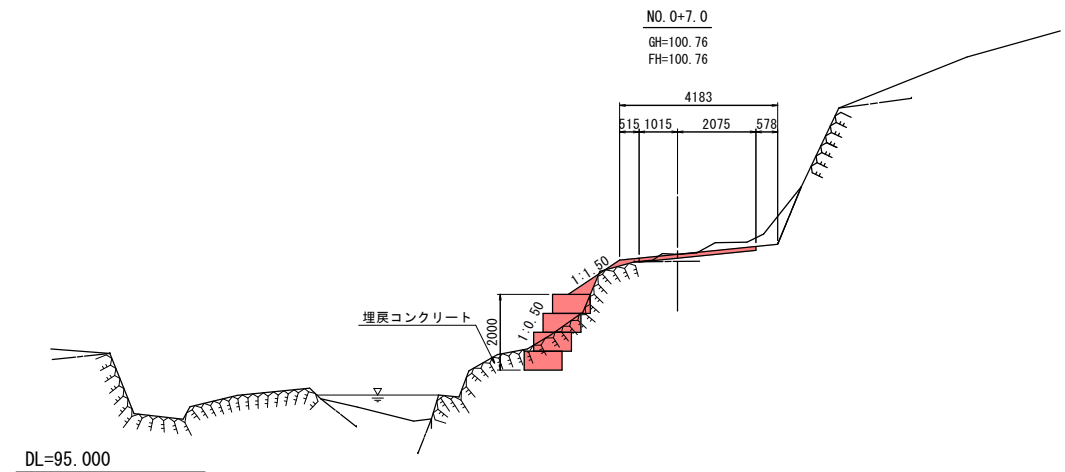
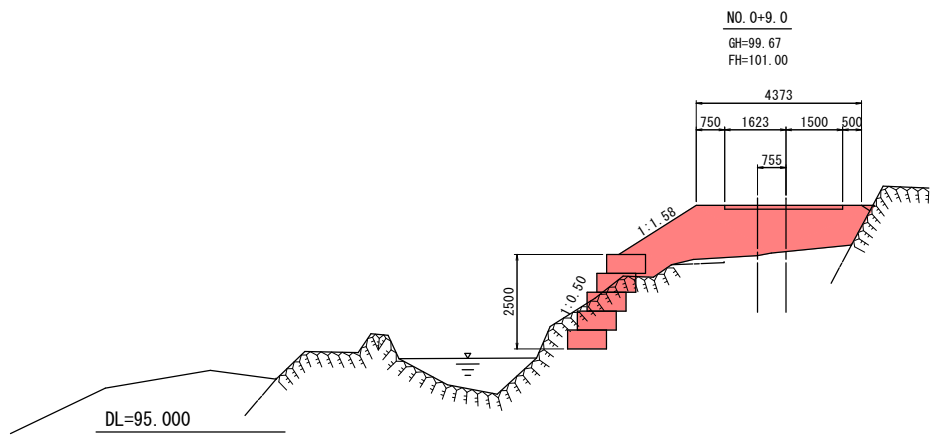
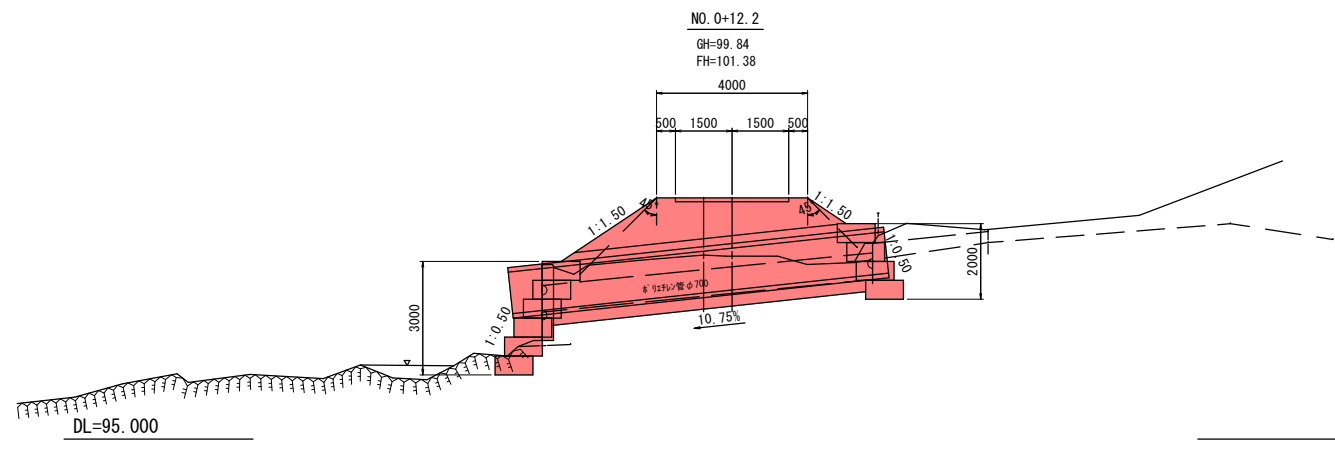

岩手県釜石市		1 災 553 号
その他市道唐丹7号線	字 大曾根の4	
全 3 枚中ノ 2 枚	横断面図	
令和 2 年 度		
唐丹7号線道路災害復旧(1災553号大曾根の4)工事		
縮 尺	S=1:100	

諸構造図

平面図 S=1:100

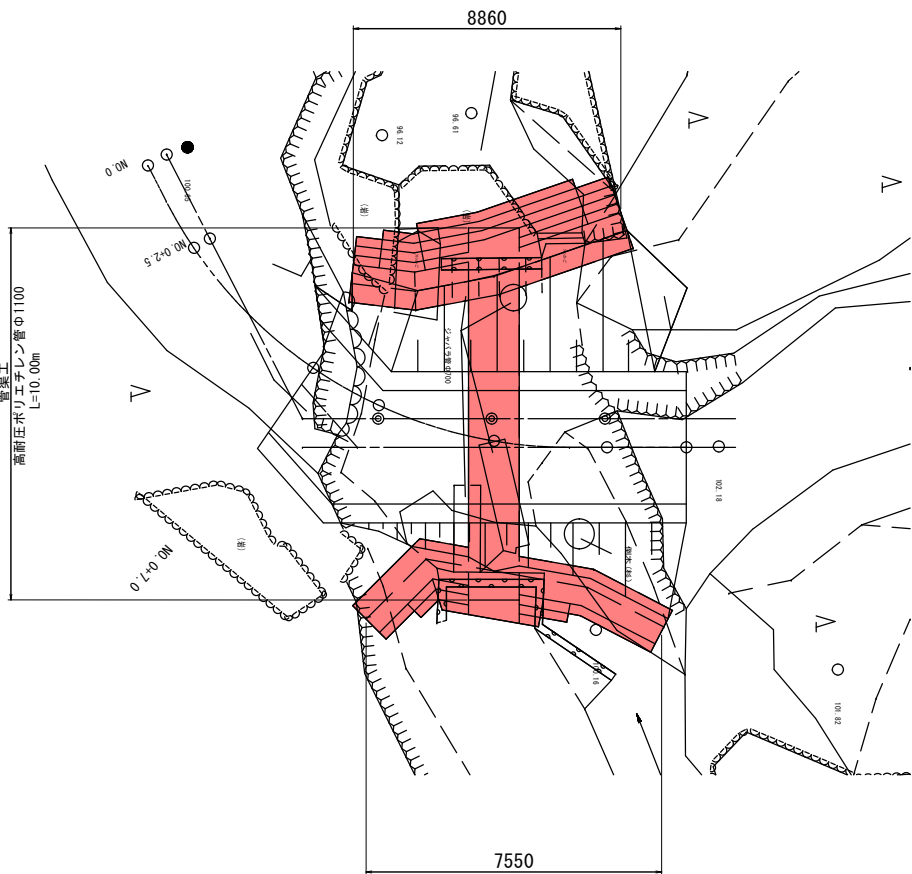

側面図 S=1:100

NO. 0+12.2
GH=99.84
FH=101.38

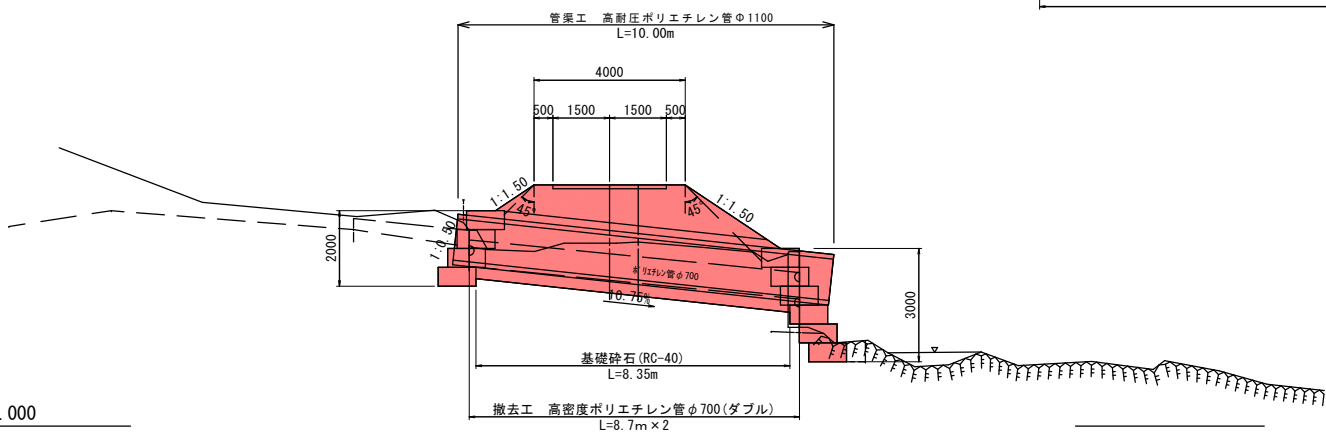

カゴマット工（多段積み）展開図 S=1:50

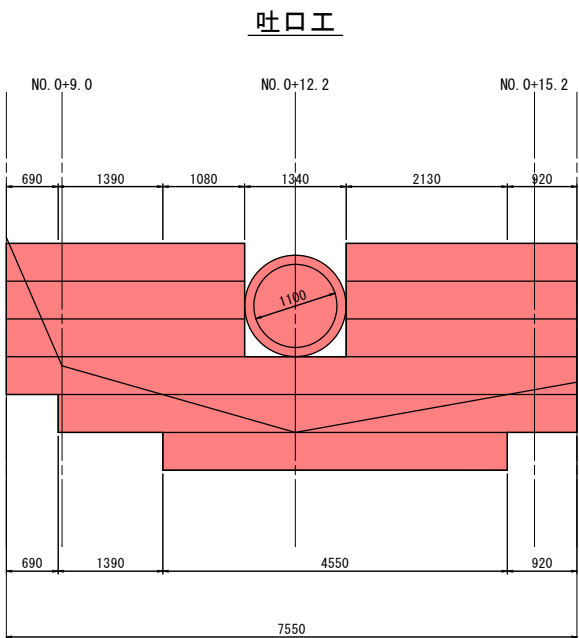

吐口工

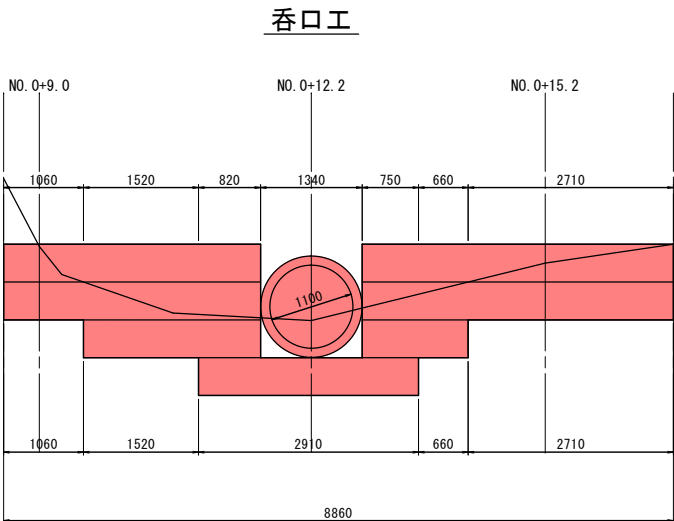

呑口工

管渠工 S=1:50

高耐圧ポリエチレン管φ1100

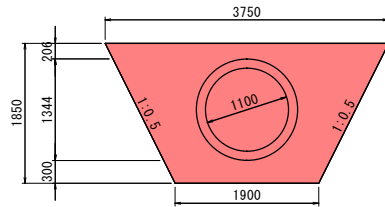

舗装工展開図 S=1:100

路盤工

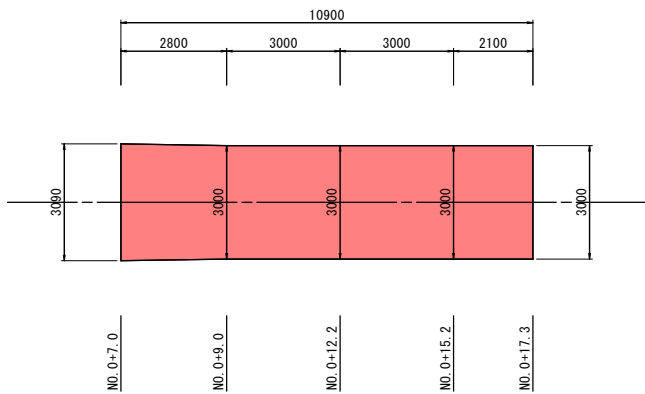

コンクリート構造物取壊工 S=1:100

(呑口)

平面図

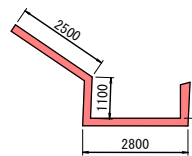

断面図

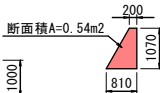

(吐口)

平面図

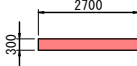

断面図

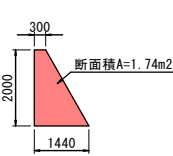

DL=95.000

岩手県釜石市		1 災 553 号
その他市道唐丹7号線	字 大曽根の4	
全 3 枚中ノ 3 枚	諸構造図	
令和 2 年度		
唐丹7号線道路災害復旧(1災553号大曽根の4)工事		
縮尺	図示	

平面図

S=1:1000

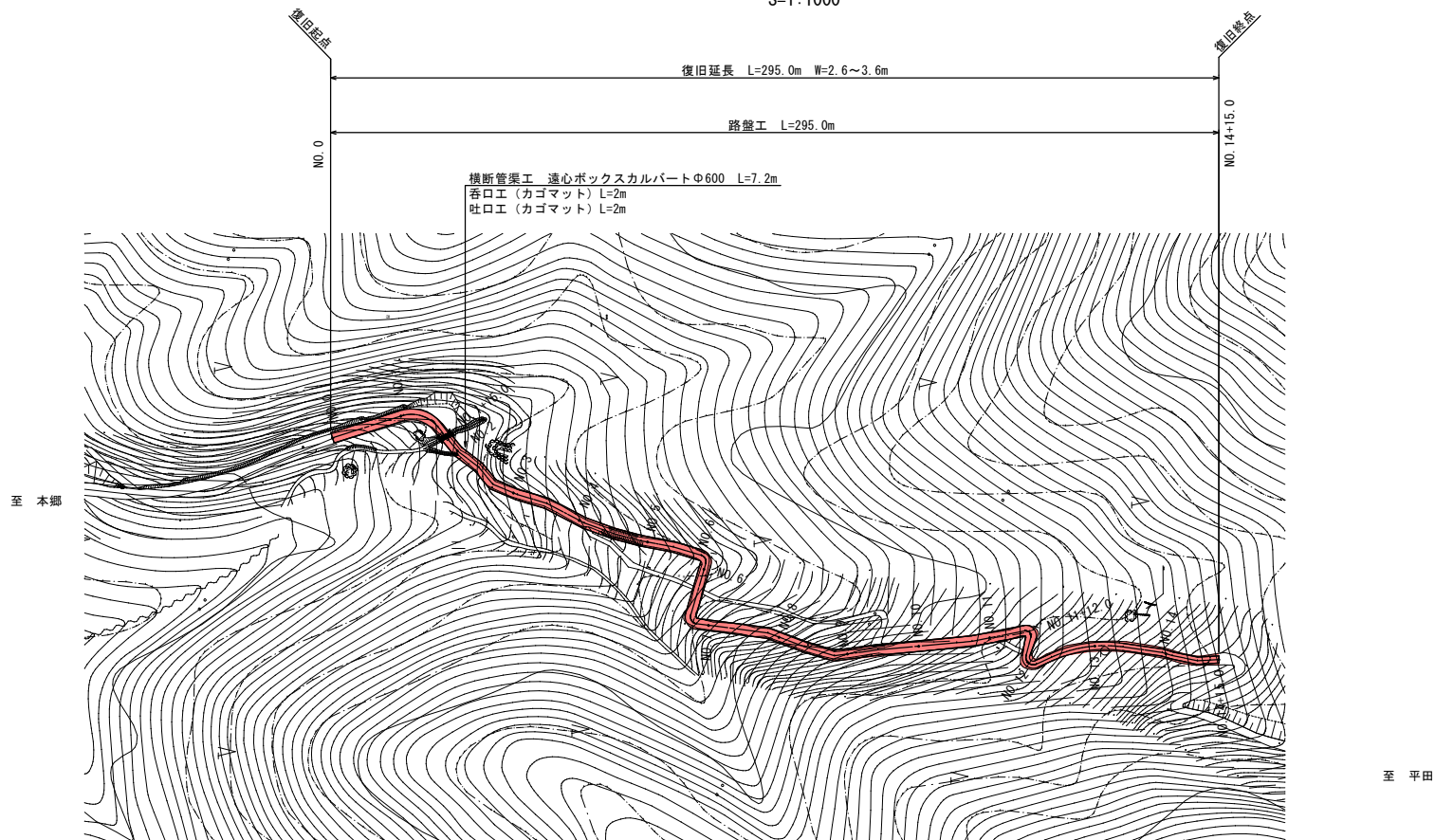

標準横断面図

S=1:100

NO. 0~NO. 11+12.0

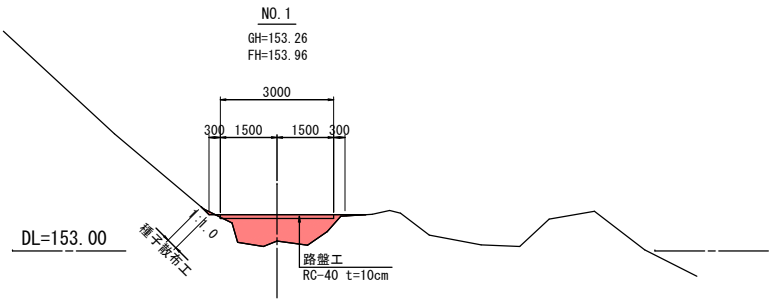

NO. 12~NO. 14+15.0

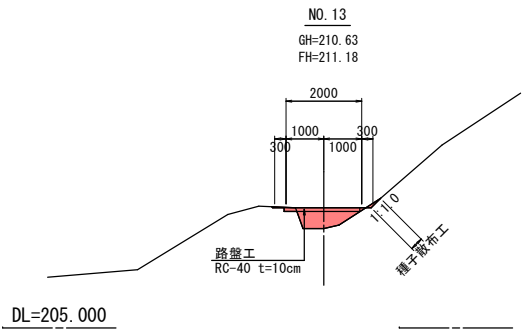

岩手県釜石市		1 災
その他市道唐丹7号線	字 大曾根の5	
全 6 枚 中 / 1 枚	平面図・標準断面図	
令和 2 年 度		212 号
唐丹7号線道路災害復旧(1災212号大曾根の5)工事		
縮尺	図示	

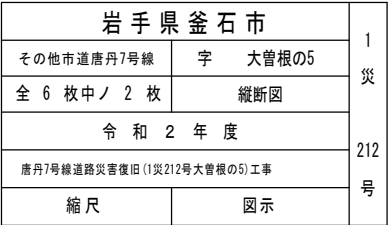

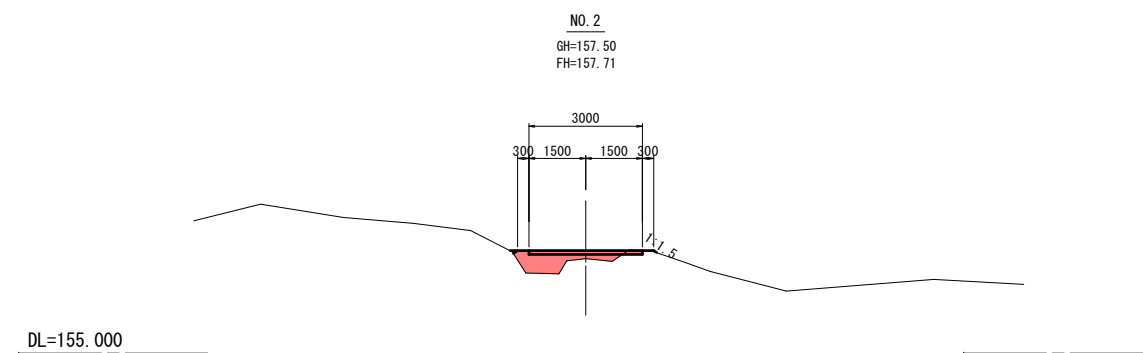
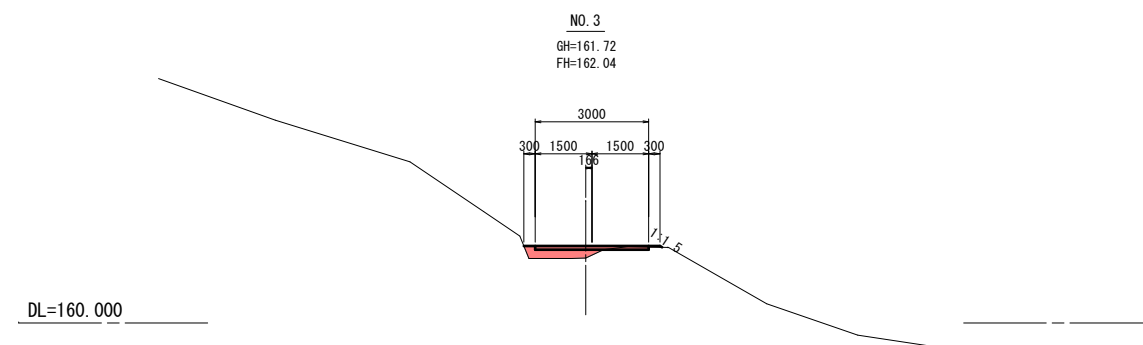
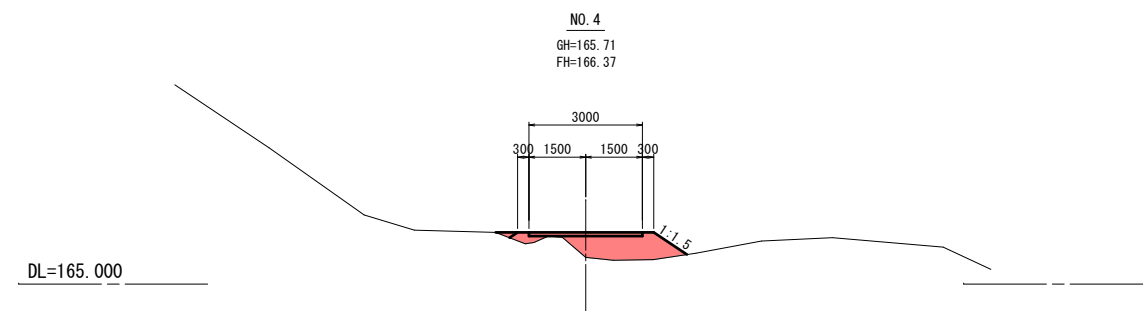

岩手県釜石市		1 災 212 号
その他市道唐丹7号線	字 大曾根の5	
全 6 枚中ノ 3 枚	横断図 (1/3)	
令和 2 年 度		
唐丹7号線道路災害復旧(1災212号大曾根の5)工事		
縮尺	S=1:100	

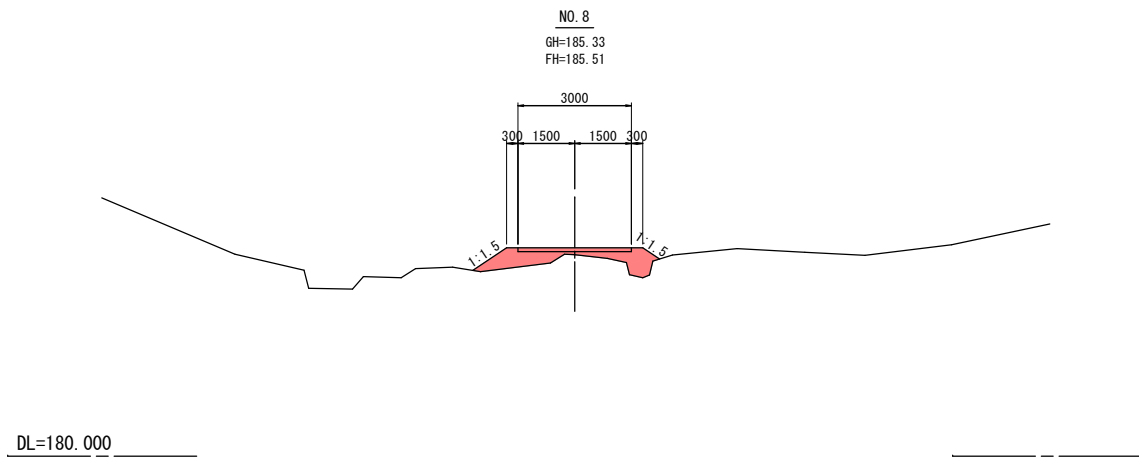
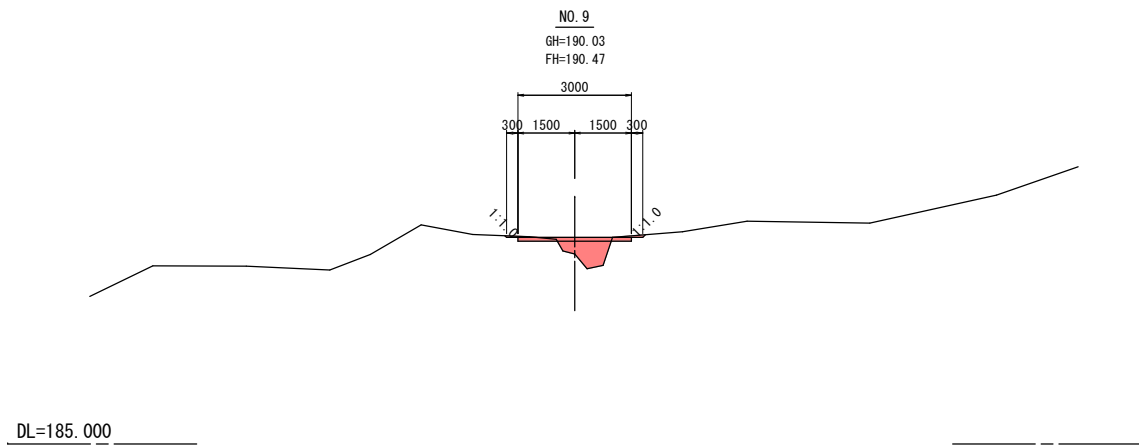
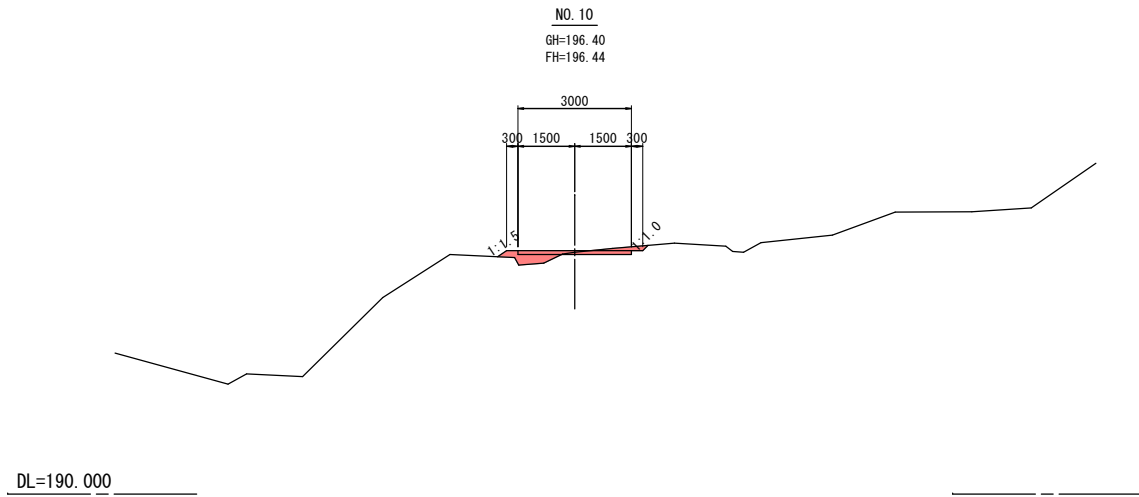
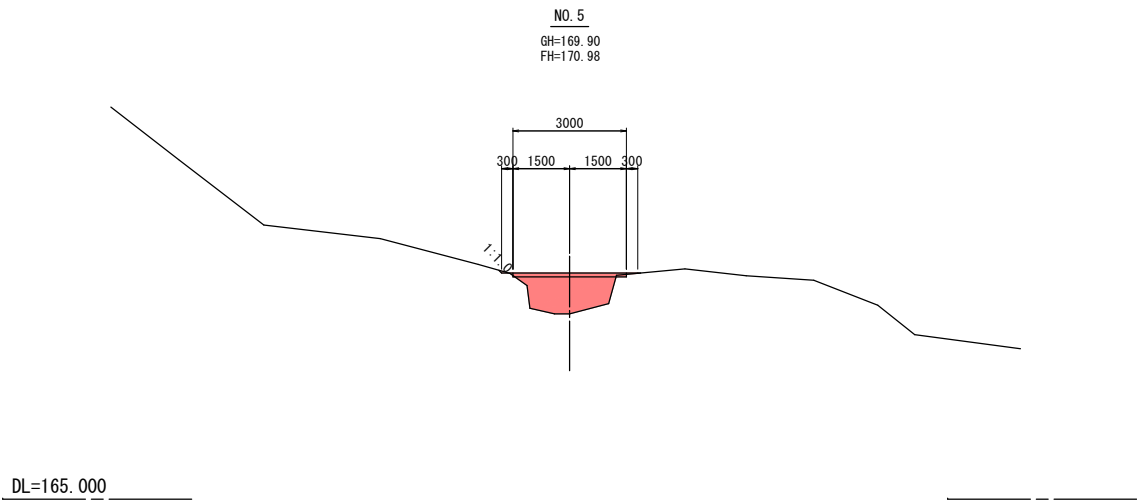
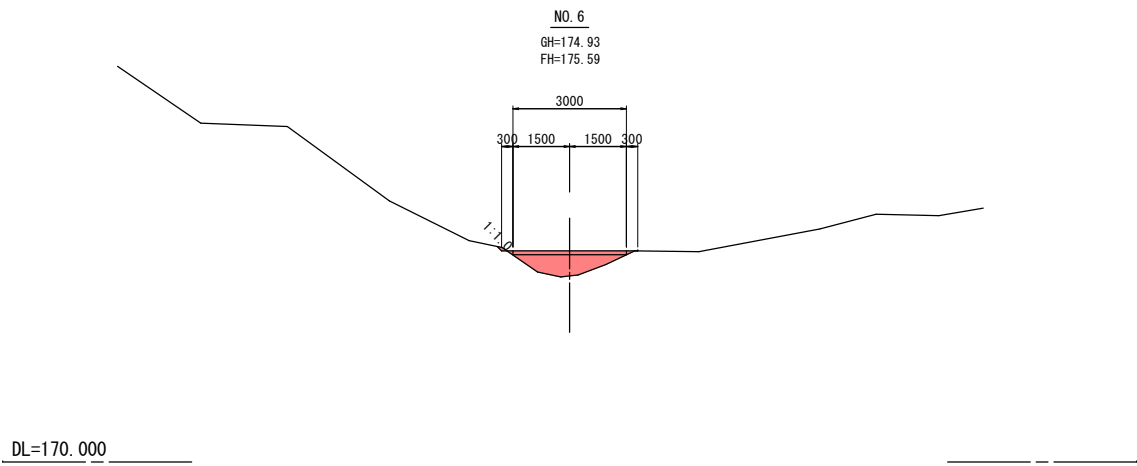
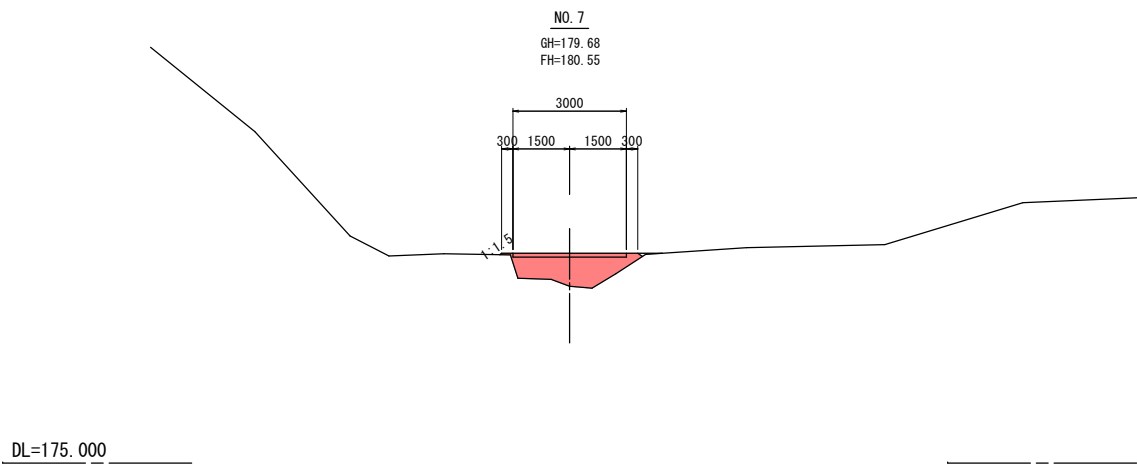

岩手県釜石市		1 災
その他市道唐丹7号線	字 大曾根の5	
全 6 枚中ノ 4 枚	横断図 (2/3)	
令和 2 年 度		212 号
唐丹7号線道路災害復旧 (1災212号大曾根の5) 工事		
縮 尺	S=1:100	

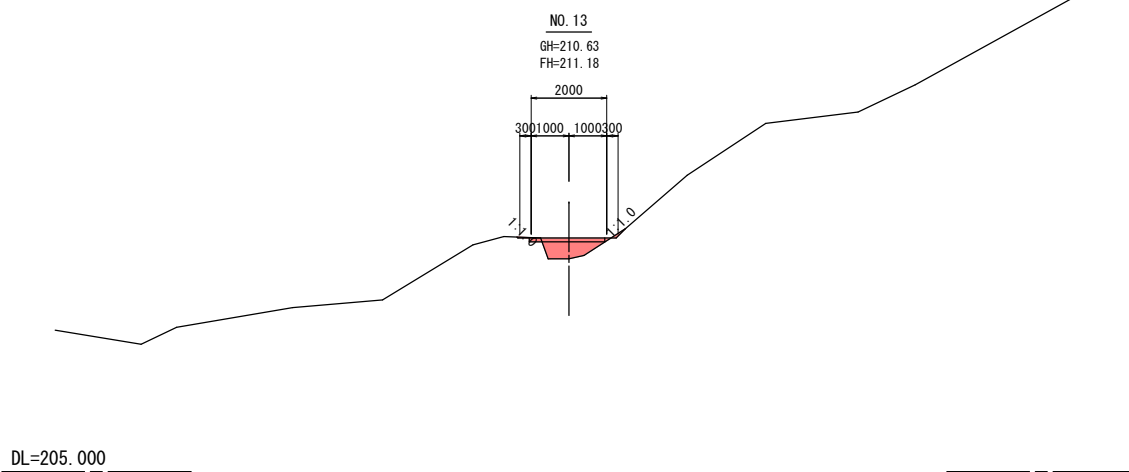
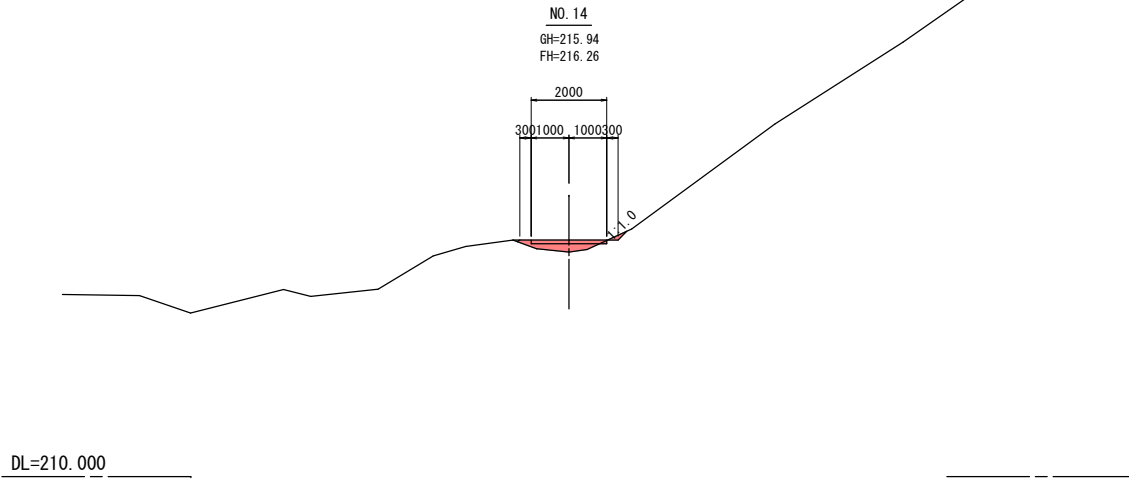
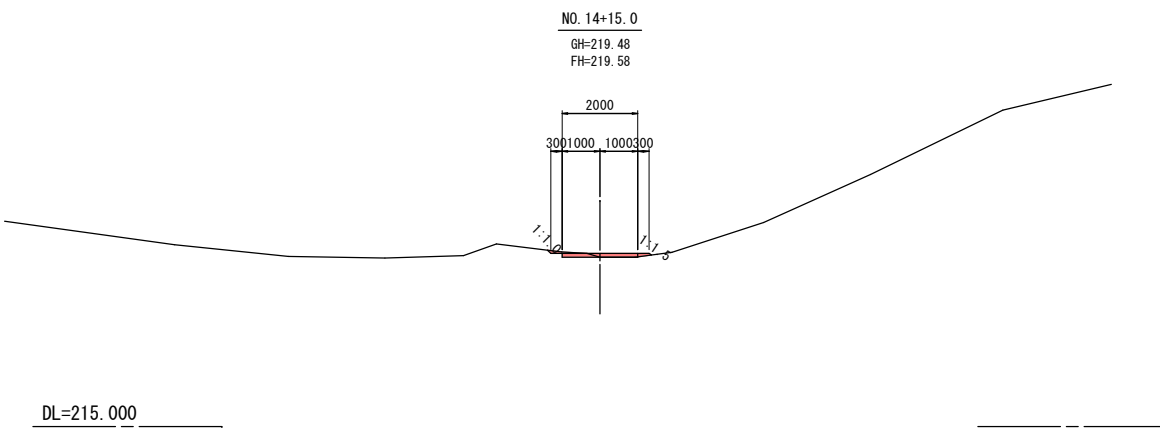
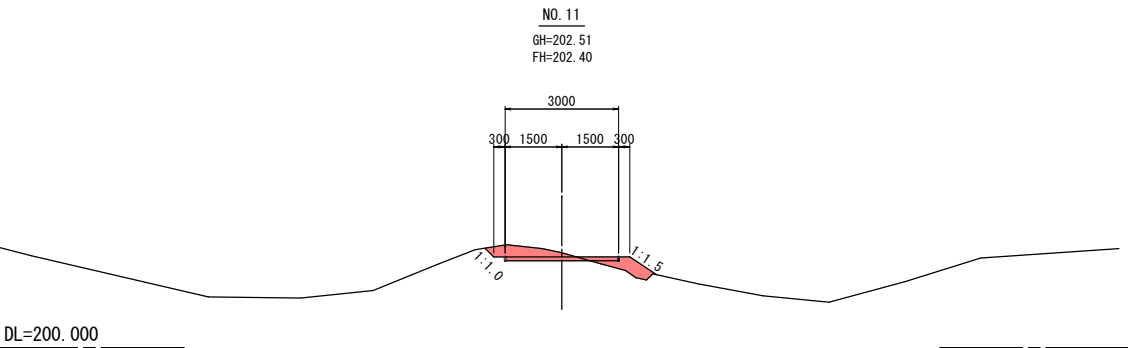
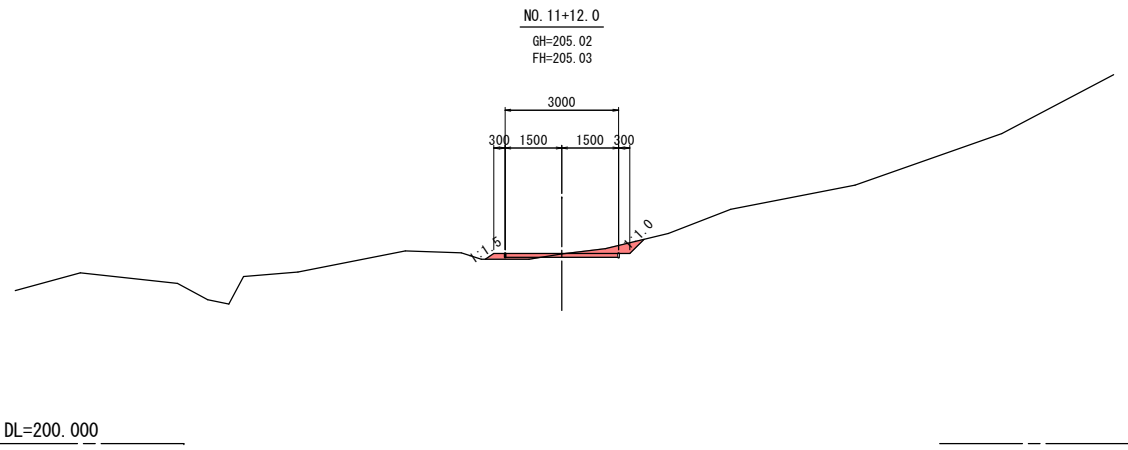
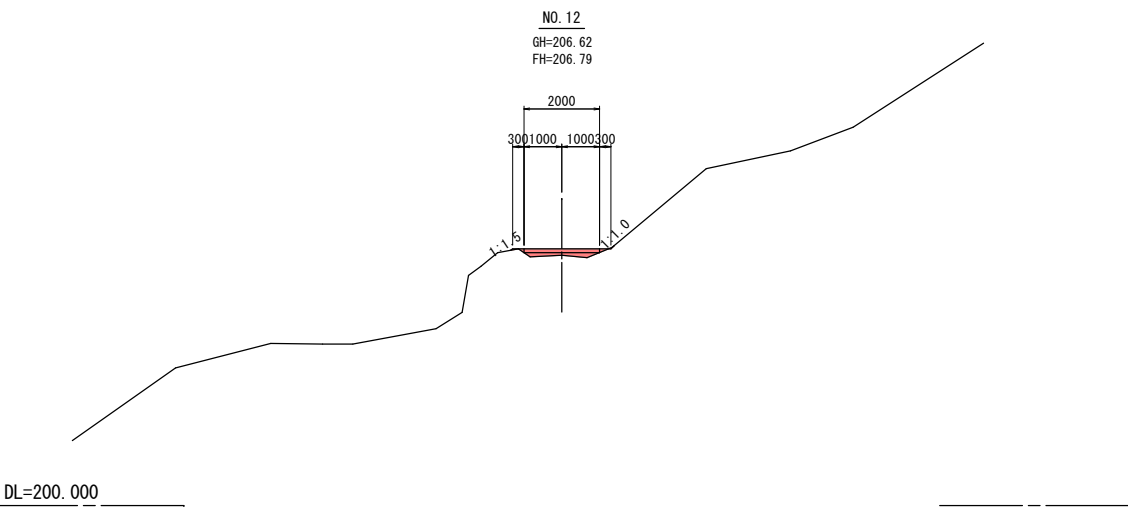

岩手県釜石市		1 災
その他市道唐丹7号線	字 大曾根の5	
全 6 枚中ノ 5 枚	横断図 (3/3)	212 号
令和 2 年 度		
唐丹7号線道路災害復旧 (1災212号大曾根の5) 工事		
縮 尺	S=1:100	

諸構造図

排水構造物工

平面図 S=1:100

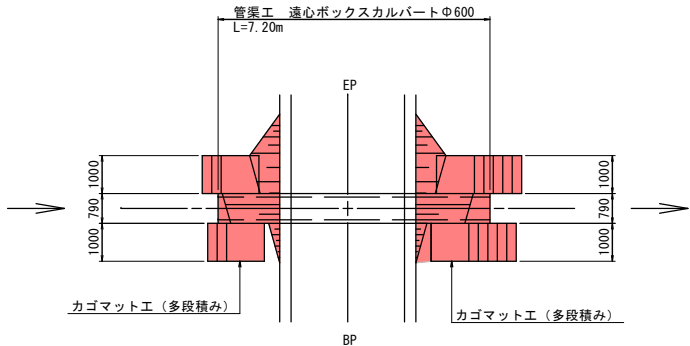

管渠工 S=1:25
遠心ボックスカルバートφ600 IV型

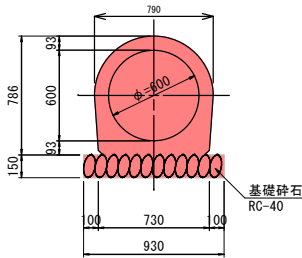

側面図 S=1:100

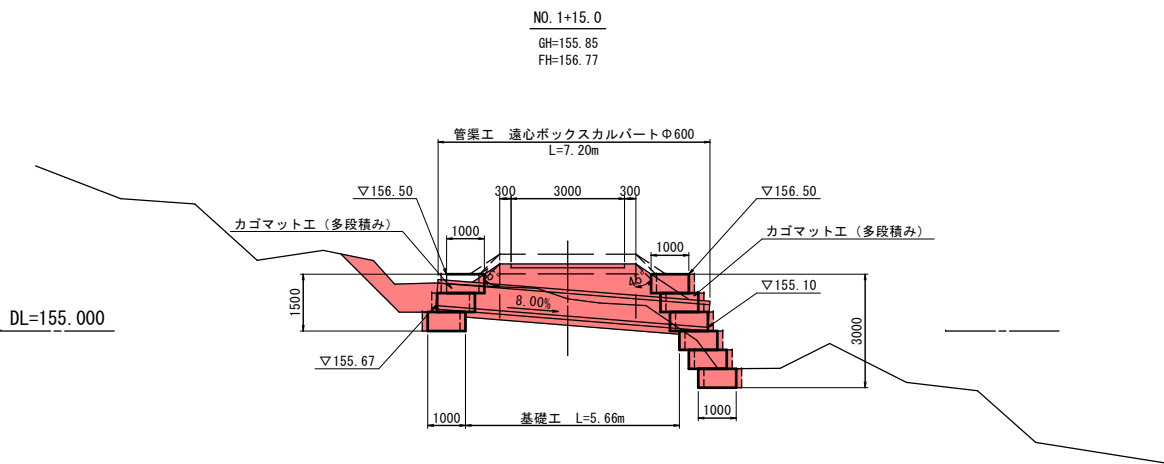

カゴマット工 (多段積み) 展開図 S=1:50

呑口工

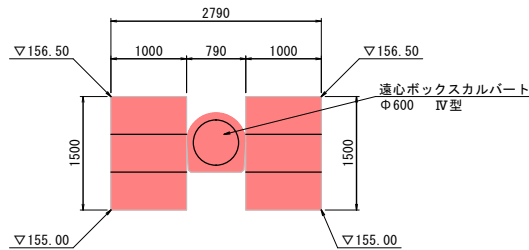

吐口工

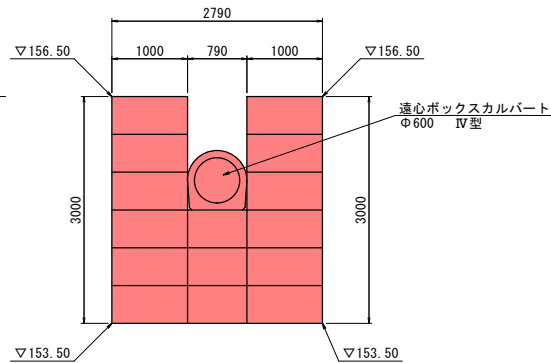

路盤工展開図

S=1:250

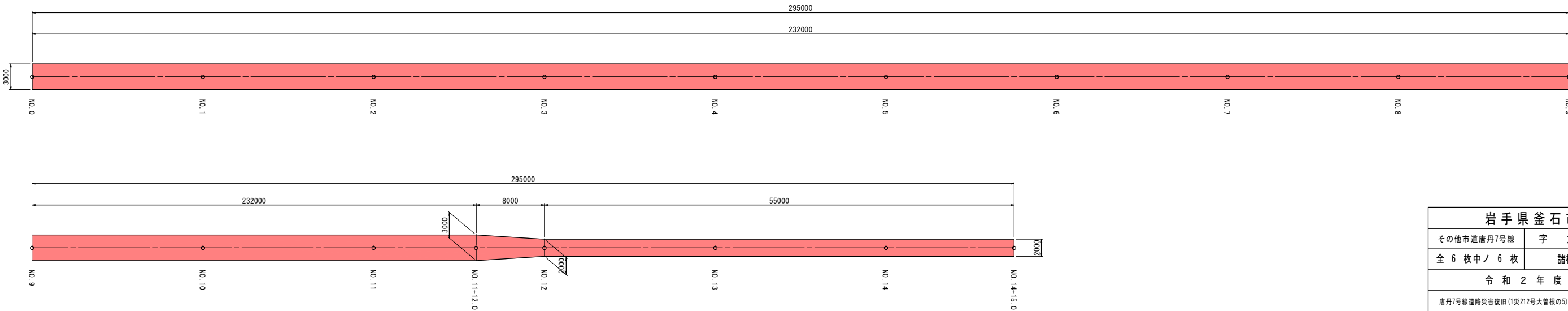

岩手県釜石市		1 災 212 号
その他市道唐丹7号線	字 大曾根の5	
全 6 枚中ノ 6 枚	諸構造図	
令和 2 年 度		
唐丹7号線道路災害復旧(1災212号大曾根の5)工事		
縮尺	図示	

S=1 : 500



岩手県釜石市		1 災 554 号
その他市道唐丹9号線	字 大曾根の6	
全 11 枚中ノ 1 枚	平面図・標準断面図	
令和 2 年 度		
唐丹9号線道路災害復旧(1災554号大曾根の6)工事		
縮尺	図 示	

H=1:500
V=1:100

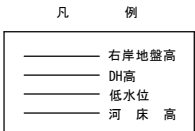

岩手県釜石市		1 災 554 号
その他市道唐戸9号線	字 大曾根の6	
全 11 枚中ノ 2 枚	縦断図	
令 和 2 年 度		
唐戸9号線道路災害復旧(1災554号大曾根の6)工事		
縮尺	図 示	

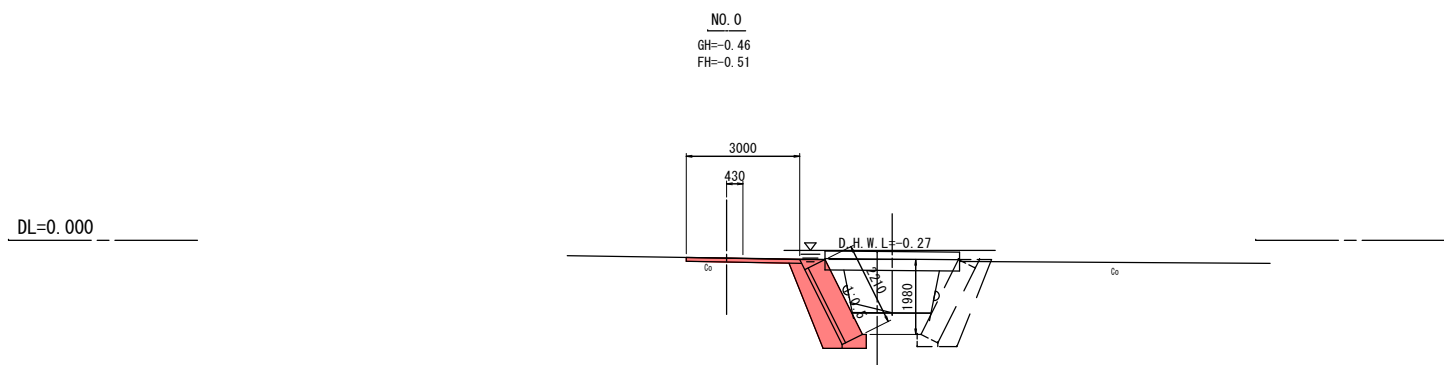
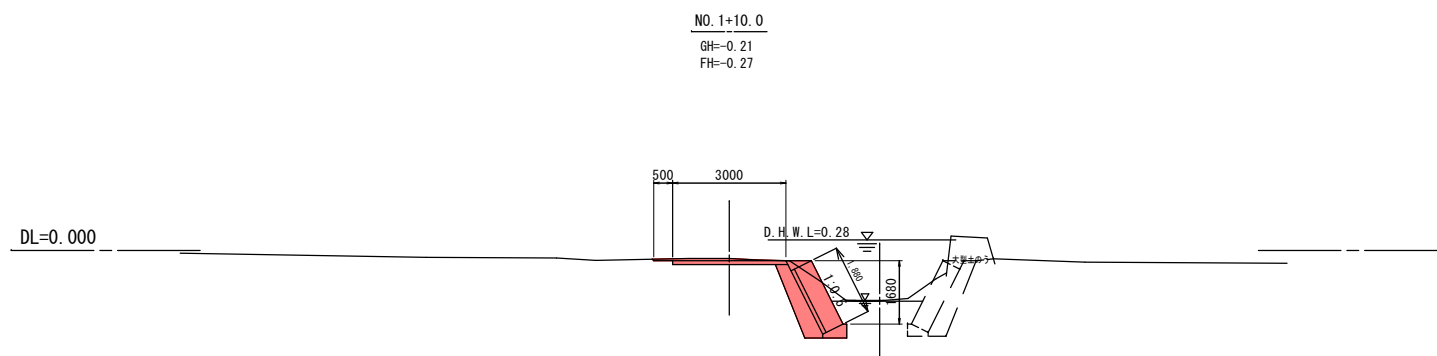
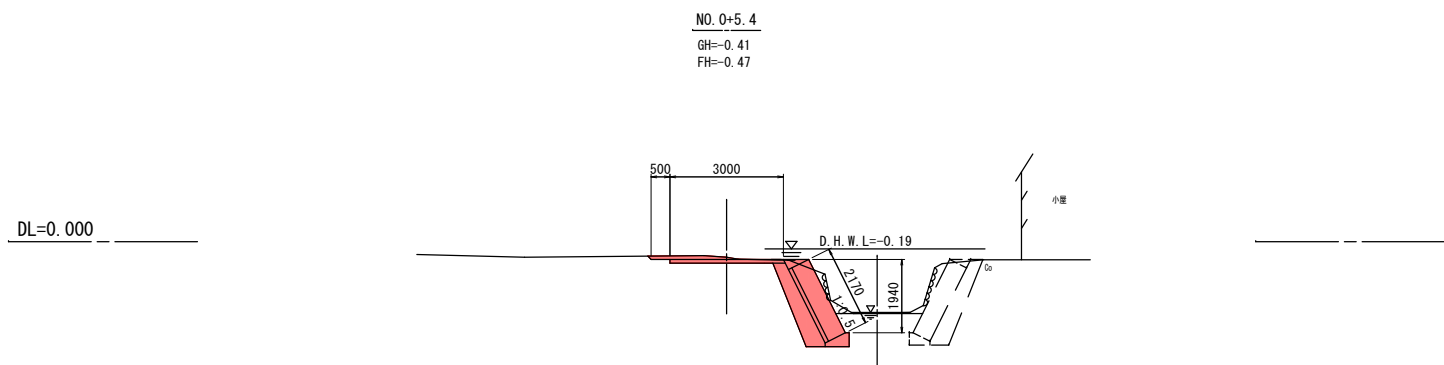
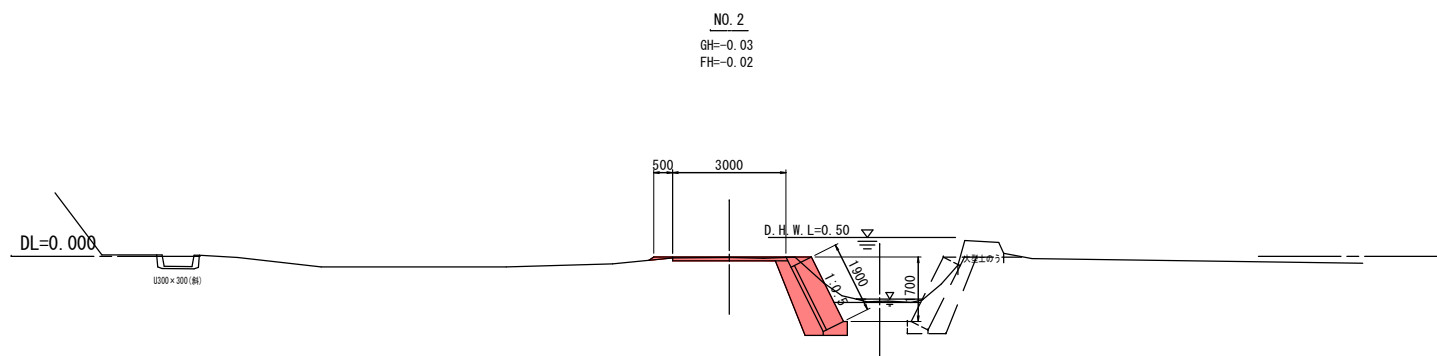
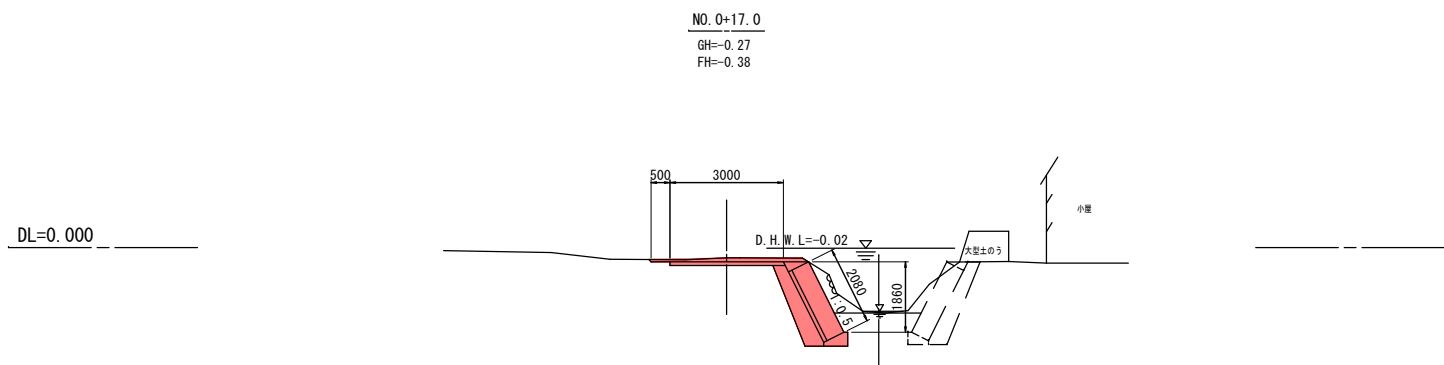
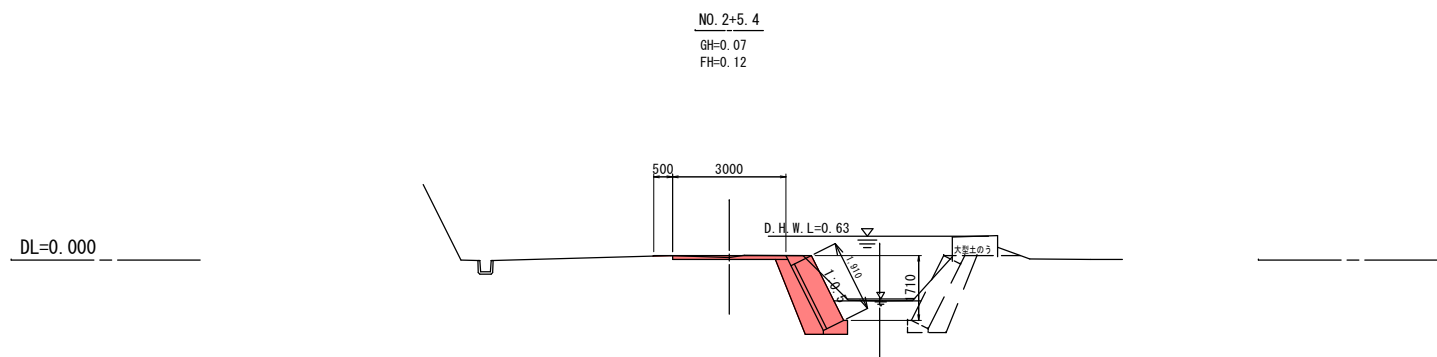
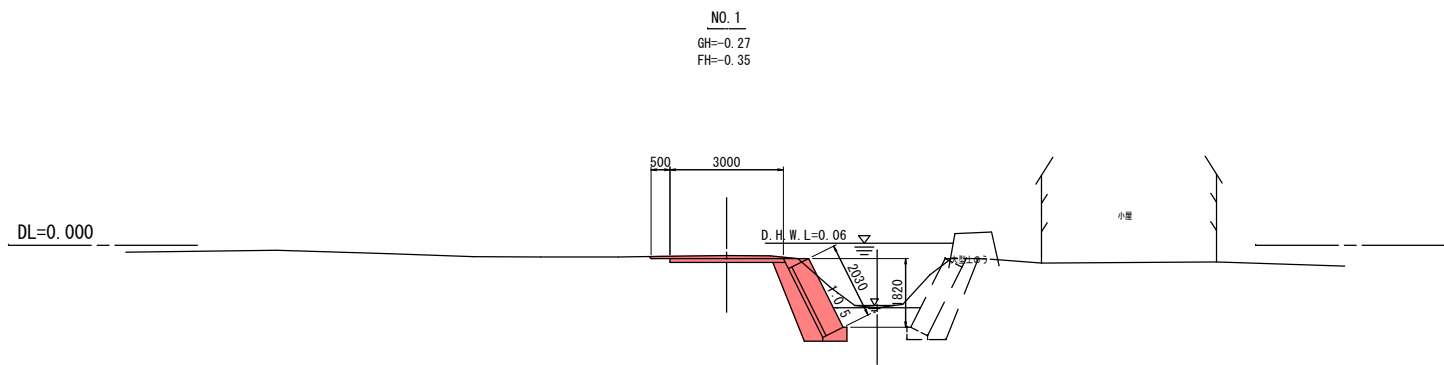

岩手県釜石市		1 災
その他市道唐丹9号線	字 大曾根の6	
全 11 枚中ノ 3 枚	横断図 (1/5)	554 号
令和 2 年 度		
唐丹9号線道路災害復旧 (1災554号大曾根の6) 工事		
縮 尺	S=1:100	

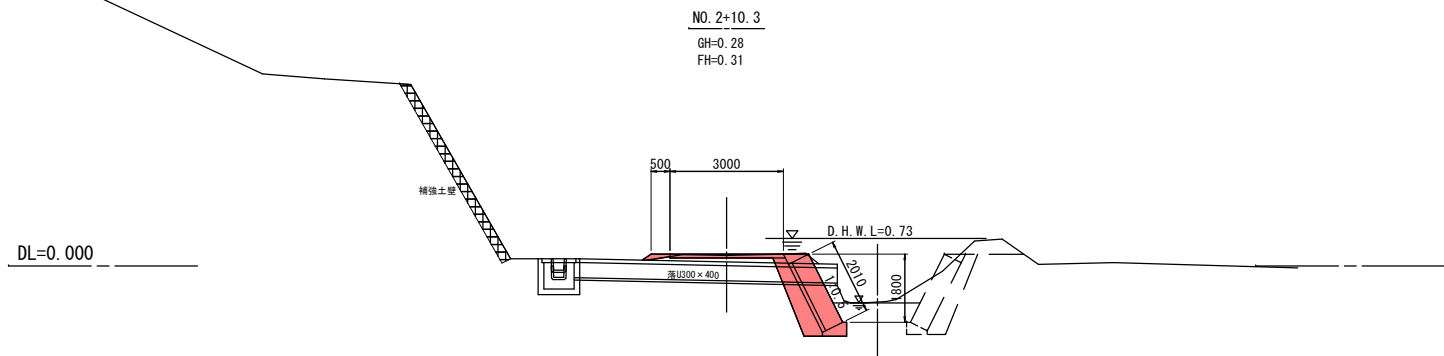
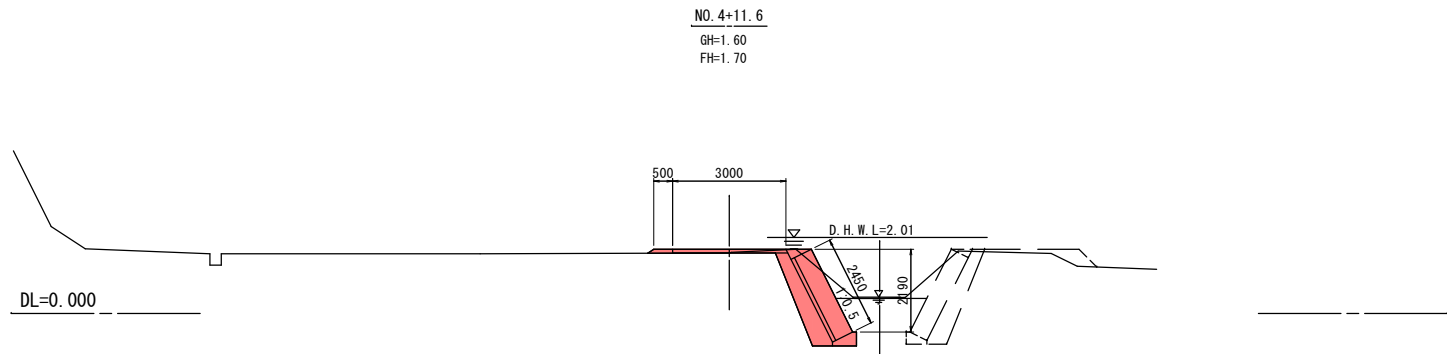
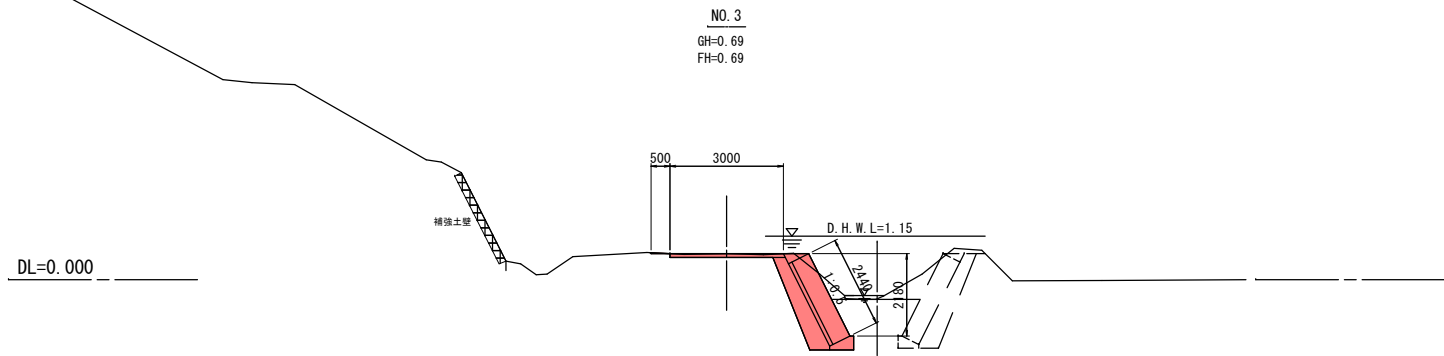
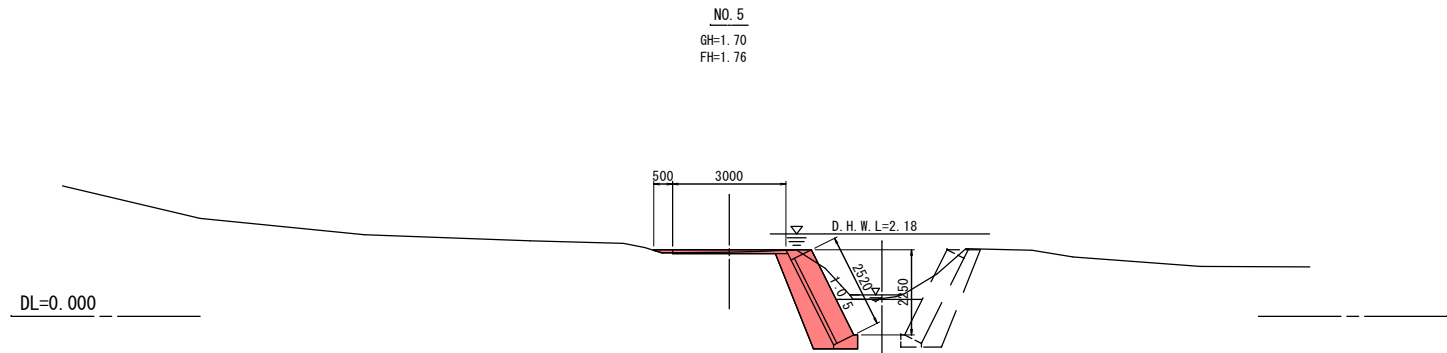
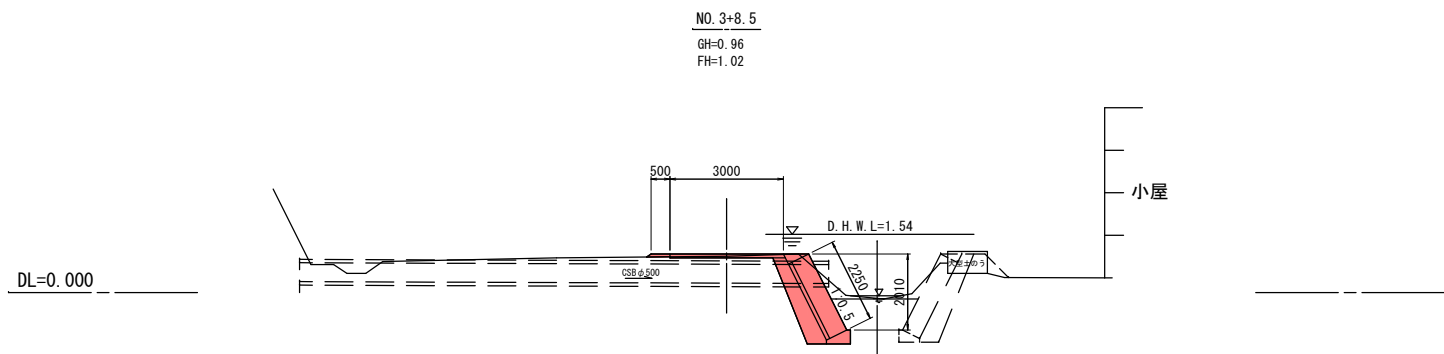
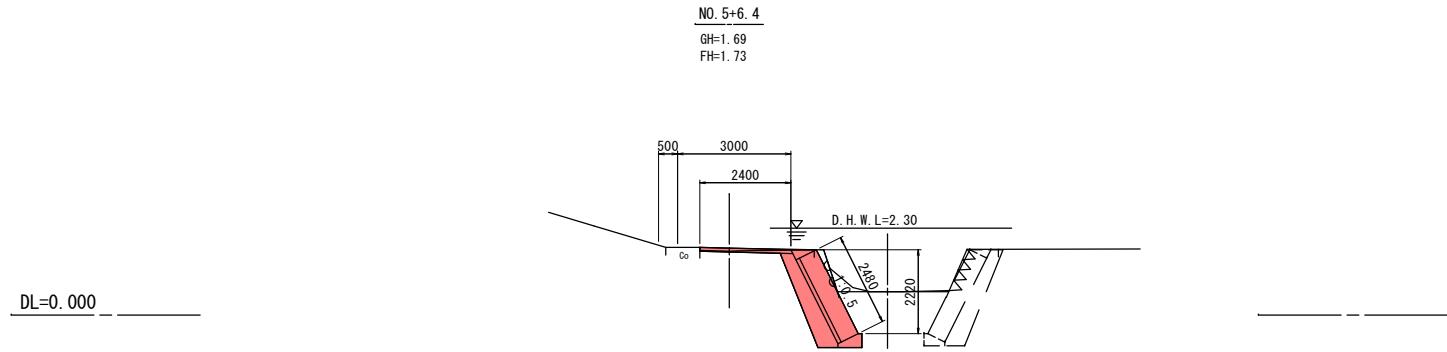
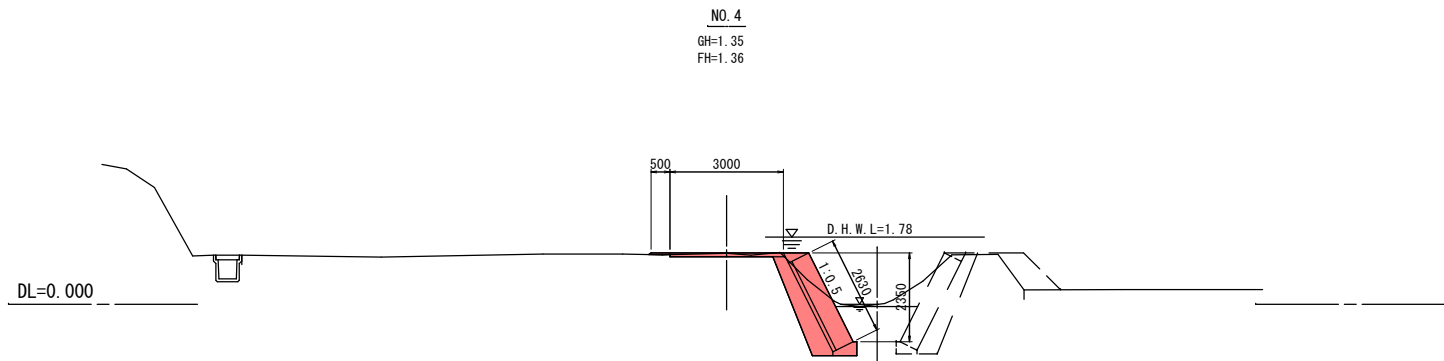

岩手県釜石市		1 災
その他市道唐丹9号線	字 大曾根の6	
全 11 枚 中ノ 4 枚	横断図 (2/5)	554 号
令和 2 年 度		
唐丹9号線道路災害復旧 (1災554号大曾根の6) 工事		
縮 尺	S=1:100	

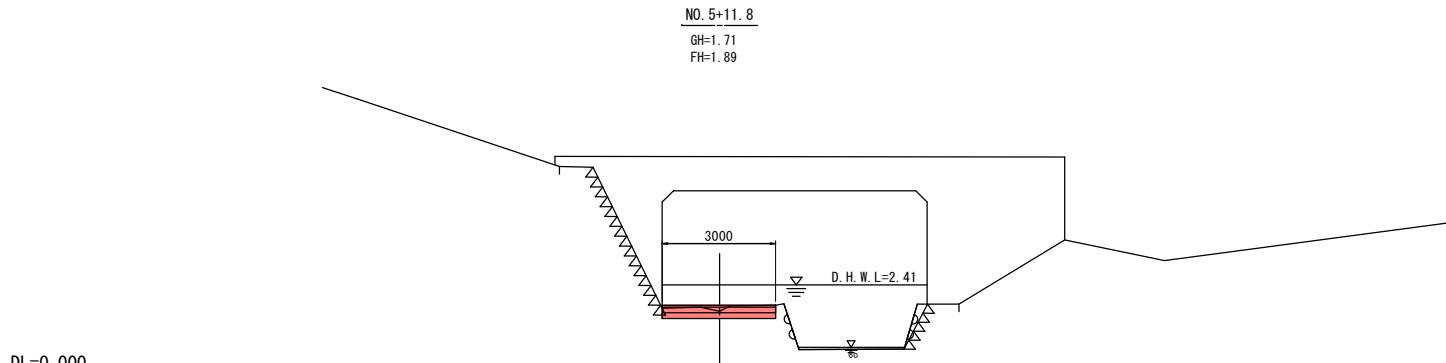
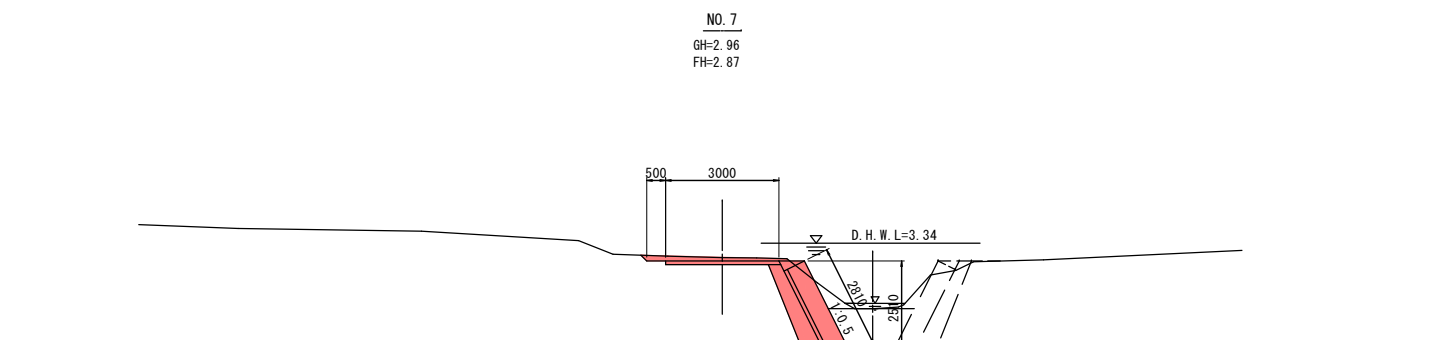
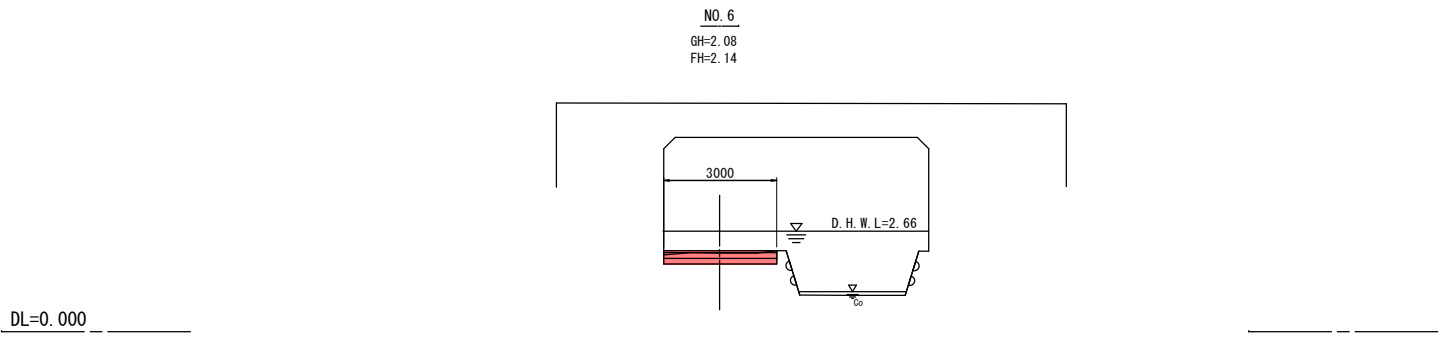
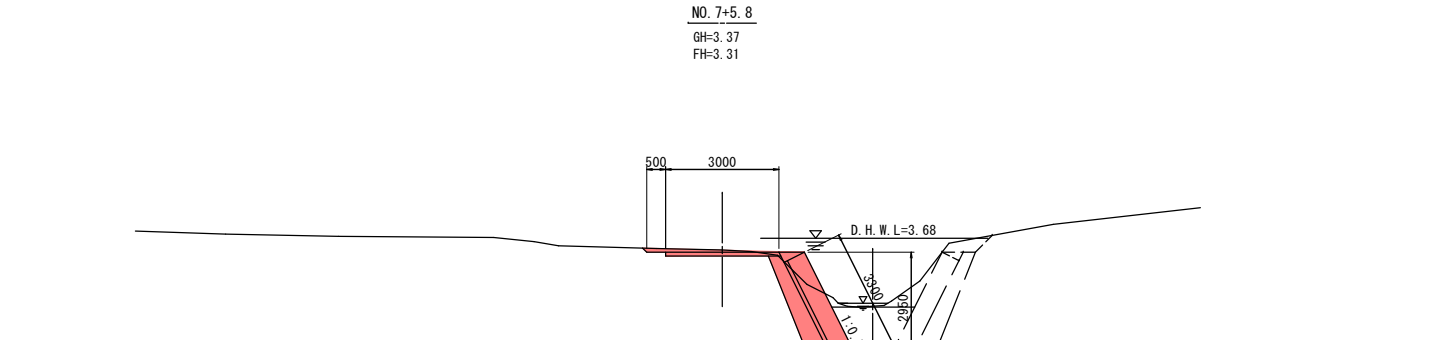
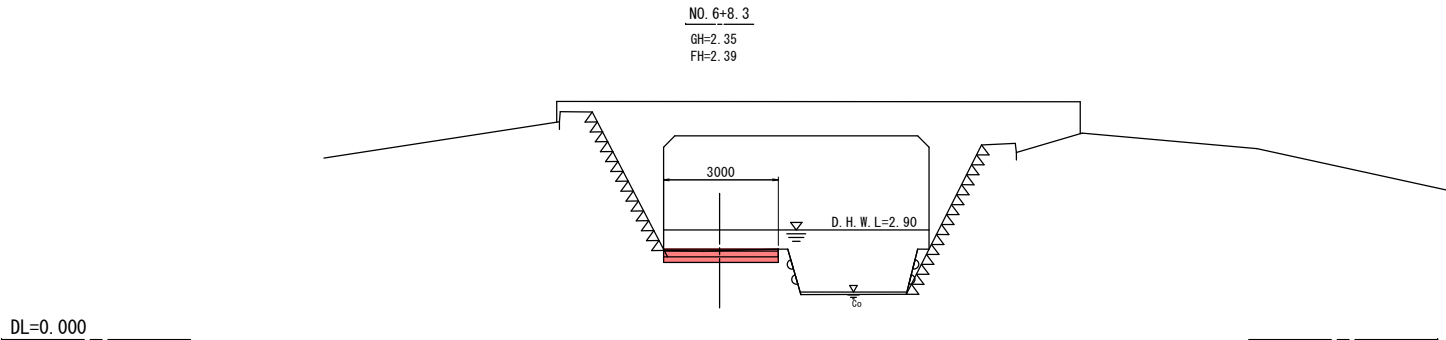
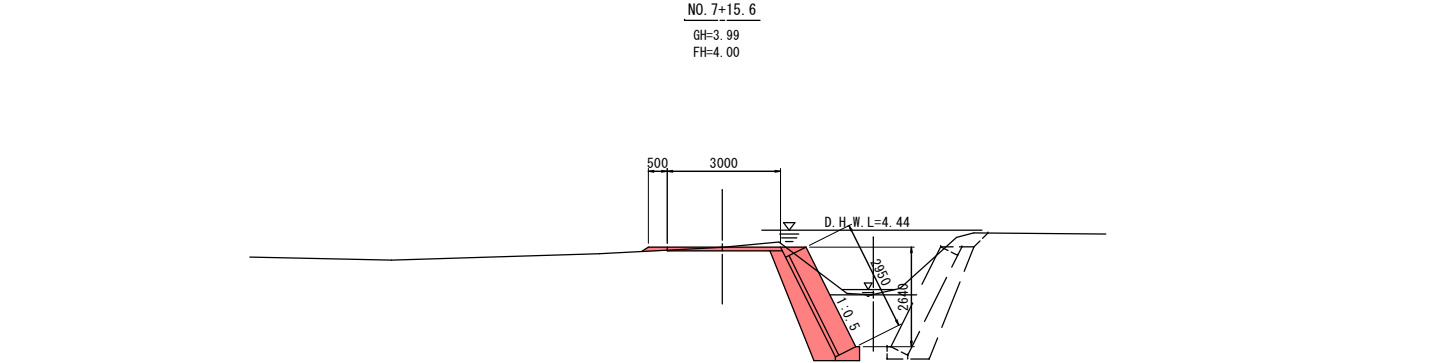
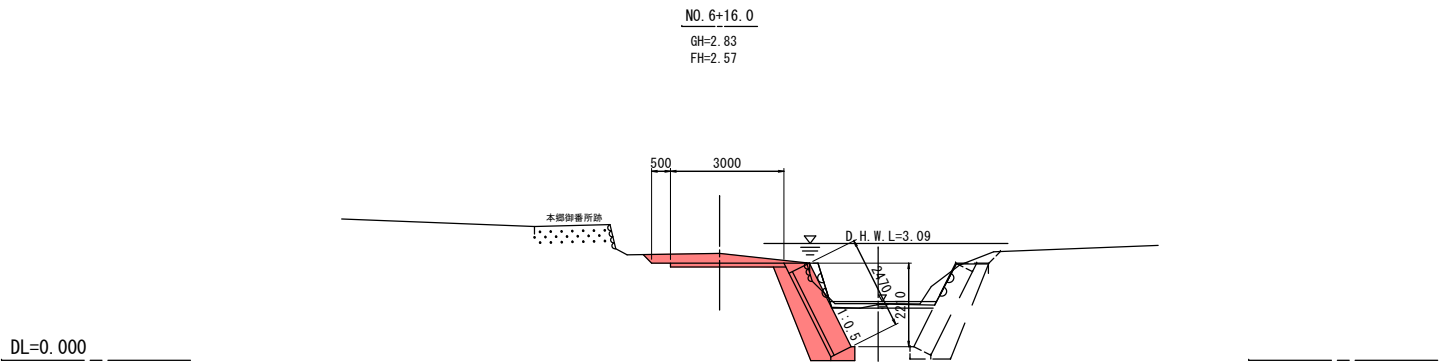

岩手県釜石市		1 災
その他市道唐丹9号線	字 大曾根の6	
全 11 枚 中ノ 5 枚	横断図 (3/5)	554 号
令和 2 年 度		
唐丹9号線道路災害復旧 (1災554号大曾根の6) 工事		
縮 尺	S=1:100	

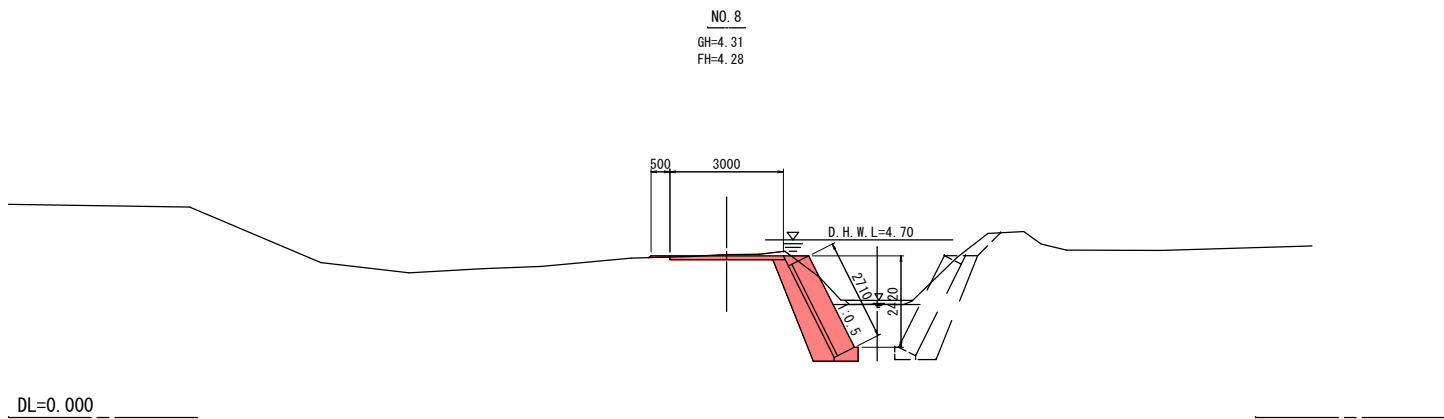
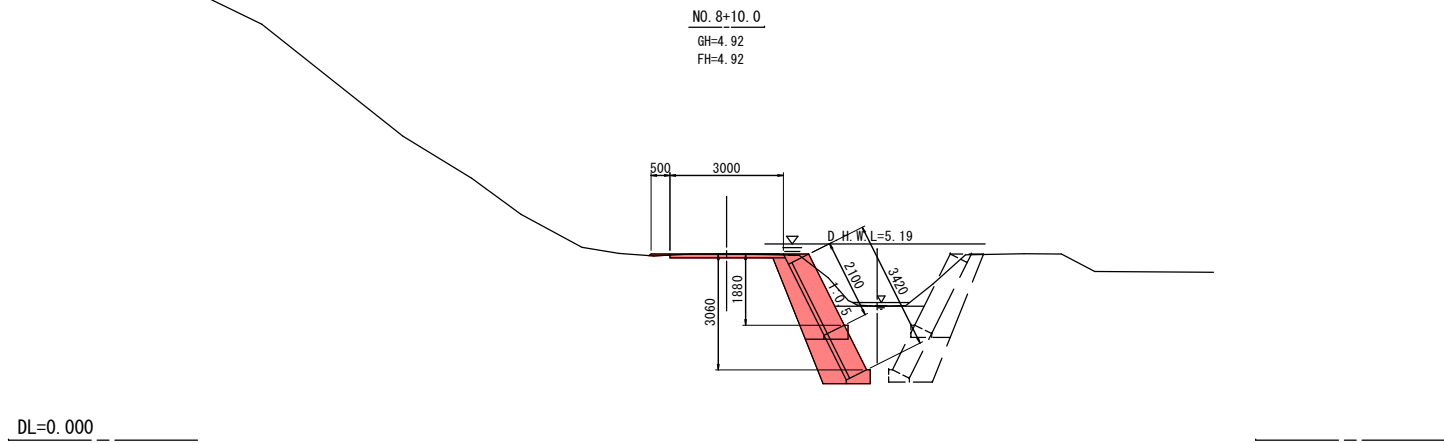
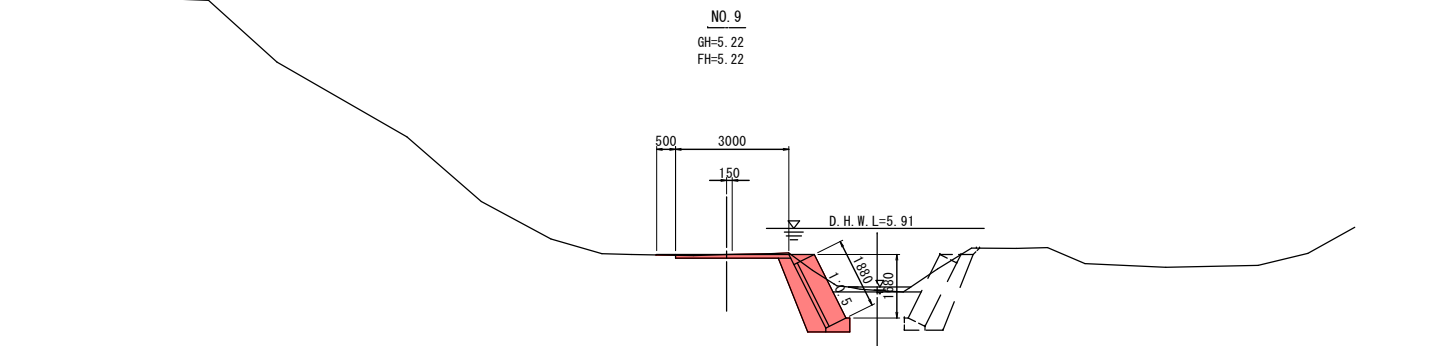
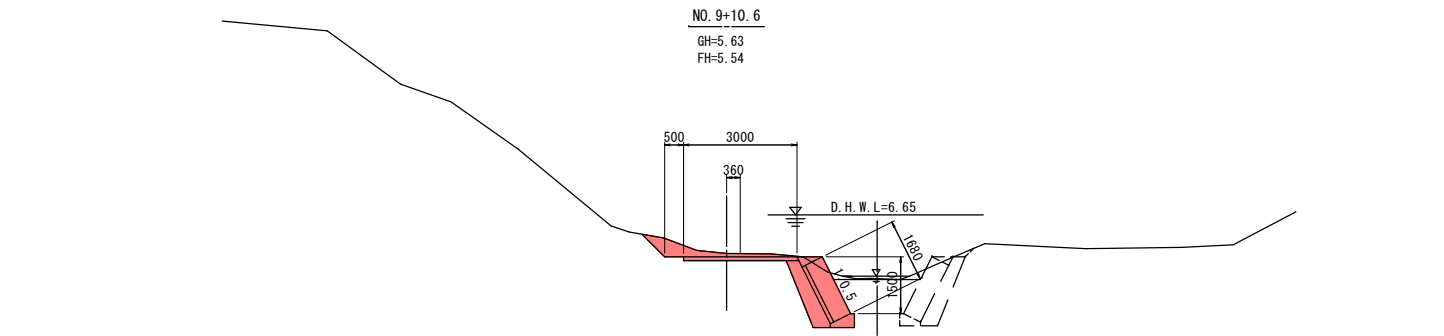

DL=5. 000

DL=5. 000

DL=5. 000

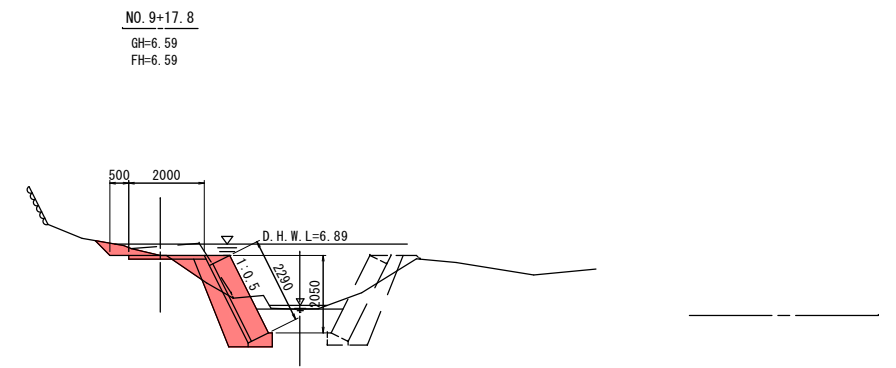
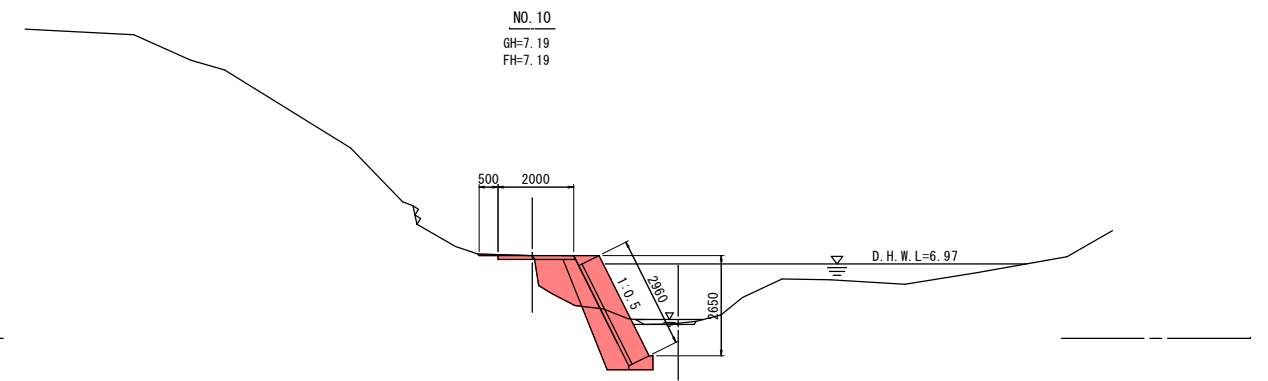
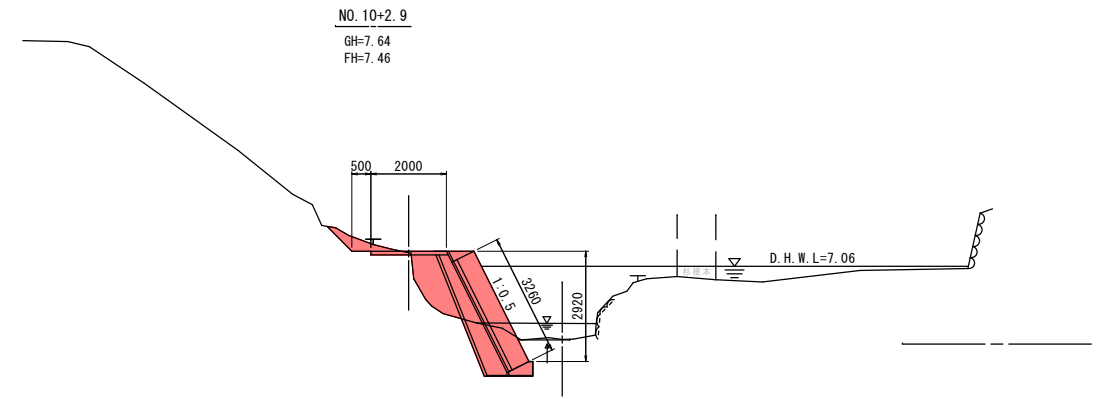

岩手県釜石市		1 災
その他市道唐丹9号線	字 大曾根の6	
全 11 枚中ノ 6 枚	横断図 (4/5)	554 号
令和 2 年 度		
唐丹9号線道路災害復旧 (1災554号大曾根の6) 工事		
縮 尺	S=1:100	

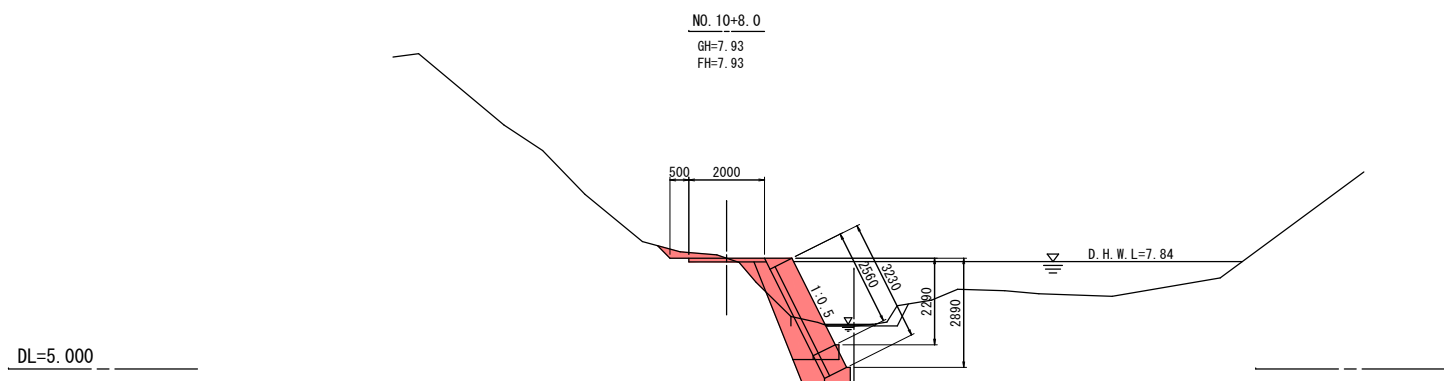
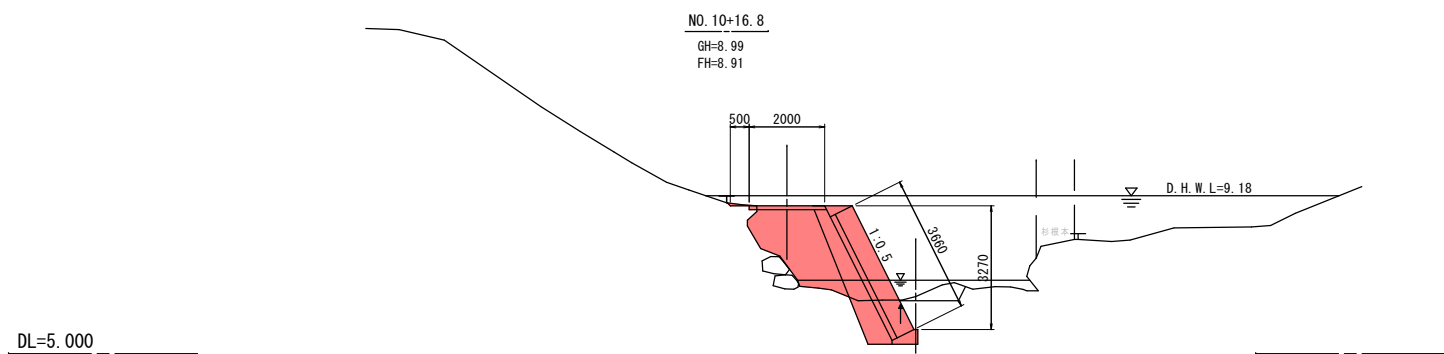
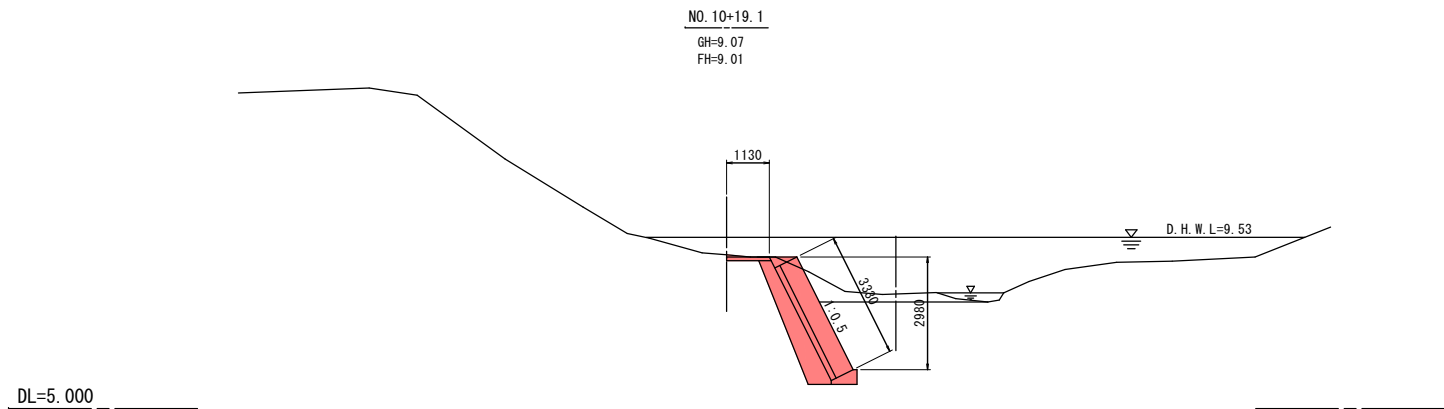

岩手県釜石市		1 災 554 号
その他市道唐丹9号線	字 大曾根の6	
全 11 枚 中ノ 7 枚	横断図 (5/5)	
令和 2 年 度		
唐丹9号線道路災害復旧 (1災554号大曾根の6) 工事		
縮 尺	S=1:100	

護岸工展開図

標準横断図

詳細図

基礎工

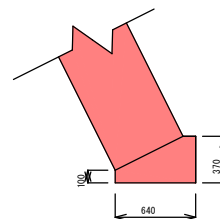

小口止工

隔壁工

Technical drawing of a rectangular plate with a central slot. The overall dimensions are 990 (width) and 2,350 (height). The central slot has a width of 1,300 and a height of 1,100. The remaining material on the sides is 1,050 (width) and 1,050 (height). The drawing is labeled with dimensions and a scale of 1:10.

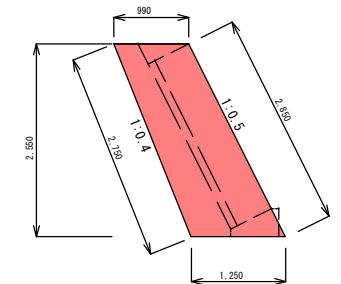

岩手県釜石市		1 災 号
その他市道唐丹9号線	字 大管根の6	
全 11 枚中ノ 8 枚	諸構造図(1/3)	
令和 2 年 度		
唐丹9号線道路災害復旧(1(災554号大管根の6)工事		
縮尺	図 示	554 号

諸構造図 (2/3)

護岸工展開図

S=1:100

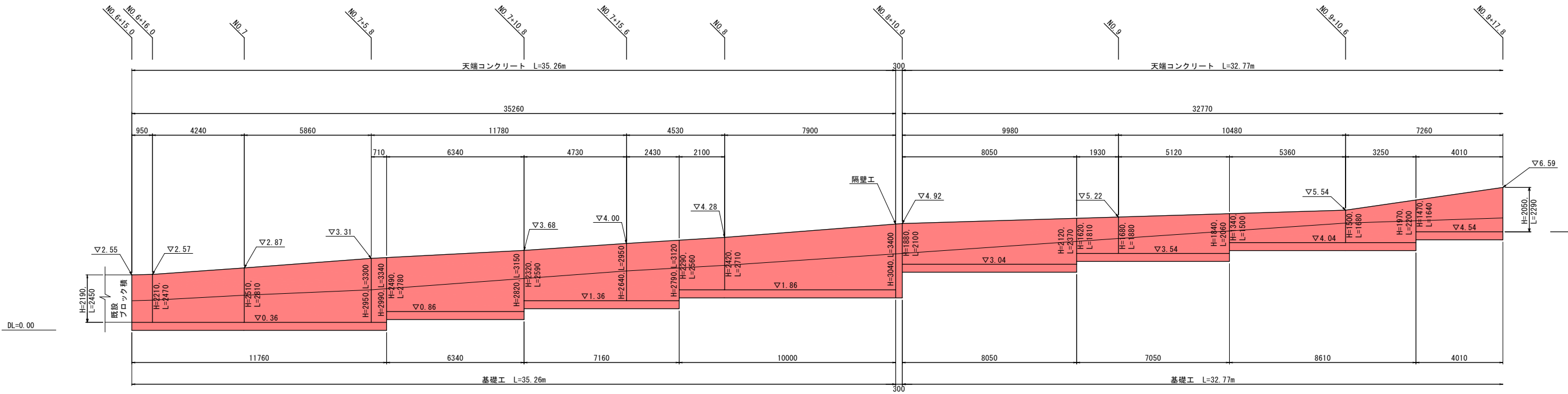

標準横断面図

S=1:50

No. 6+15.0 ~ No. 10+2.9

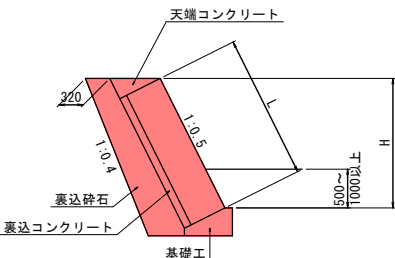

No. 10+2.9 ~ No. 10+18.8

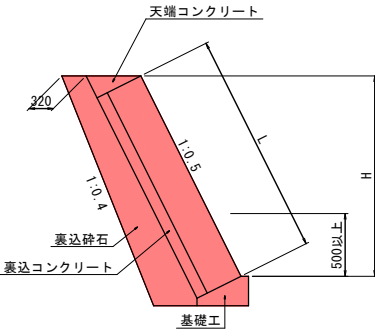

詳細図

S=1:30

基礎工

No. 6+15.0 ~ No. 10+2.9

No. 10+2.9 ~ No. 10+18.8

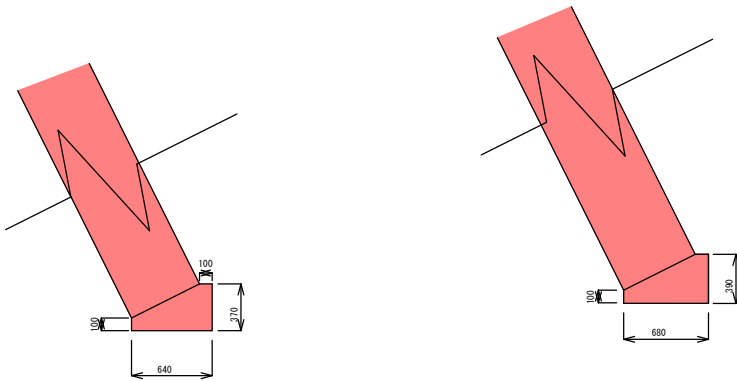

小口止工

S=1:50

隔壁工

S=1:50

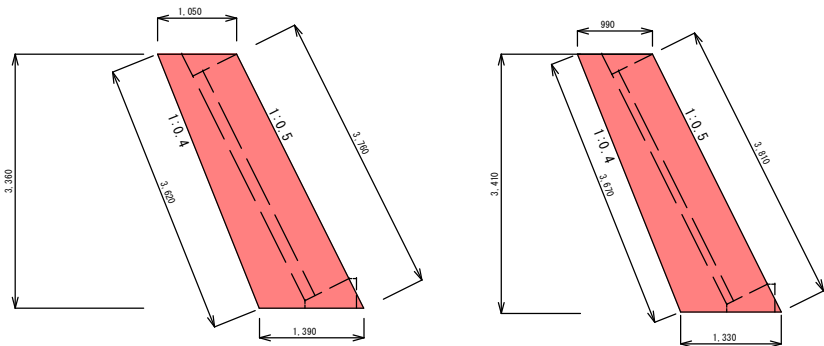

岩手県釜石市		1 災 554 号
その他市道唐丹9号線	字 大曾根の6	
全 11 枚中ノ 9 枚	諸構造図(2/3)	
令和 2 年 度		
唐丹9号線道路災害復旧(1災554号大曾根の6)工事		
縮尺	図示	

諸構造図 (3/3)

舗装工展開図

S=1:100

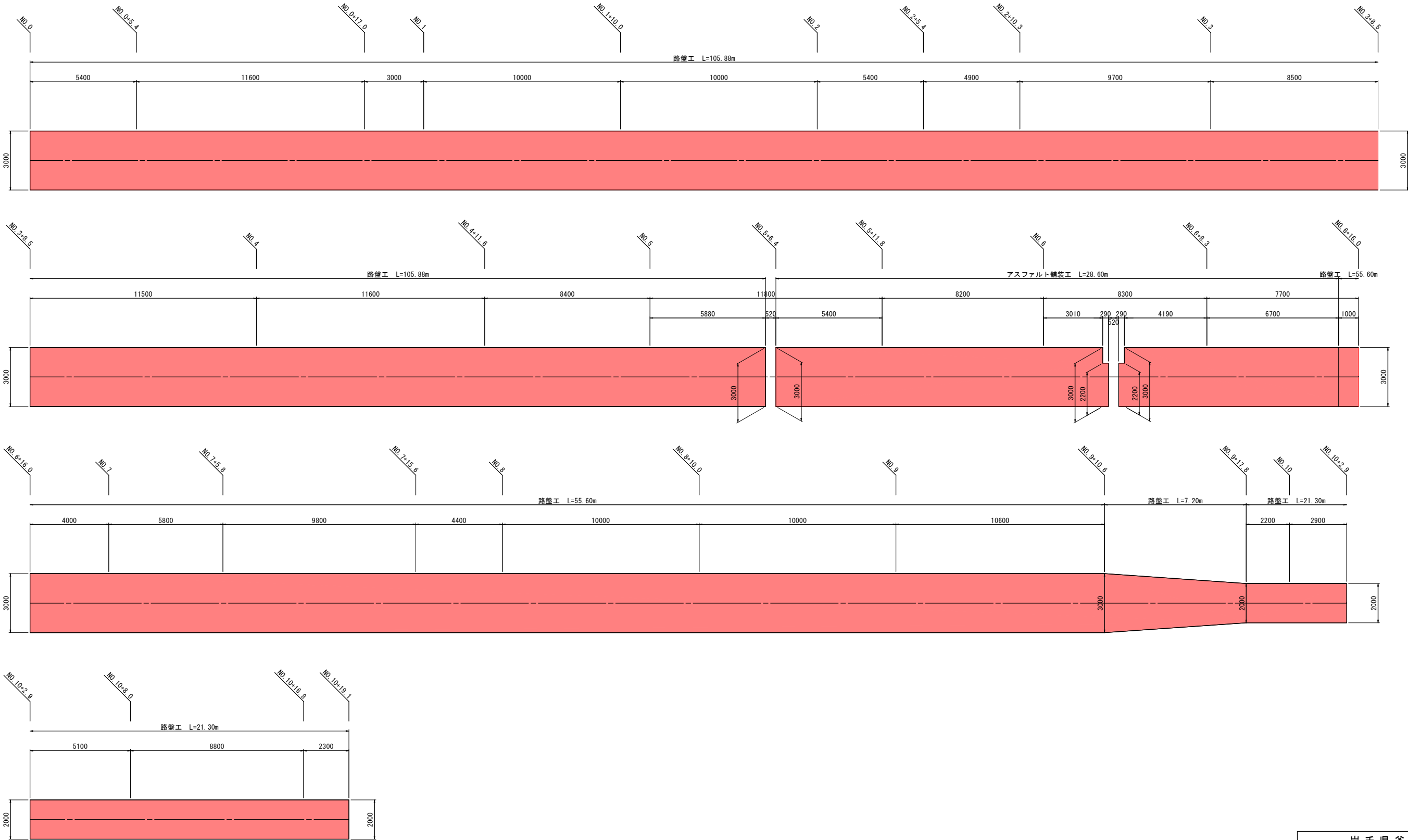

岩手県釜石市		1 災
その他市道唐丹9号線	字 大曾根の6	
全 11 枚中ノ 10 枚	諸構造図(3/3)	554 号
令和 2 年 度		
唐丹9号線道路災害復旧 (1災554号大曾根の6) 工事		
縮 尺	S = 1 : 100	

仮設工参考図

平面図

S=1:500

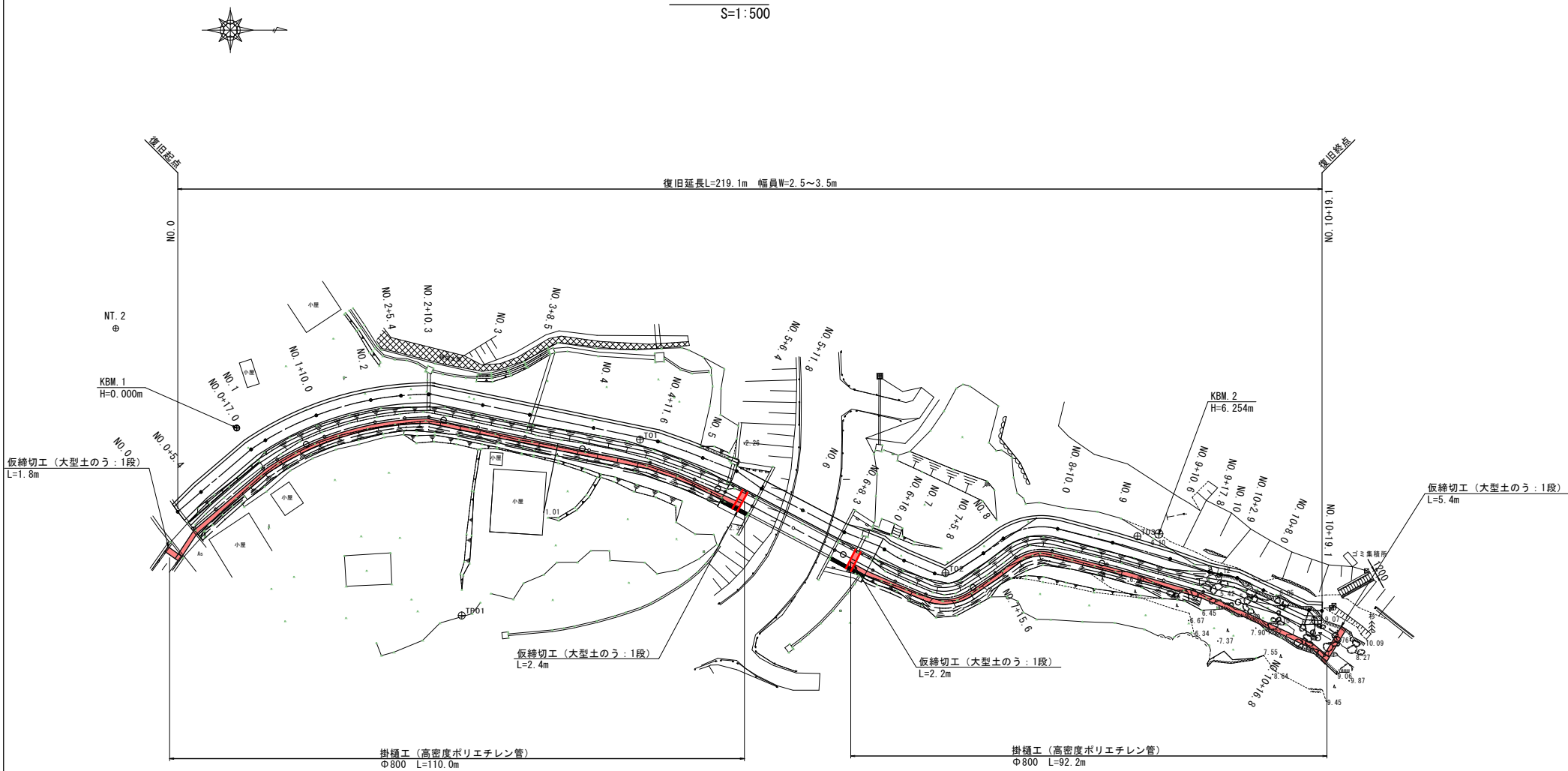

仮締切工横断面図

S=1:100

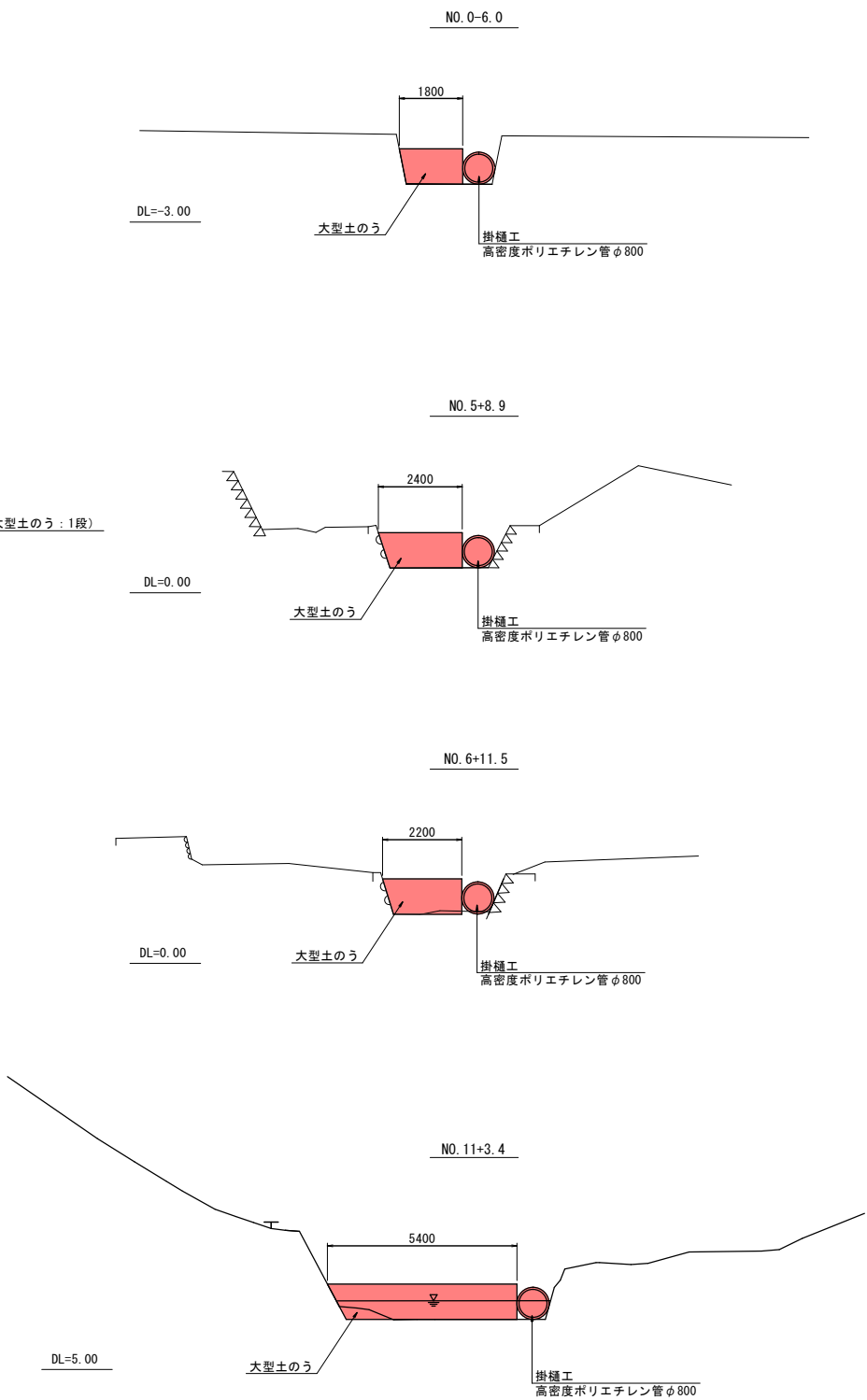

(参考図)

岩手県釜石市		1 災
その他市道唐丹9号線	字 大曽根の6	
全 11 枚 中 / 11 枚	仮設工参考図	
令和 2 年 度		554 号
唐丹9号線道路災害復旧 (1災554号大曽根の6) 工事		
縮 尺	図 示	