

佐須川(1災263号佐須)・佐須2号線(1災544号佐須) 河川道路災害復旧工事 位置図

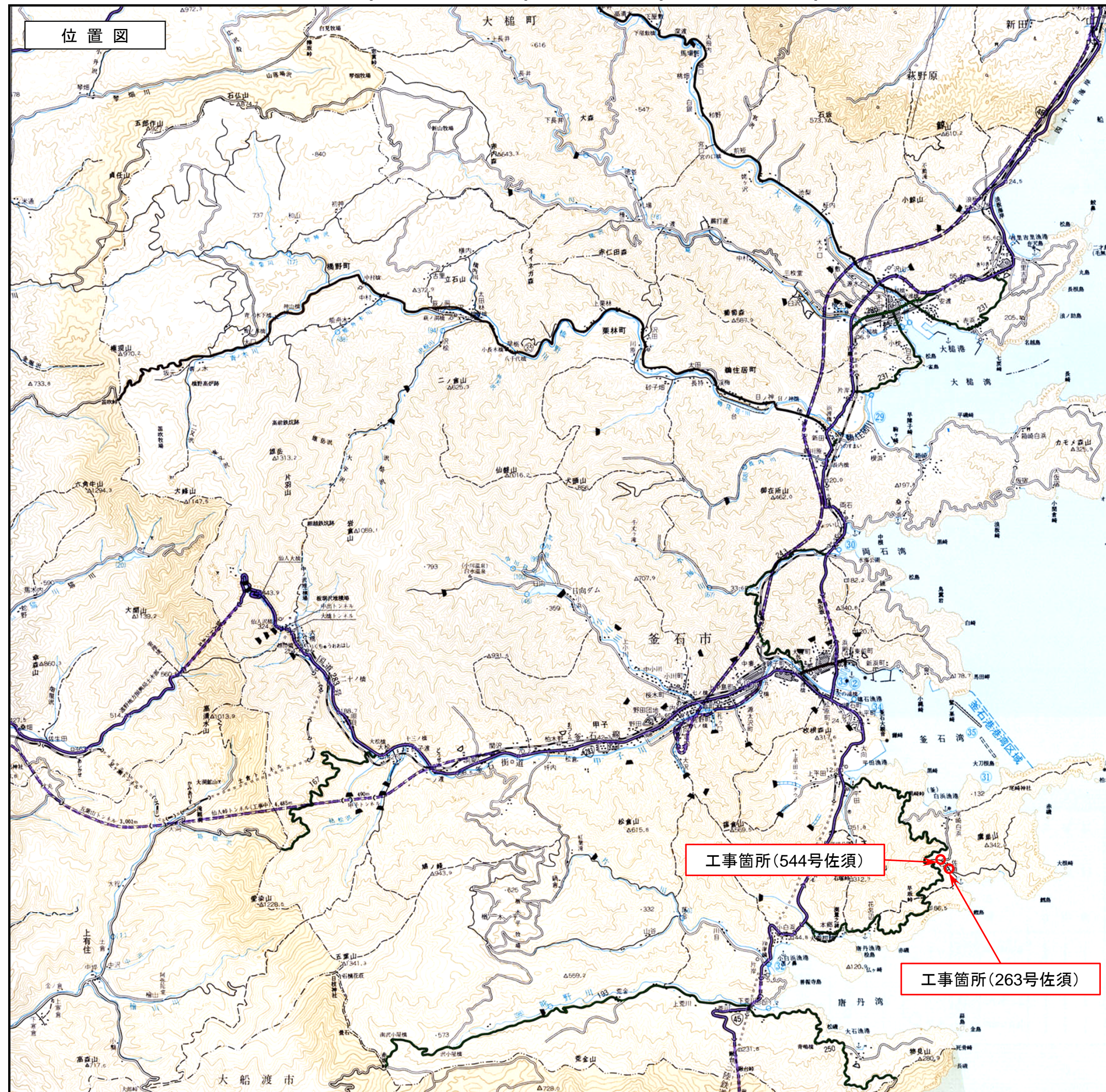

現地写真(263号佐須)



現地写真(544号佐須)



佐須川河川災害復旧(1災263号佐須)工事 位置図



標準横断面図

河川用ブロック積工 1:0.3、1:0.5 (+125.0~+193.8)
(裏コン無、基礎工有)

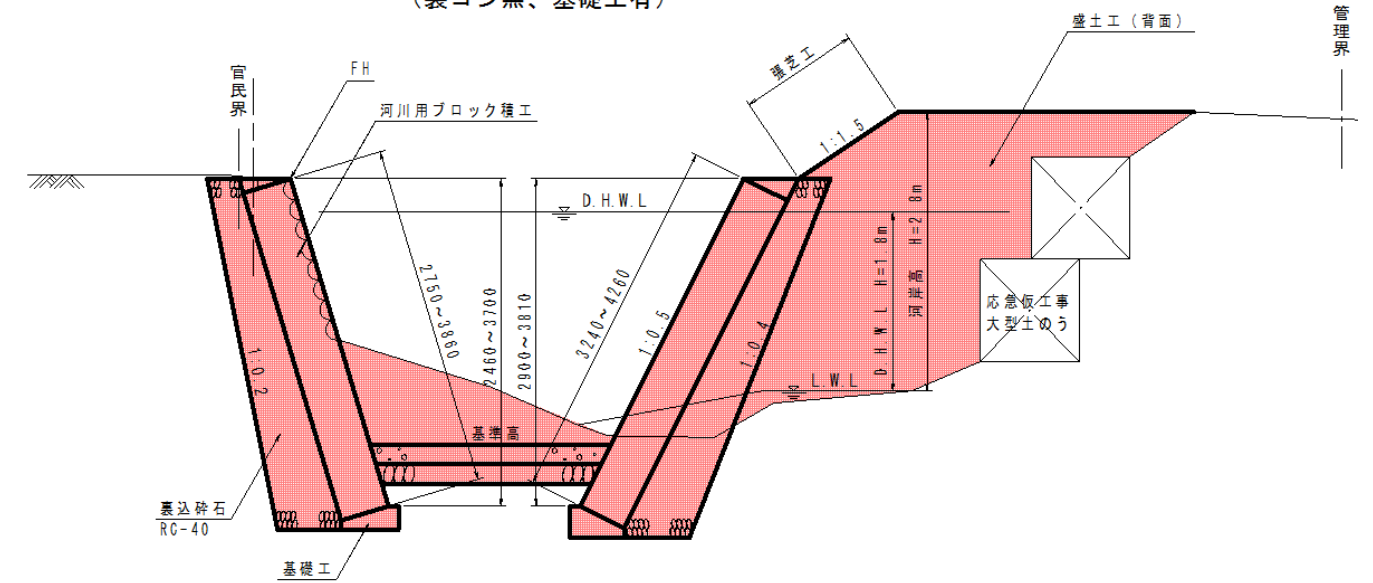

現地写真



平面図

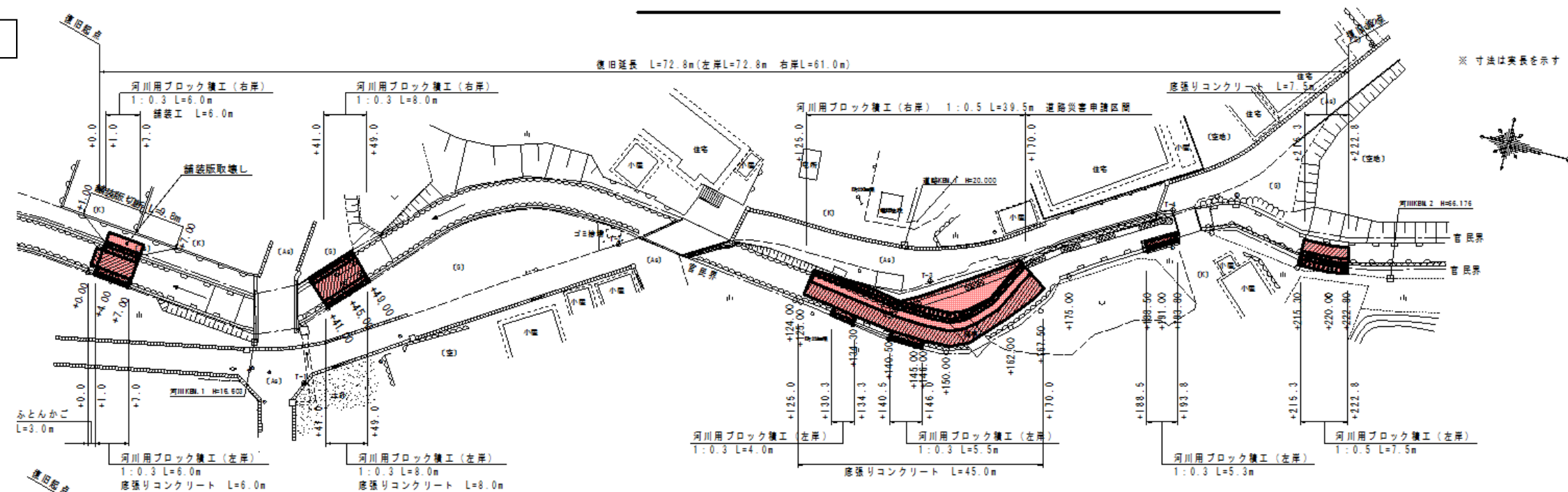

準用河川 佐須川（佐須）

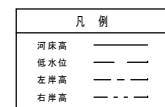

岩手県釜石市		1 災 263 号
準用河川 佐須川	佐須	
全 7 枚中ノ 1 枚	平面図 縦断面	
令和 2 年 度		
佐須川河川災害復旧(1災263号佐須)工事		
縮尺	図示	

準用河川 佐須川（佐須）

+0.00
GH=12.82
FH=13.010
+1.00
GH=13.060
FH=13.060

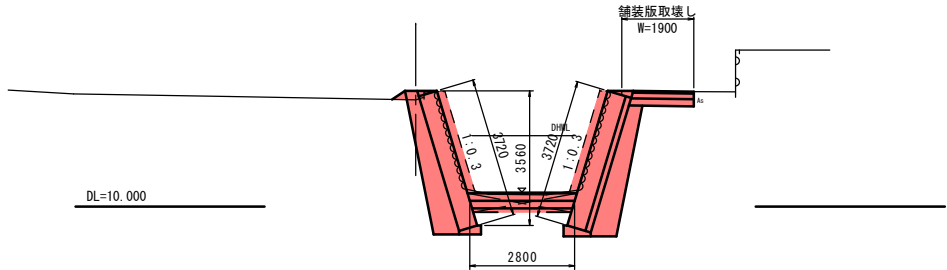

+4.00
GH=13.16
FH=13.200

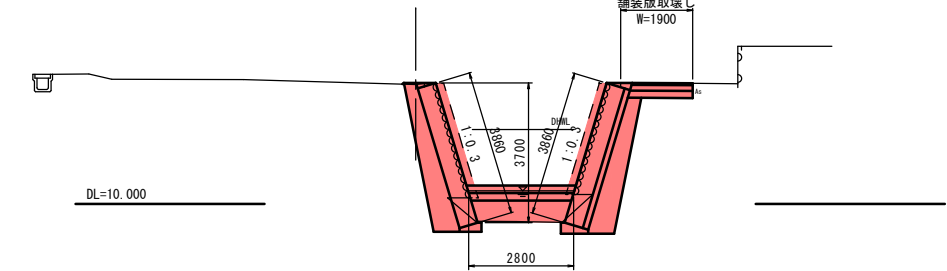

+7.00
GH=13.35
FH=13.340

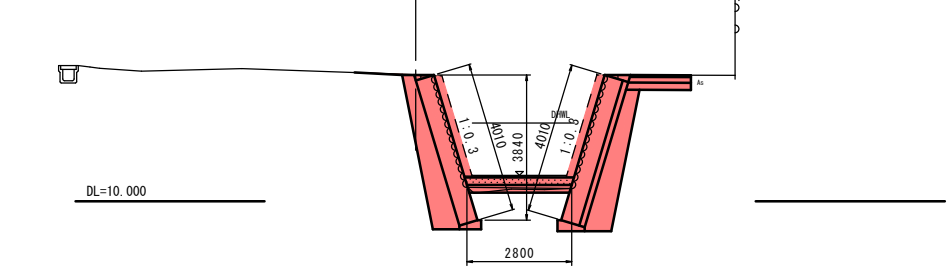

+41.00
GH=14.84
FH=14.840

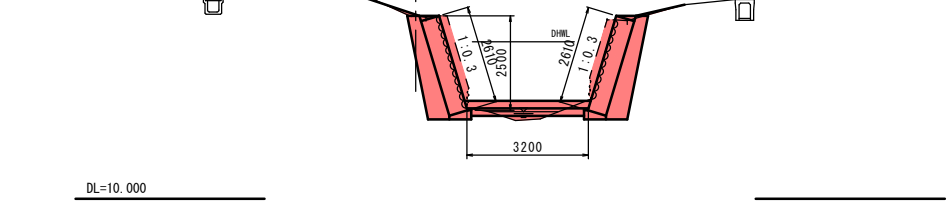

+45.00
GH=15.01
FH=14.950

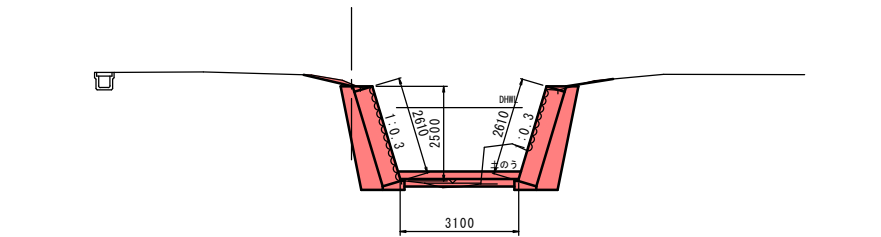

+49.00
GH=15.10
FH=15.060

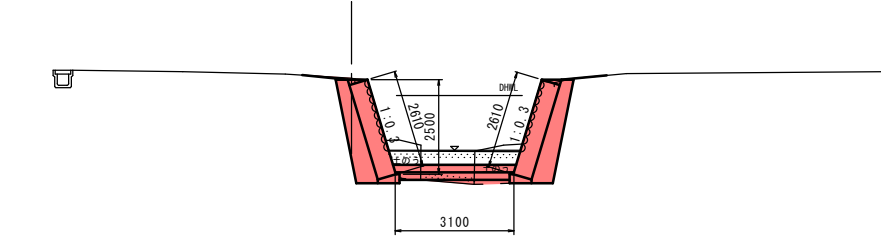

+124.00
GH=18.60
FH=

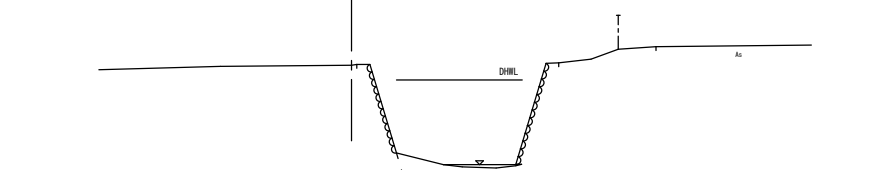

+125.00
GH=18.67
FH=18.730

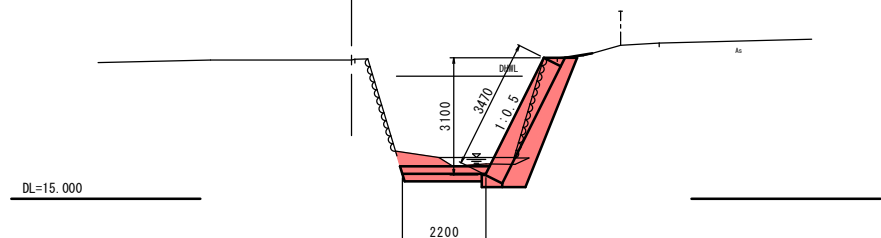

+134.30
GH=19.33
FH=19.320

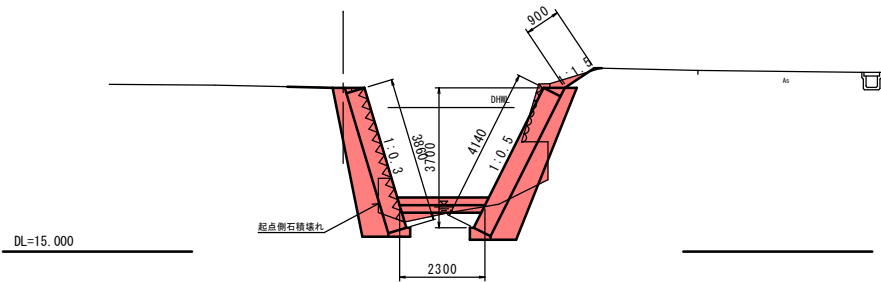

+140.50
GH=19.54
FH=19.560

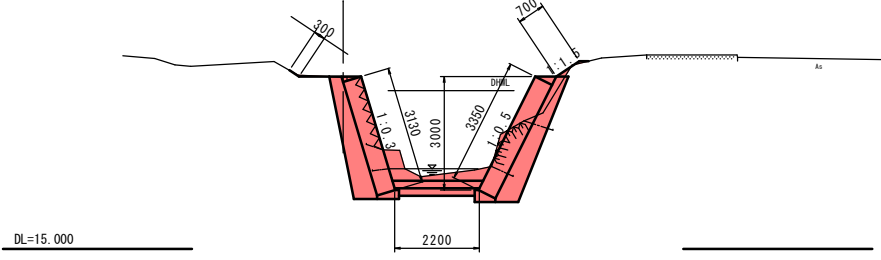

+145.00
GH=19.83
FH=19.812

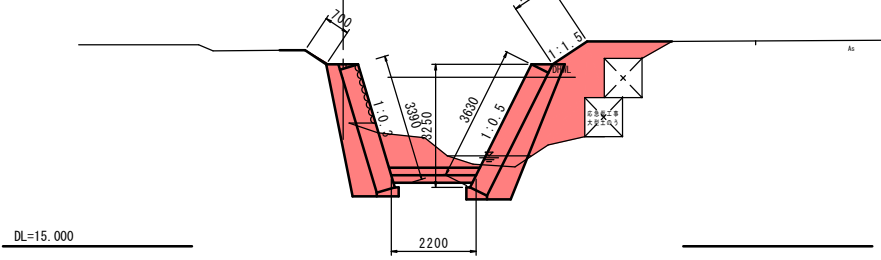

岩手県釜石市		1
準用河川 佐須川	佐須	災
全 7 枚中ノ 2 枚	横断図 (1/2)	263
令和 2 年度		号
佐須川河川災害復旧 (1災263号佐須) 工事		
縮尺	縮尺 S=1:100	

準用河川 佐須川（佐須）

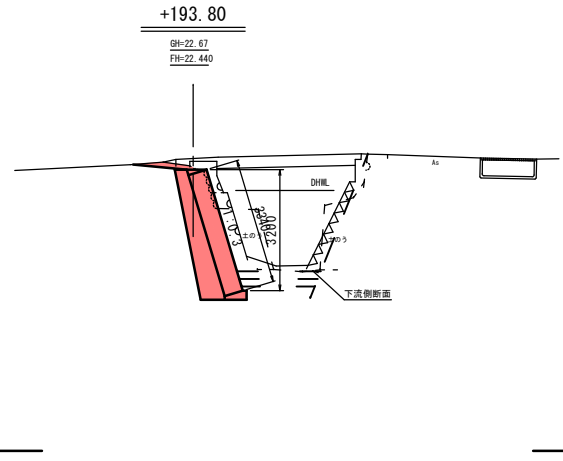
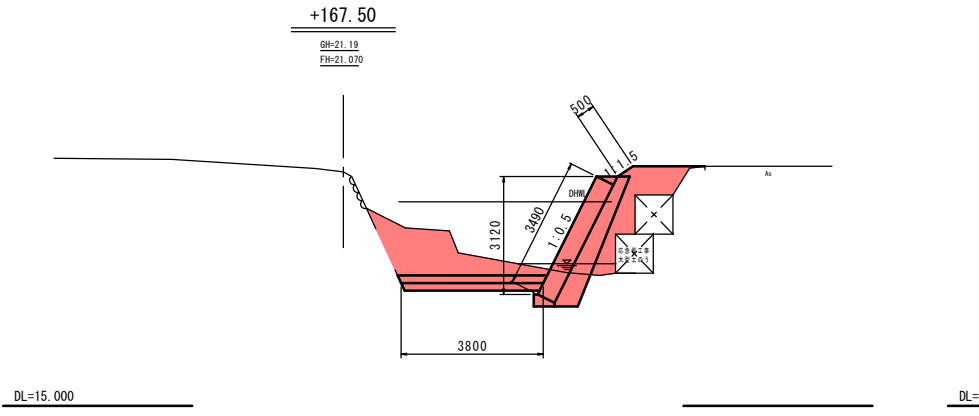
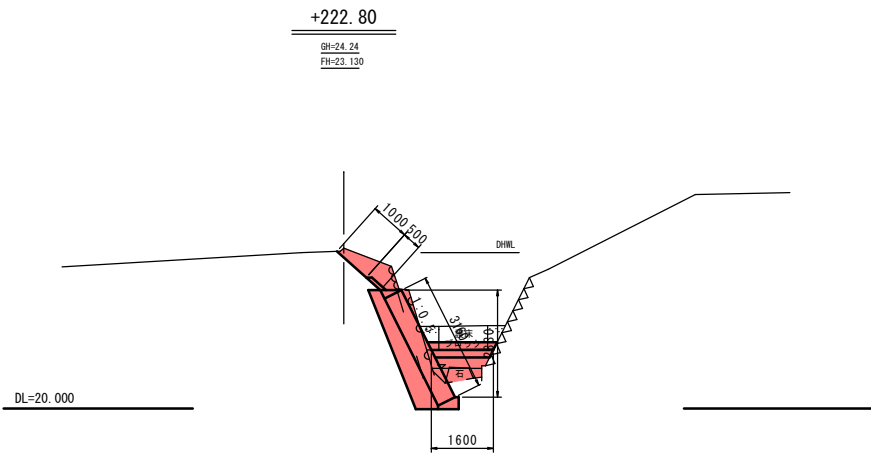
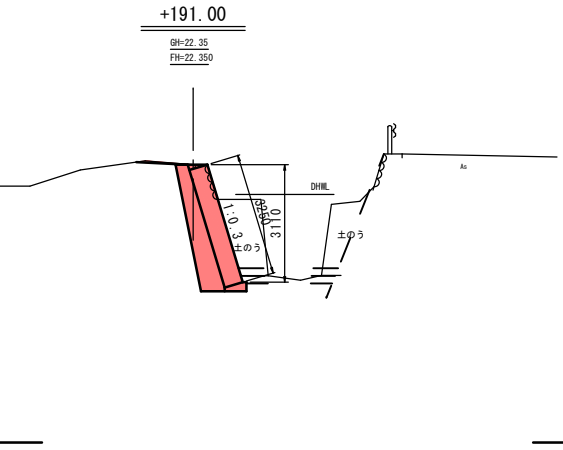
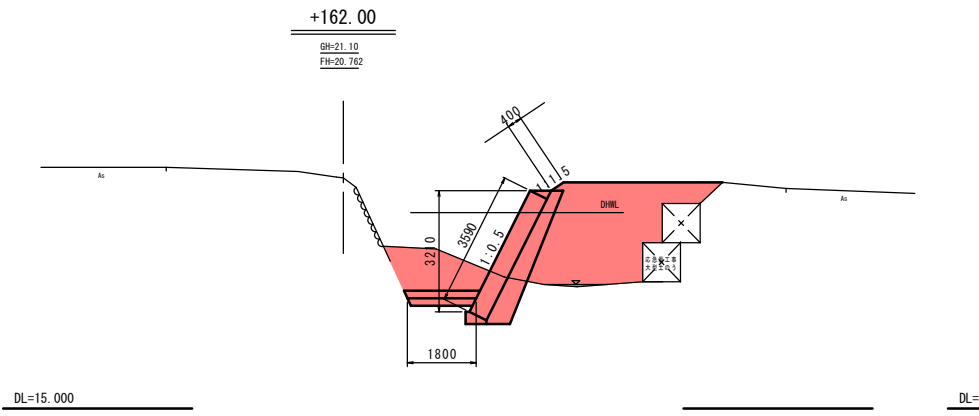
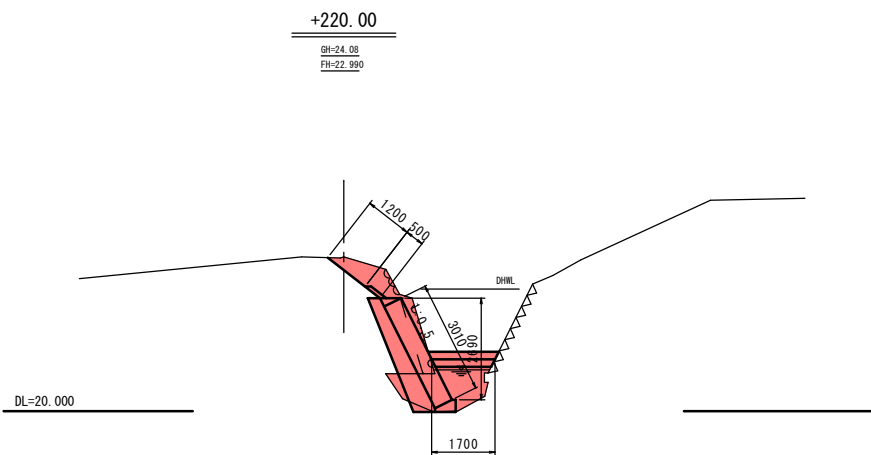
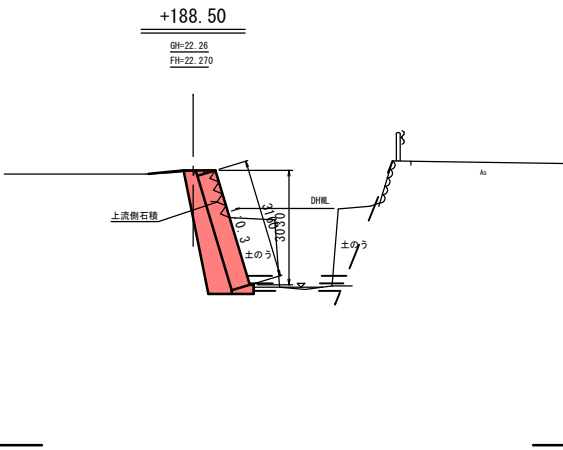
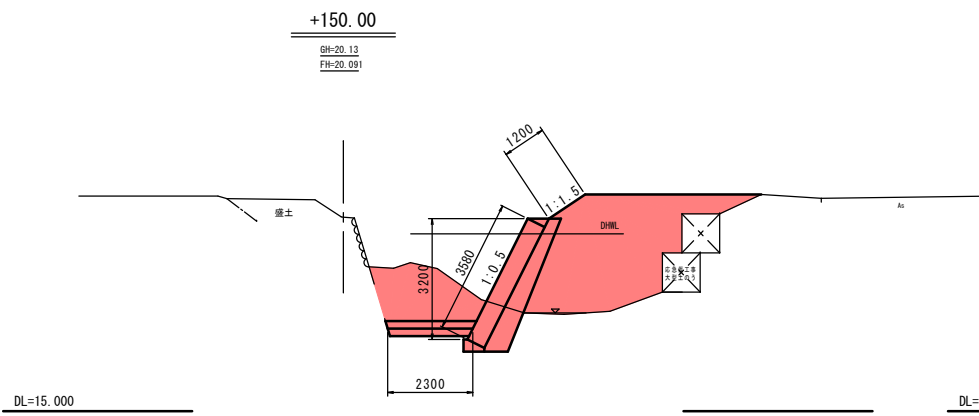
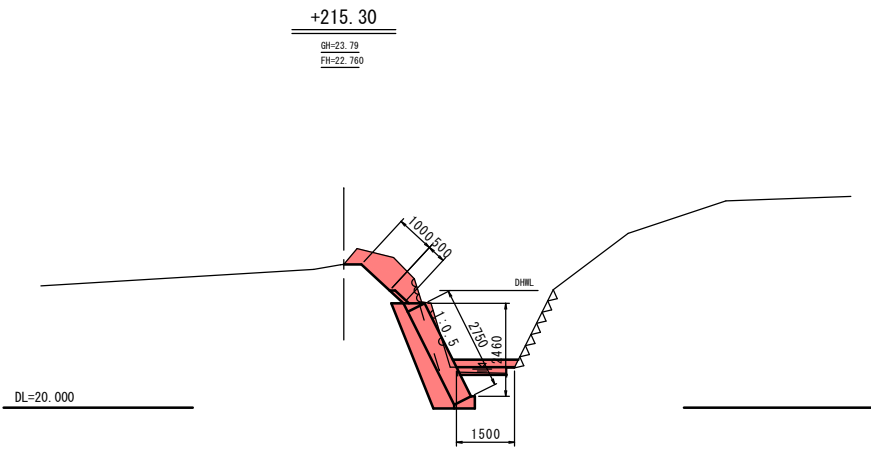
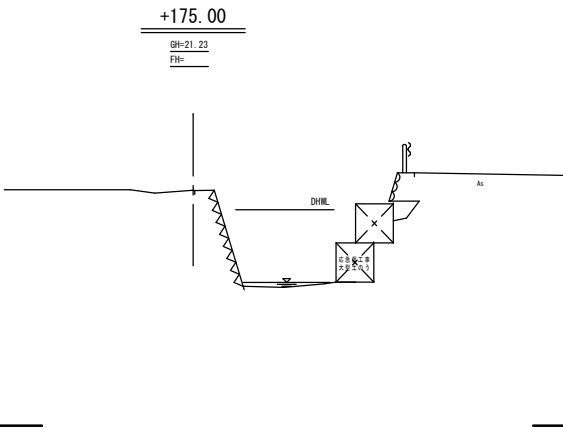
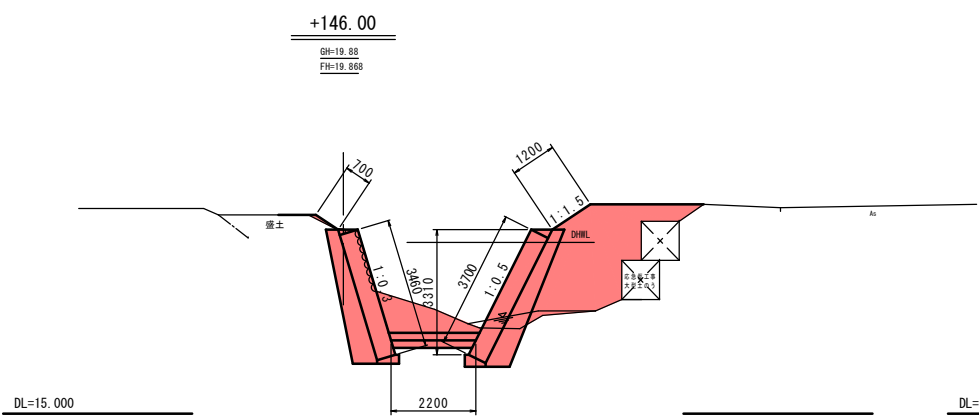

岩手県釜石市		1 災 263 号
準用河川	佐須川	
全 7 枚中 / 3 枚	横断面(2/2)	
令和 2 年 度		
佐須川河川災害復旧(1災263号佐須)工事		
縮尺	縮尺 S=1:100	

標準断面図 S=1:50

河川用ブロック積工 1:0.3 (+1.0~+49.0)
(裏コン無、裏コン有、基礎工有)

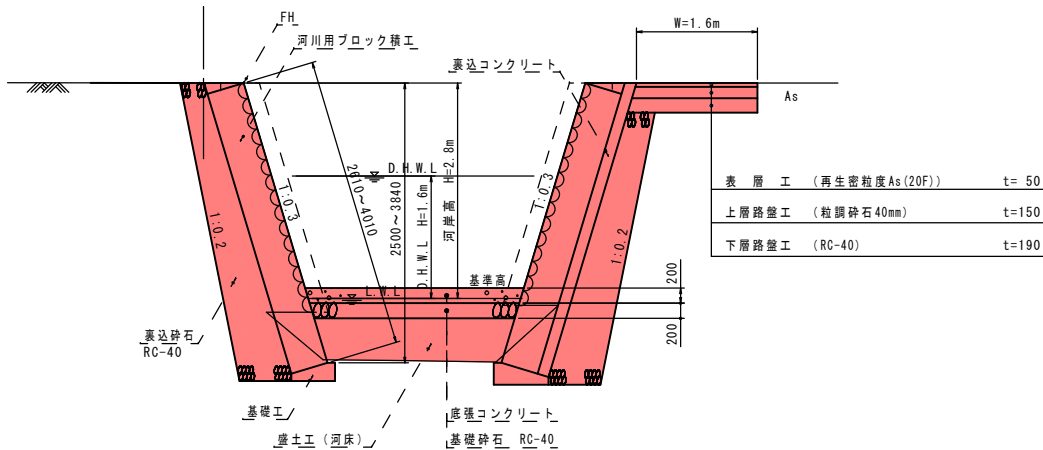

準用河川 佐須川（佐須）

河川用ブロック積工正面展開図 V=1:50
H=1:100
左岸 +1.00~+7.00

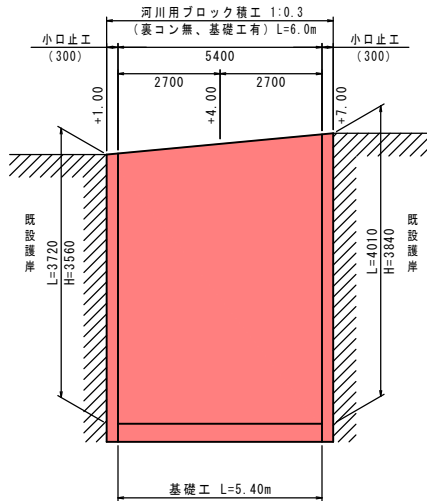

河川用ブロック積工正面展開図 V=1:50
H=1:100
右岸 +1.00~+7.00

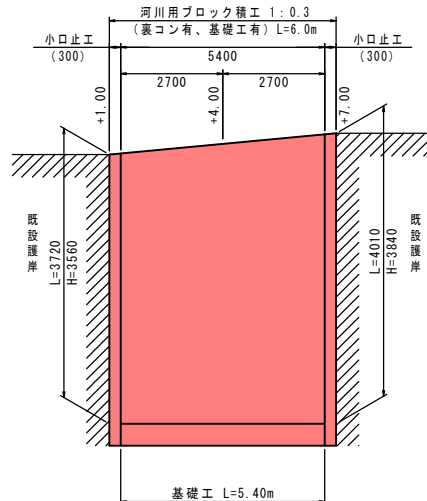

河川用ブロック積工正面展開図 V=1:50
H=1:100
左岸、右岸 +41.00~+49.00

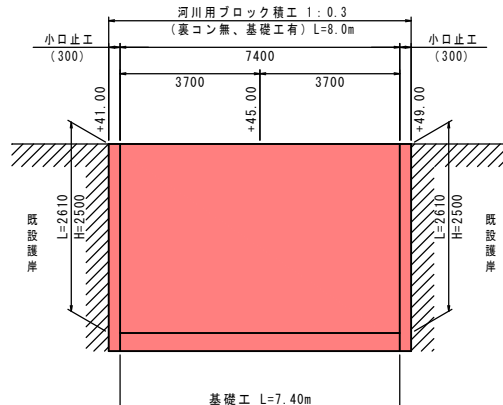

河川用ブロック積工 1:0.3、1:0.5 (+125.0~+193.8)
(裏コン無、基礎工有)

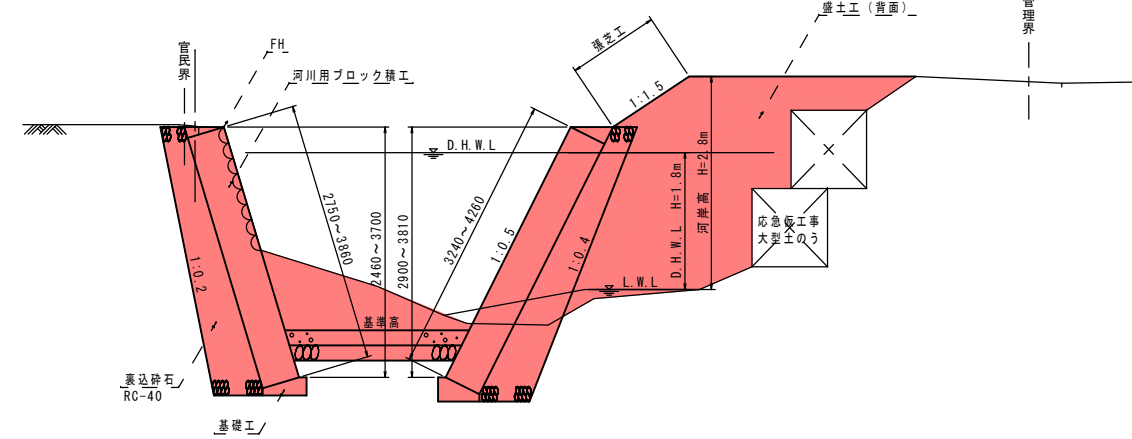

河川用ブロック積工正面展開図 V=1:50
H=1:100
右岸 +124.00~+170.00

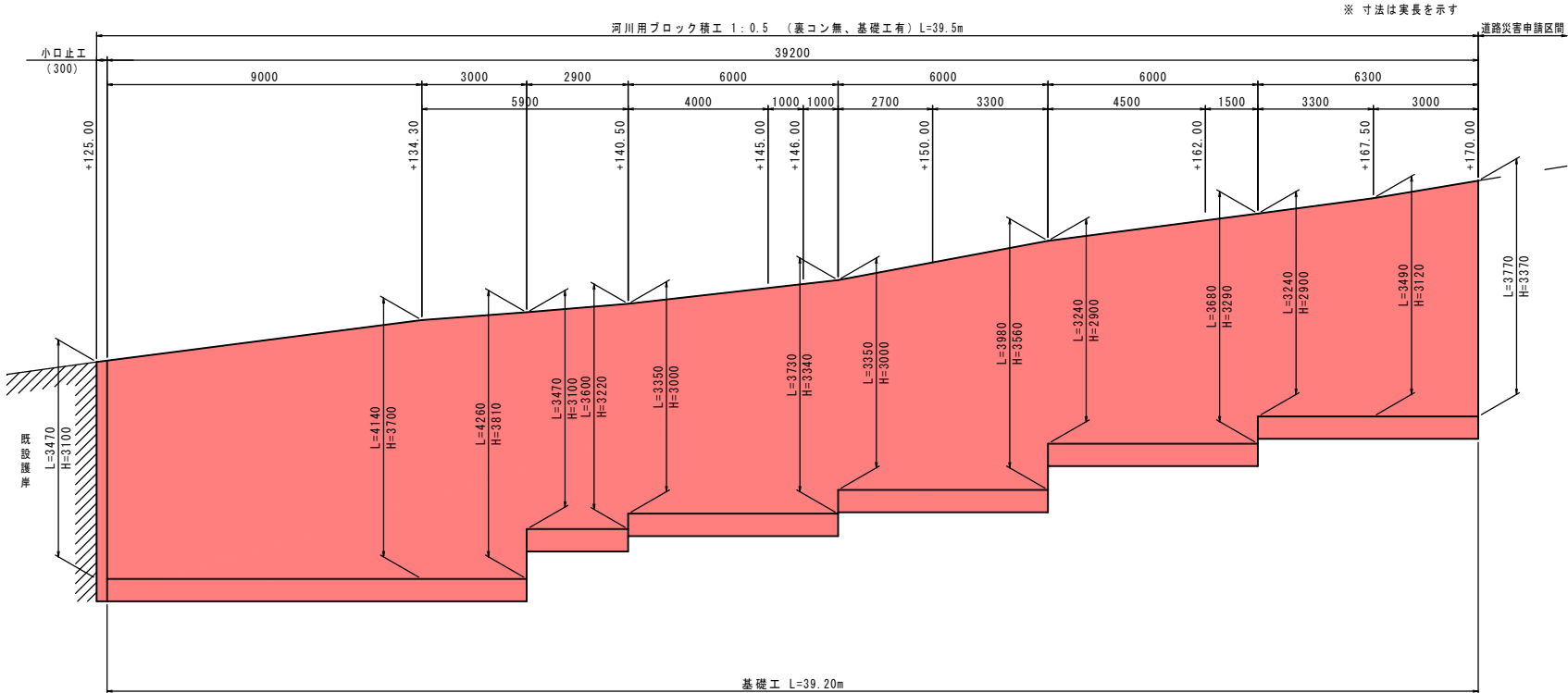

河川用ブロック積工 1:0.5 (+215.3~+222.8)
(裏コン無、基礎工有)

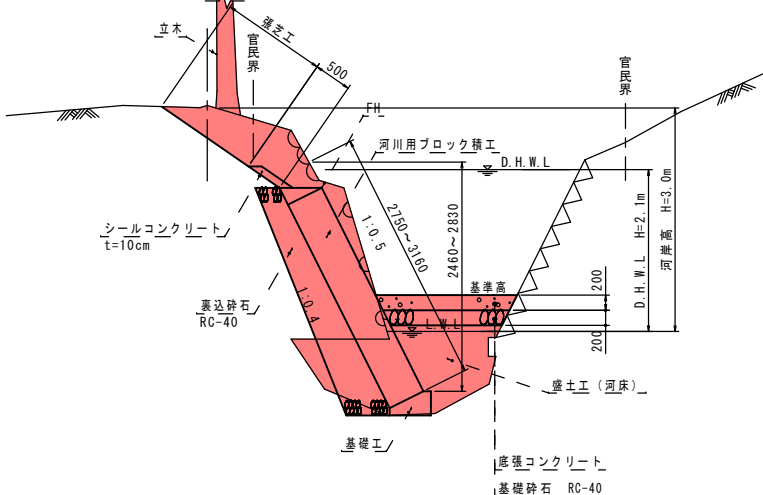

岩手県釜石市		1 災 263 号
準用河川 佐須川	佐須	
全 7 枚中 / 4 枚	構造図 (1/3)	
令和 2 年度		
佐須川河川災害復旧 (1災263号佐須) 工事		
縮尺	図示	

準用河川 佐須川（佐須）

河川用ブロック積工正面展開図 V=1: 50
H=1:100
左岸 +130.30~+134.30

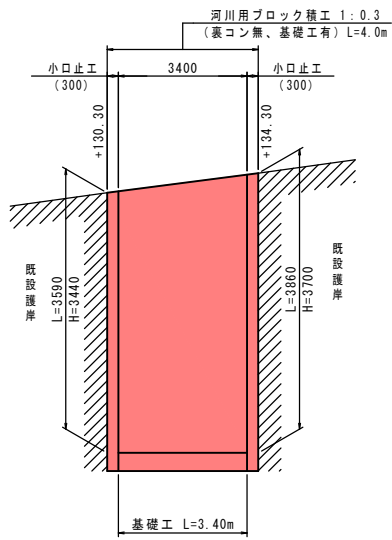

河川用ブロック積工正面展開図 V=1: 50
H=1:100
左岸 +140.50~+146.00

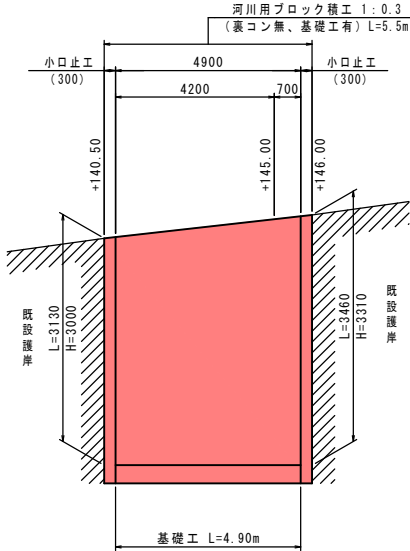

河川用ブロック積工正面展開図 V=1: 50
H=1:100
左岸 +188.50~+193.80

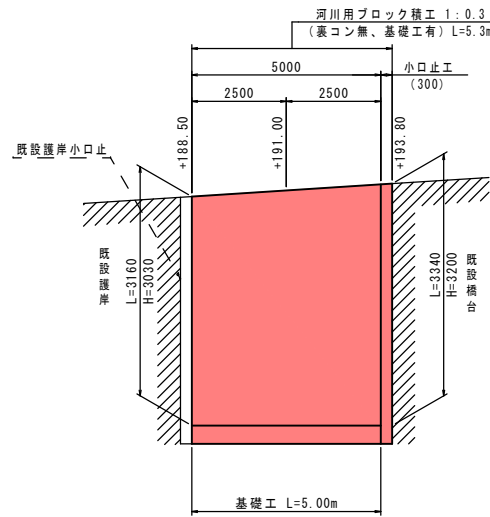

河川用ブロック積工正面展開図 V=1: 50
H=1:100
左岸 +215.30~+222.80

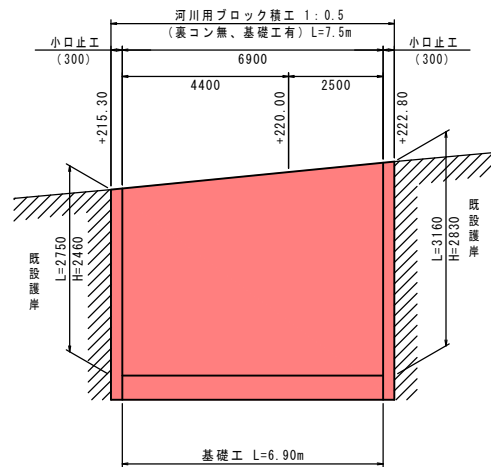

張芝工展開図 V=1: 50
H=1:100
右岸 +124.00~+170.00

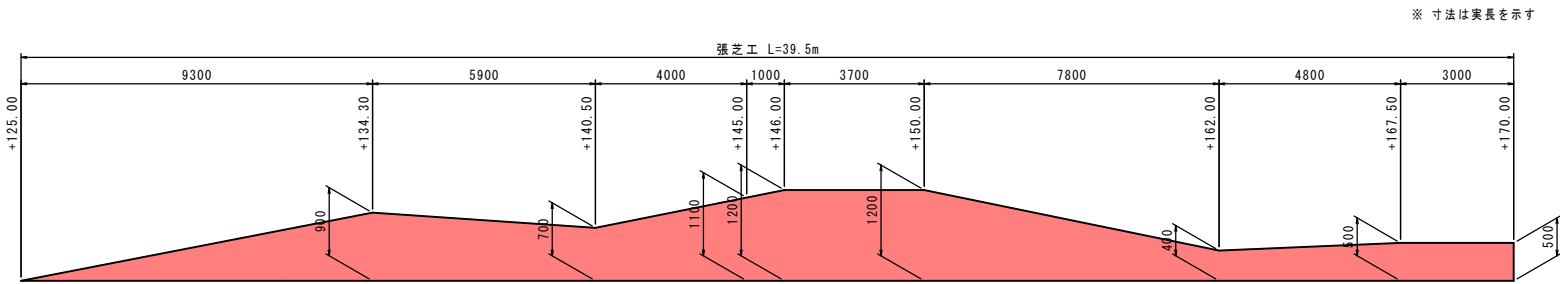

※ 寸法は実長を示す

構造物取壊

既設石積工取壊
(無筋)

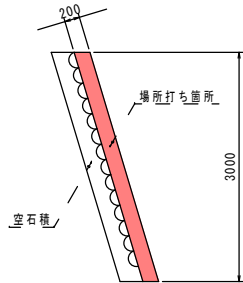

既設場所打ち護岸工取壊
(無筋)

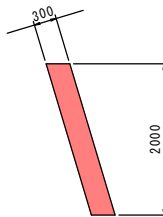

張芝工展開図 V=1: 50
H=1:100
左岸 +140.50~+146.00

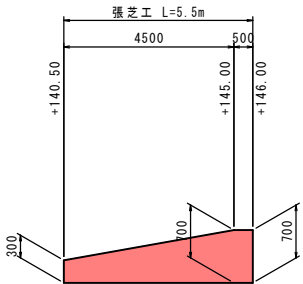

張芝工展開図 V=1: 50
H=1:100
左岸 +215.30~+222.80

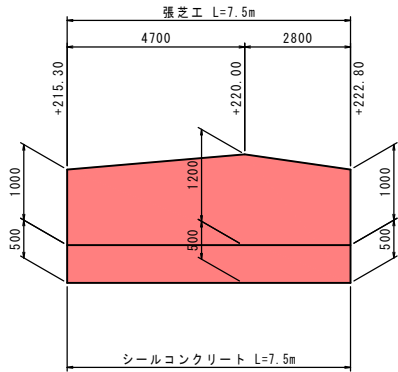

ふとんかご展開図 S=1:50

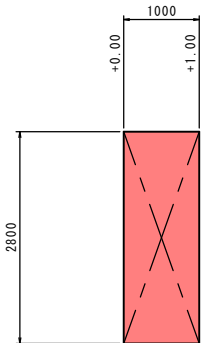

岩手県釜石市		1 災
準用河川 佐須川	佐須	
全 7 枚中ノ 5 枚	構造図 (2/3)	263 号
令和 2 年度		
佐須川河川災害復旧 (1災263号佐須) 工事		
縮尺	図示	

準用河川 佐須川（佐須）

小口止工 $S=1:50$
(B=300)

+1.00 (左)

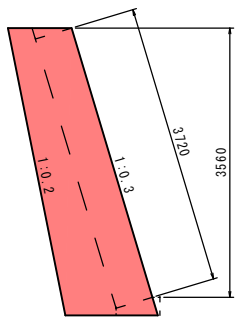

+1.00 (右)

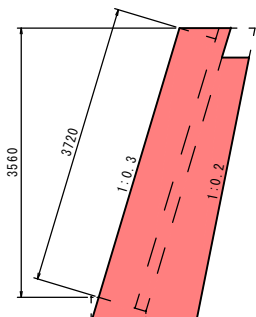

+125.00 (右)

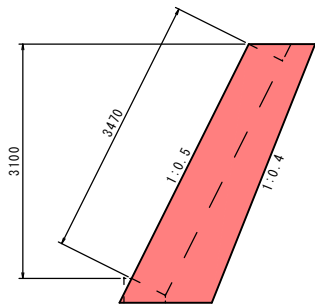

+140.50 (左)

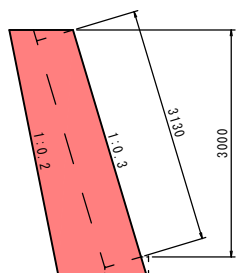

+215.30 (左)

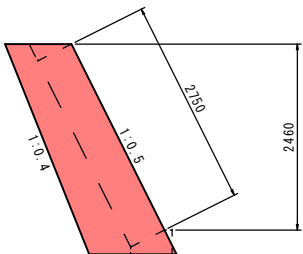

+7.00 (左)

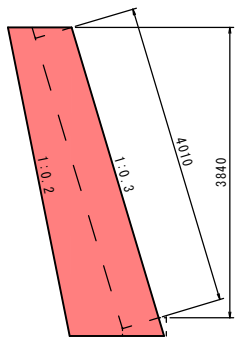

+7.00 (右)

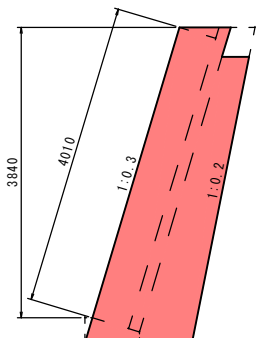

+130.30 (左)

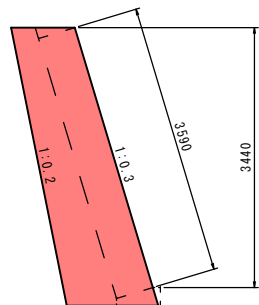

+146.00 (左)

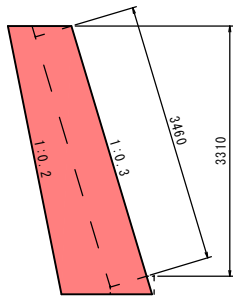

+222.80 (左)

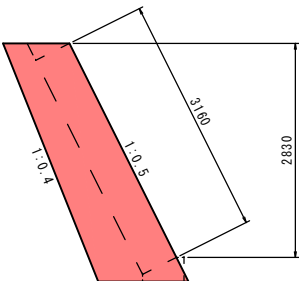

+41.00, +49.00 (左右)

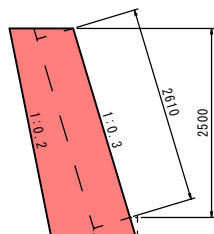

+134.30 (左)

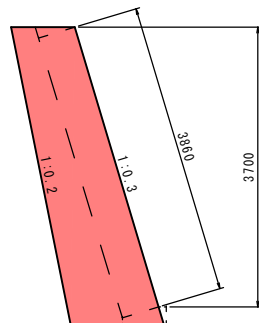

+193.80 (左)

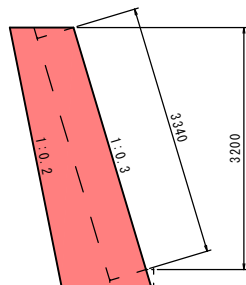

岩手県金石市		1 災 263 号
準用河川 佐須川	佐須	
全 7 枚中ノ 6 枚	構造図(3/3)	
令和 2 年度		
佐須川河川災害復旧(1災263号佐須)工事		号
縮尺	図示	

準用河川 佐須川（佐須）

平面图 S=1:500

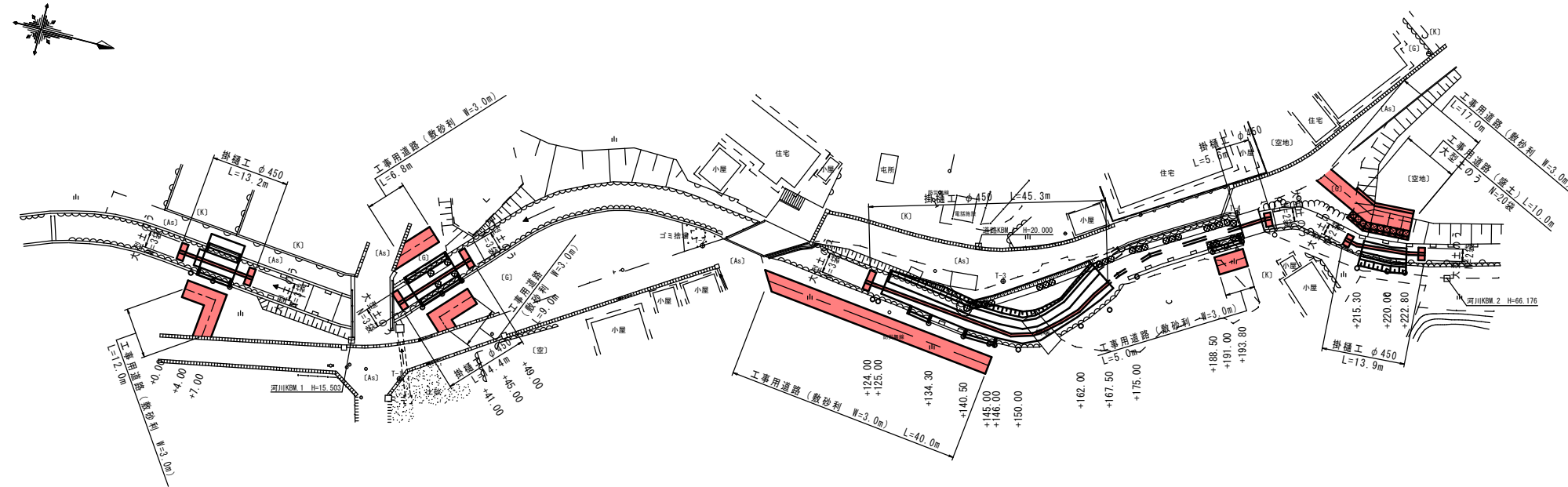

大型土のう算出根拠図 S=1:50

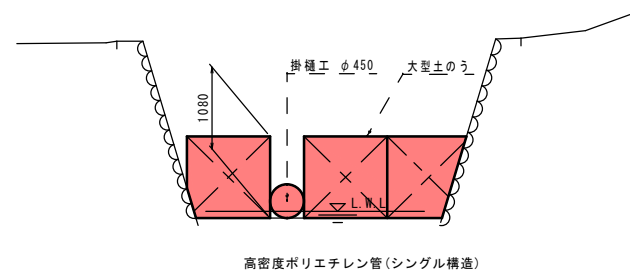

工事用道路標準断面図 S=1:50

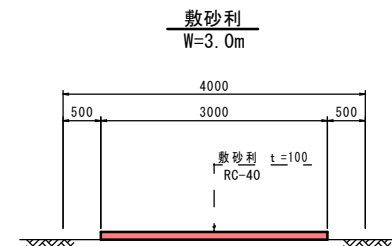

工事用道路標準断面図 S=1:50

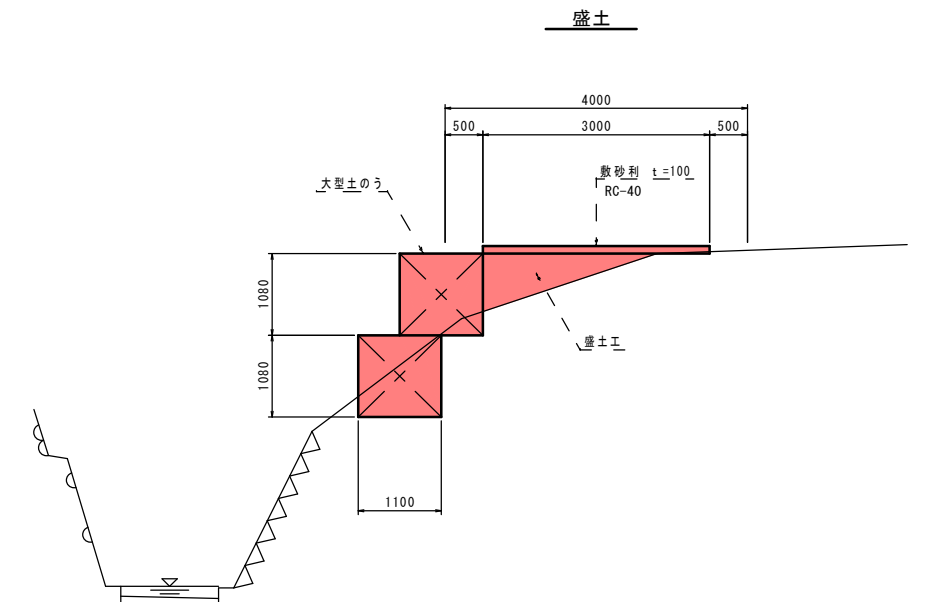

岩手県金石市		1 災 263 号
準用河川 佐須川	佐須	
全 7 枚中ノ 7 枚	仮設工(参考図)	
令和 2 年 度		
佐須川河川災害復旧(1災263号佐須)工事		
縮尺	図示	

佐須2号線道路災害復旧(1災544号佐須)工事 位置図

位置図



現地写真



工事箇所(544号佐須)

標準横断面図

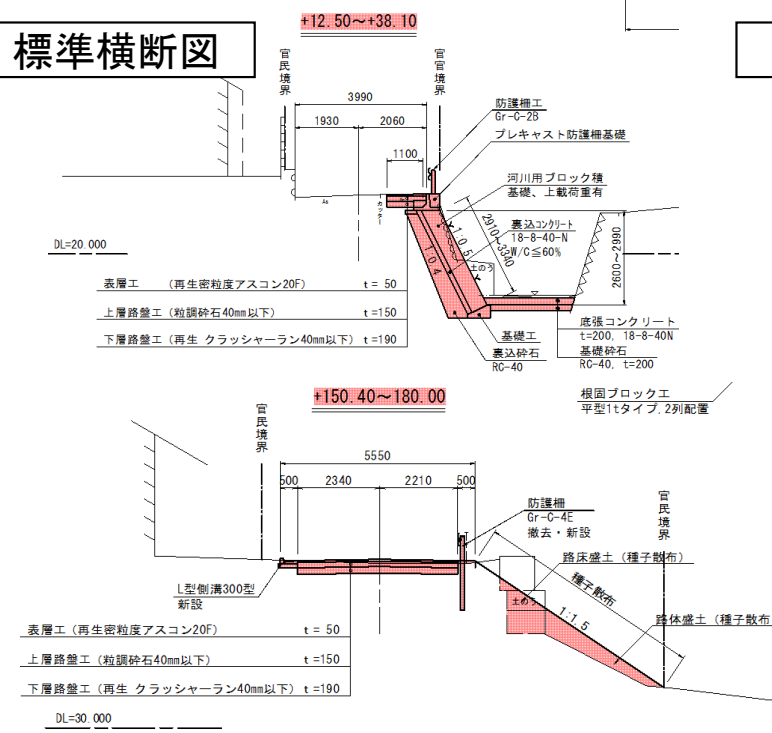

平面図

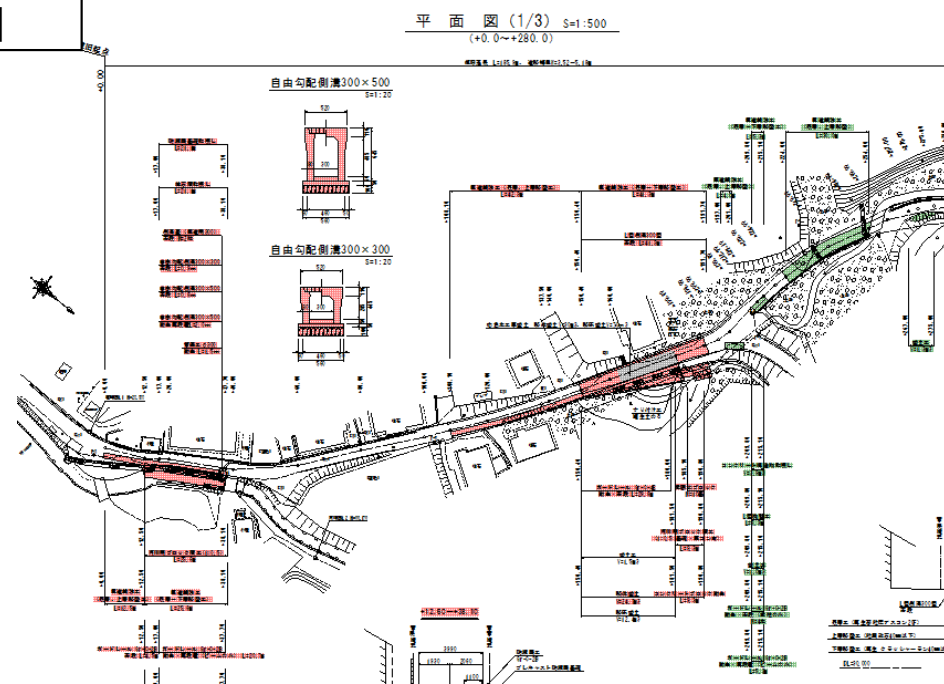

平面図 (3/3) S=1:500
(+440.0~+634.0)

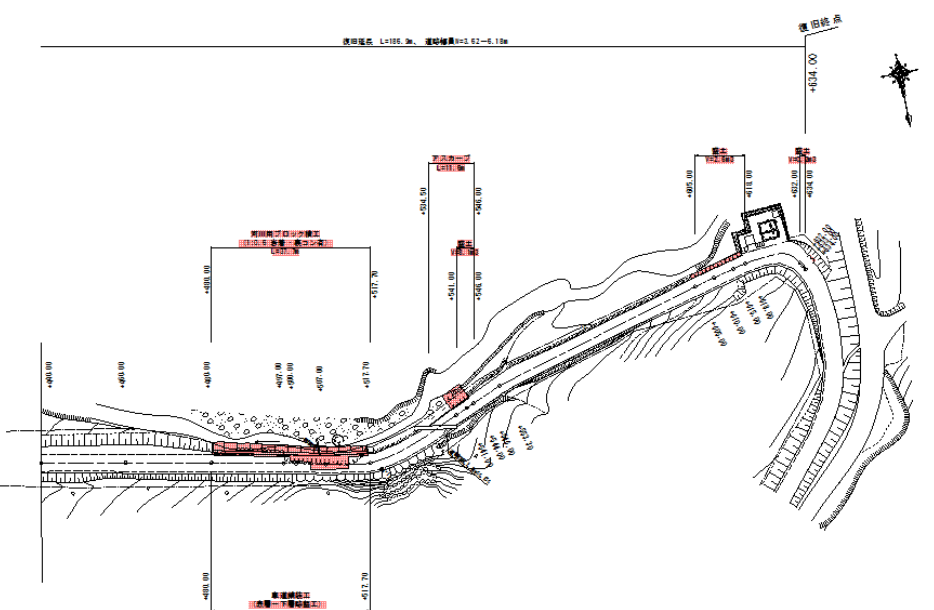

一級市道 佐須2号線

平面図 (1/3) S=1:500
(+0.0~+280.0)

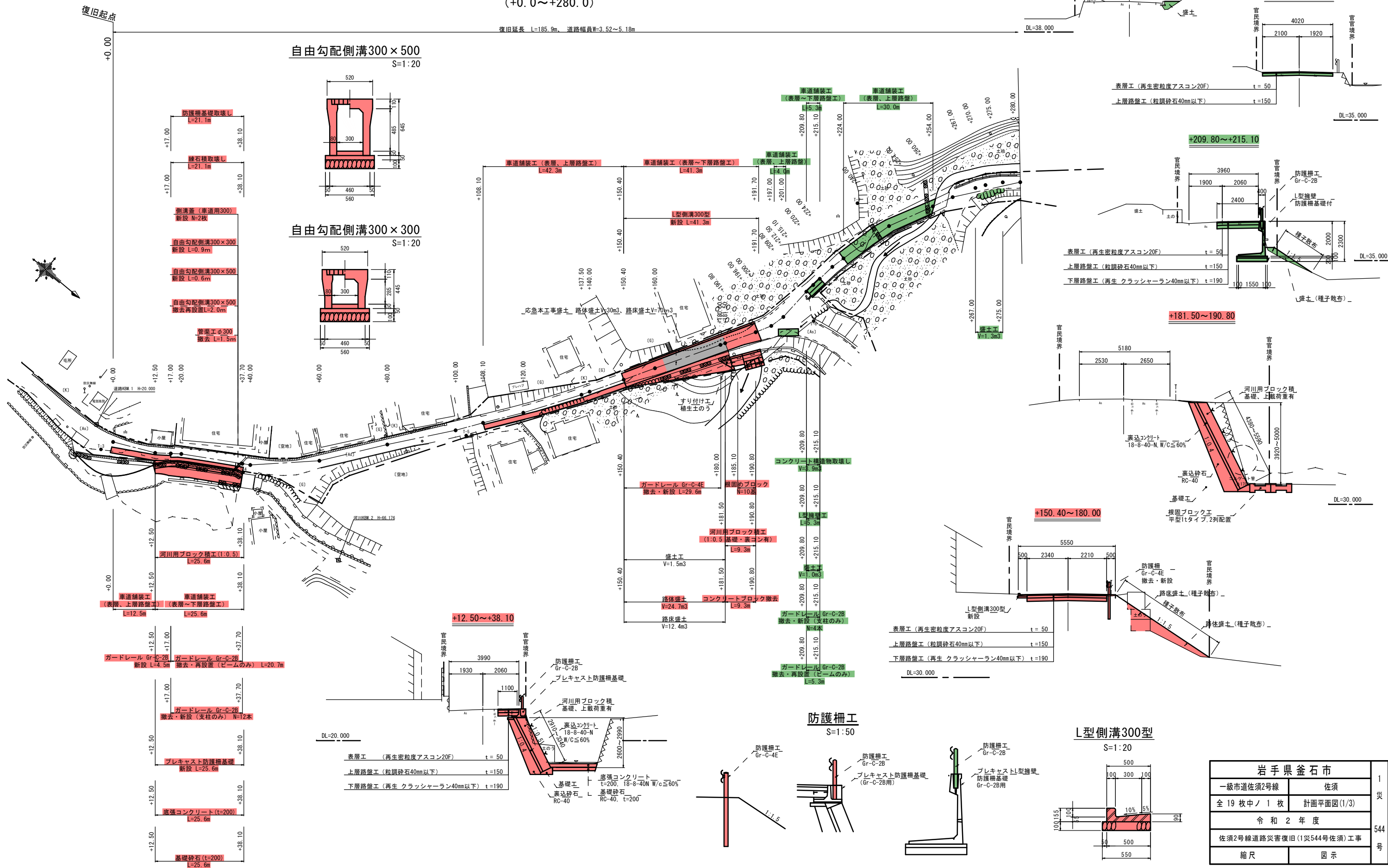

一級市道 佐須2号線

平面図 (2/3) S=1:500
(+280.0~+440.0)

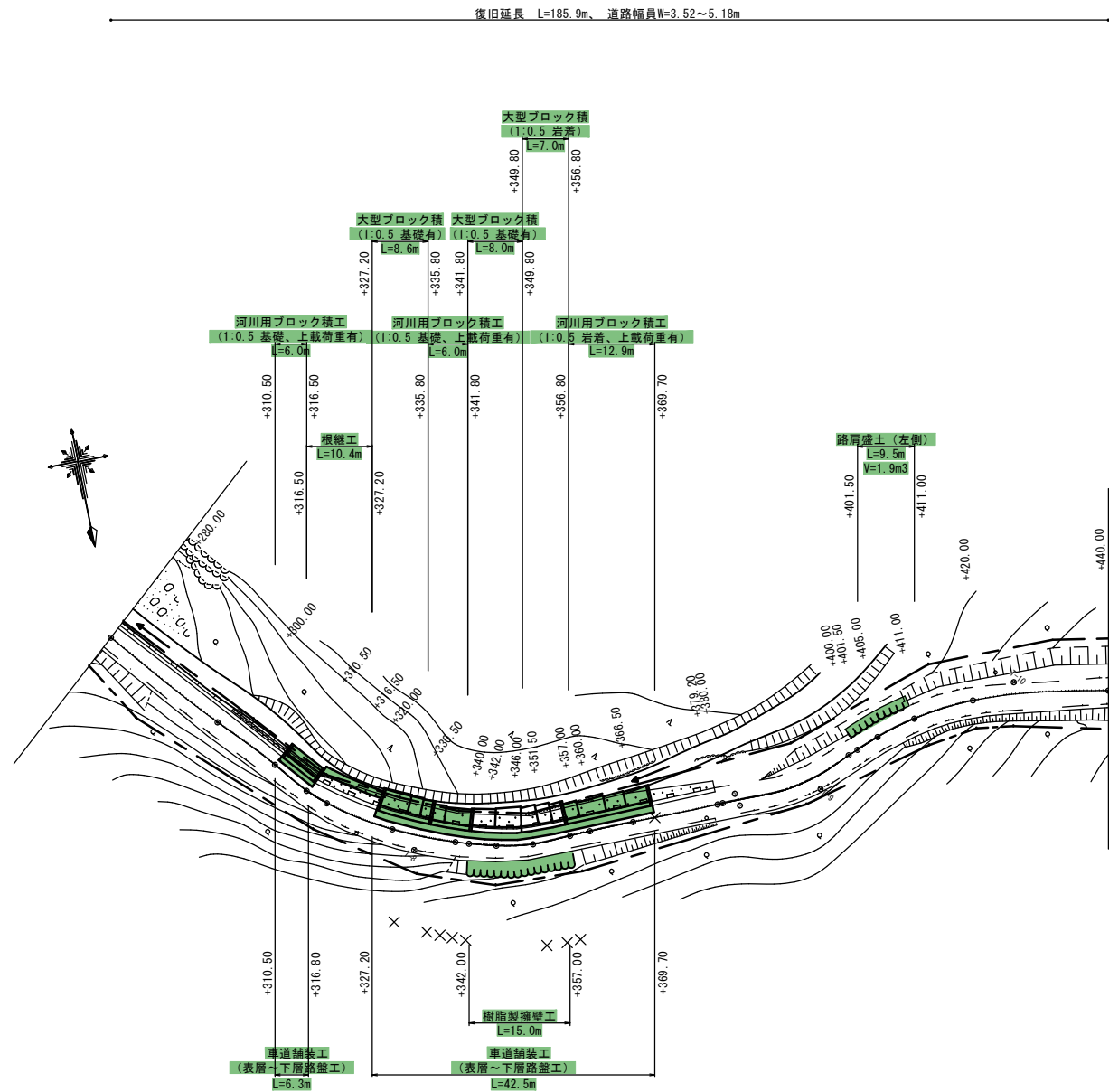

舗装構成図

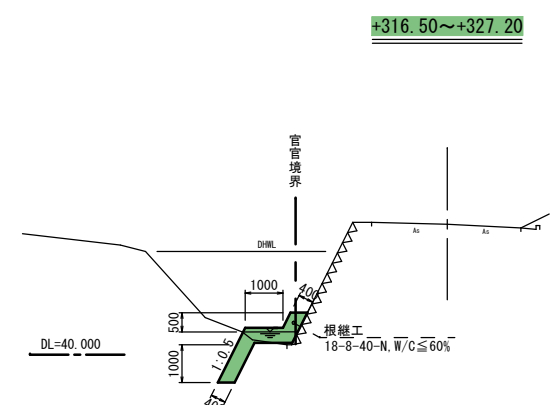
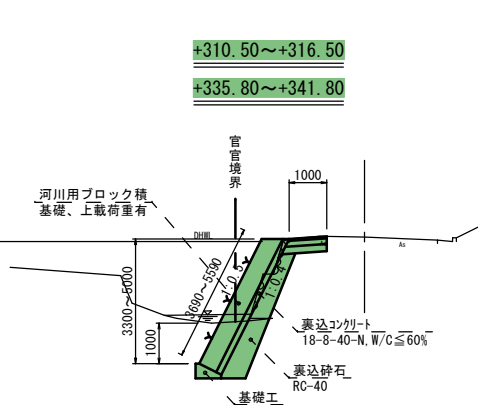
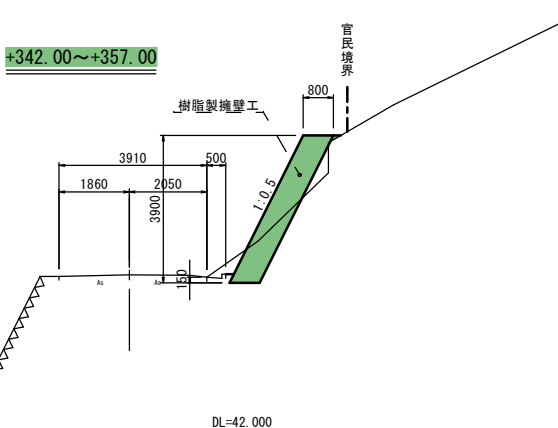
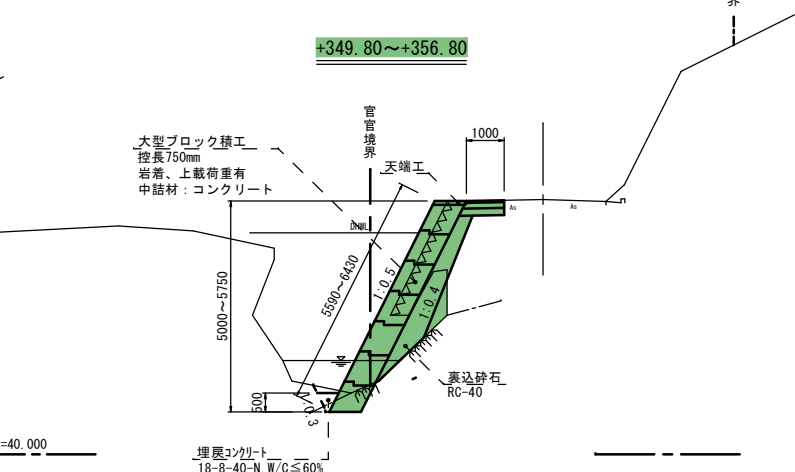
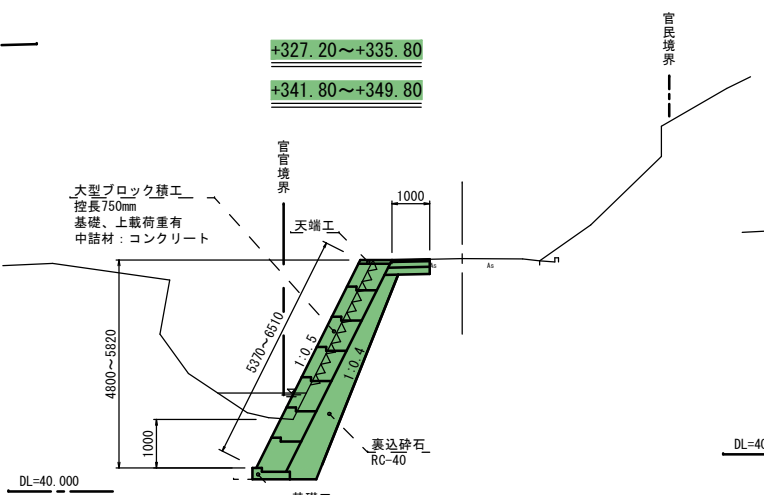
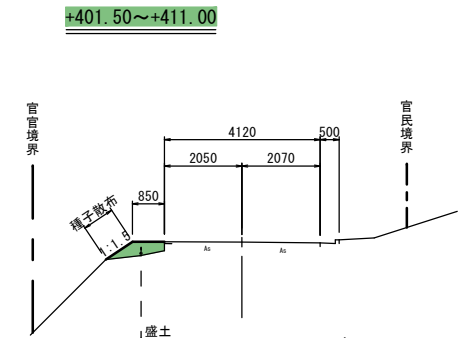
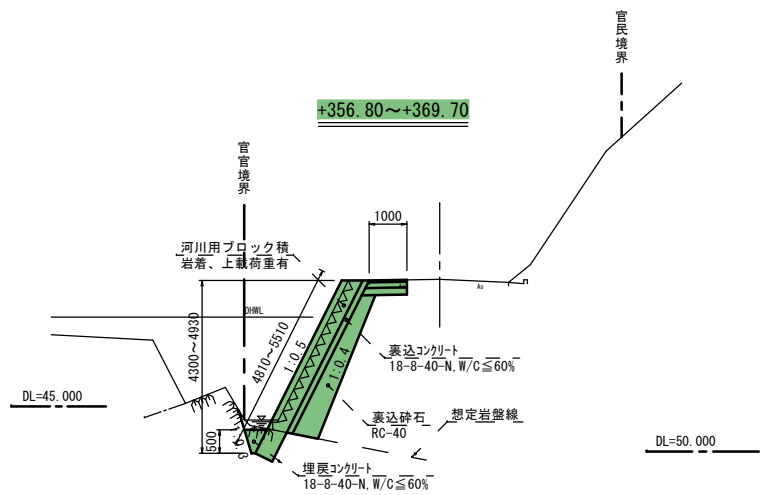
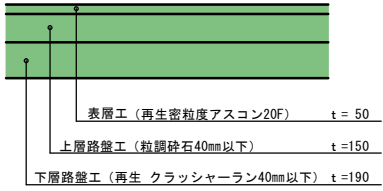

岩手県釜石市		1 災 544 号
一級市道佐須2号線	佐須	
全 19 枚中ノ 2 枚	計画平面図(2/3)	
令和 2 年 度		
佐須2号線道路災害復旧(1災544号佐須)工事		
縮尺	図示	

平面图 (3/3) S=1:500

一級市道 佐須2号線

縦断面図 (1/3)

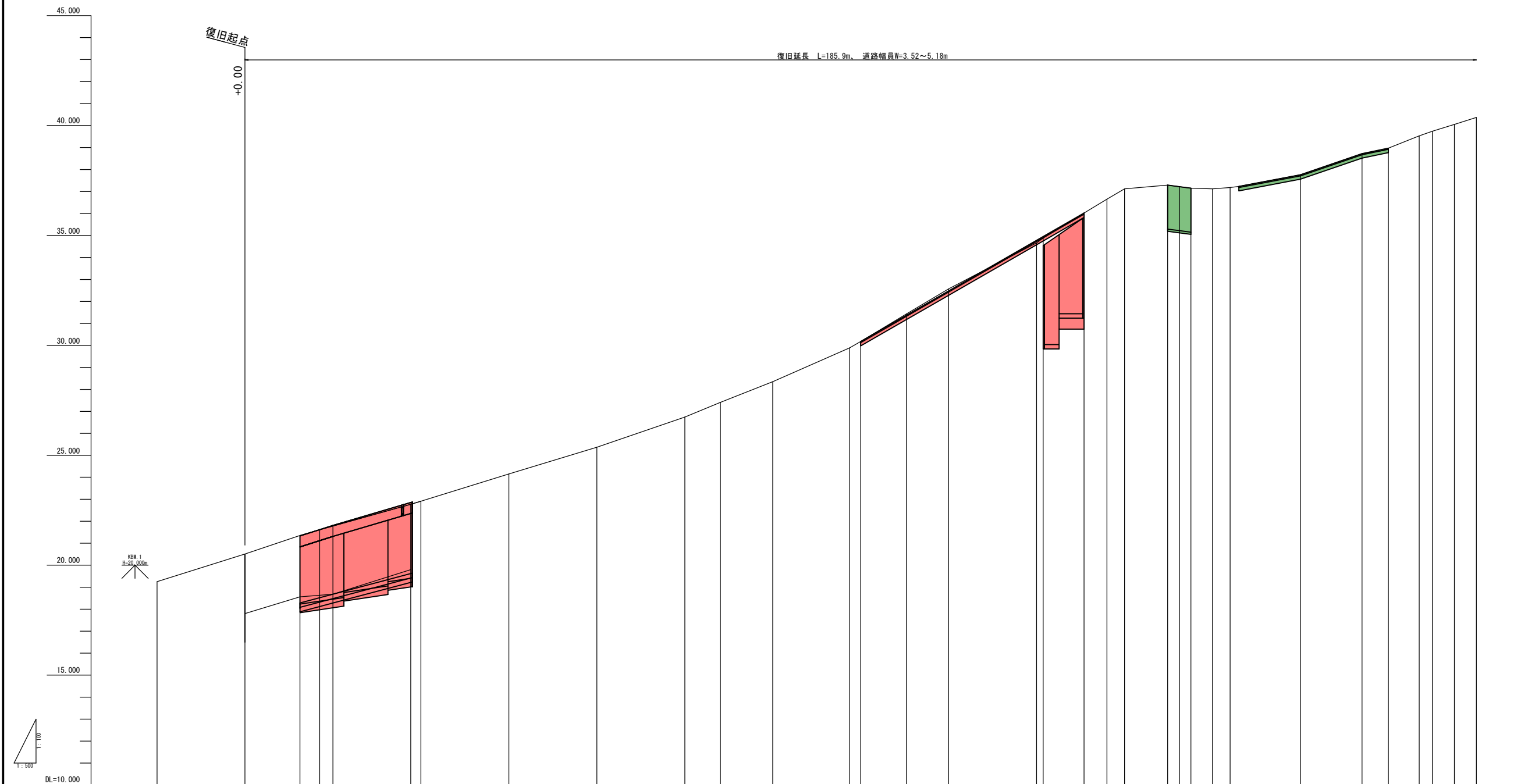

河床勾配基準線	17.619	18.282	19.771	20.244	21.717	22.190	23.663	24.136	25.609	26.082	27.555	28.028	29.501	30.974	31.447	32.920	34.393	35.866	37.339	38.812	40.285	41.758	43.231	44.704	46.177	47.650	49.123	50.596	52.069	53.542	55.015	56.488	57.961	59.434	60.907	62.380	63.853	65.326	66.799	68.272	69.745	71.218	72.691	74.164	75.637	77.110	78.583	80.056	81.529	83.002	84.475	85.948	87.421	88.894	90.367	91.840	93.313	94.786	96.259	97.732	99.205	100.678	102.151	103.624	105.097	106.570	108.043	109.516	110.989	112.462	113.935	115.408	116.881	118.354	119.827	121.300	122.773	124.246	125.719	127.192	128.665	130.138	131.611	133.084	134.557	136.030	137.503	138.976	140.449	141.922	143.395	144.868	146.341	147.814	149.287	150.760	152.233	153.706	155.179	156.652	158.125	159.598	161.071	162.544	164.017	165.489	166.962	168.435	169.908	171.381	172.854	174.327	175.800	177.273	178.746	180.219	181.692	183.165	184.638	186.111	187.584	189.057	190.530	192.003	193.476	194.949	196.422	197.895	199.368	200.841	202.314	203.787	205.260	206.733	208.206	209.679	211.152	212.625	214.098	215.571	217.044	218.517	220.000	221.473	222.946	224.419	225.892	227.365	228.838	230.311	231.784	233.257	234.730	236.203	237.676	239.149	240.622	242.095	243.568	245.041	246.514	247.987	249.460	250.933	252.406	253.879	255.352	256.825	258.298	259.771	261.244	262.717	264.190	265.663	267.136	268.609	270.082	271.555	273.028	274.501	275.974	277.447	278.920	280.393	281.866	283.339	284.812	286.285	287.758	289.231	290.704	292.177	293.650	295.123	296.596	298.069	299.542	301.015	302.488	303.961	305.434	306.907	308.380	309.853	311.326	312.799	314.272	315.745	317.218	318.691	320.164	321.637	323.110	324.583	326.056	327.529	329.002	330.475	331.948	333.421	334.894	336.367	337.839	339.312	340.785	342.258	343.731	345.204	346.677	348.150	349.623	351.096	352.569	354.042	355.515	356.988	358.461	359.934	361.407	362.880	364.353	365.826	367.299	368.772	370.245	371.718	373.191	374.664	376.137	377.610	379.083	380.556	382.029	383.502	384.975	386.448	387.921	389.394	390.867	392.340	393.813	395.286	396.759	398.232	399.705	401.178	402.651	404.124	405.597	407.070	408.543	410.016	411.489	412.962	414.435	415.908	417.381	418.854	420.327	421.800	423.273	424.746	426.219	427.692	429.165	430.638	432.111	433.584	435.057	436.530	438.003	439.476	440.949	442.422	443.895	445.368	446.841	448.314	449.787	451.260	452.733	454.206	455.679	457.152	458.625	460.098	461.571	463.044	464.517	465.990	467.463	468.936	470.409	471.882	473.355	474.828	476.301	477.774	479.247	480.720	482.193	483.666	485.139	486.612	488.085	489.558	491.031	492.504	493.977	495.450	496.923	498.396	499.869	501.342	502.815	504.288	505.761	507.234	508.707	510.180	511.653	513.126	514.599	516.072	517.545	519.018	520.491	521.964	523.437	524.910	526.383	527.856	529.329	530.802	532.275	533.748	535.221	536.694	538.167	539.640	541.113	542.586	544.059	545.532	547.005	548.478	549.951	551.424	552.897	554.370	555.843	557.316	558.789	560.262	561.735	563.208	564.681	566.154	567.627	569.100	570.573	572.046	573.519	574.992	576.465	577.938	579.411	580.884	582.357	583.830	585.303	586.776	588.249	589.722	591.195	592.668	594.141	595.614	597.087	598.560	600.033	601.506	602.979	604.452	605.925	607.398	608.871	610.344	611.817	613.290	614.763	616.236	617.709	619.182	620.655	622.128	623.601	625.074	626.547	628.020	629.493	630.966	632.439	633.912	635.385	636.858	638.331	639.804	641.277	642.750	644.223	645.696	647.169	648.642	650.115	651.588	653.061	654.534	656.007	657.480	658.953	660.426	661.899	663.372	664.845	666.318	667.791	669.264	670.737	672.210	673.683	675.156	676.629	678.102	679.575	681.048	682.521	683.994	685.467	686.940	688.413	689.886	691.359	692.832	694.305	695.778	697.251	698.724	700.197	701.670	703.143	704.616	706.089	707.562	709.035	710.508	711.981	713.454	714.927	716.400	717.873	719.346	720.819	722.292	723.765	725.238	726.711	728.184	729.657	731.130	732.603	734.076	735.549	737.022	738.495	739.968	741.441	742.914	744.387	745.860	747.333	748.806	750.279	751.752	753.225	754.698	756.171	757.644	759.117	760.590	762.063	763.536	765.009	766.482	767.955	769.428	770.901	772.374	773.847	775.320	776.793	778.266	779.739	781.212	782.685	784.158	785.631	787.104	788.577	790.050	791.523	792.996	794.469	795.942	797.415	798.888	800.361	801.834	803.307	804.780	806.253	807.726	809.199	810.672	812.145	813.618	815.091	816.564	818.037	819.510	820.983	822.456	823.929	825.402	826.875	828.348	829.821	831.294	832.767	834.240	835.713	837.186	838.659	840.132	841.605	843.078	844.551	846.024	847.497	848.970	850.443	851.916	853.389	854.862	856.335	857.808	859.281	860.754	862.227	863.700	865.173	866.646	868.119	869.592	871.065	872.538	874.011	875.484	876.957	878.430	879.903	881.376	882.849	884.322	885.795	887.268	888.741	890.214	891.687	893.160	894.633	896.106	897.579	899.052	900.525	901.998	903.471	904.944	906.417	907.890	909.363	910.836	912.309	913.782	915.255	916.728	918.201	919.674	921.147	922.620	924.093	925.566	927.039	928.512	929.985	931.458	932.931	934.404	935.877	937.350	938.823	940.296	941.769	943.242	944.715	946.188	947.661	949.134	950.607	952.080	953.553	955.026	956.499	957.972	959.445	960.918	962.391	963.864	965.337	966.810	968.283	969.756	971.229	972.702	974.175	975.648	977.121	978.594	980.067	981.540	983.013	984.486	985.959	987.432	988.905	990.378	991.851	993.324	994.797	996.270	997.743	999.216	1000.689	1002.162	1003.635	1005.108	1006.581	1008.054	1009.527	1010.999	1012.472	1013.945	1015.418	1016.891	1018.364	1019.837	1021.310	1022.783	1024.256	1025.729	1027.202	1028.675	1030.148	1031.621	1033.094	1034.567	1036.040	1037.513	1038.986	1040.459	1041.932	1043.405	1044.878	1046.351	1047.824	1049.297	1050.770	1052.243	1053.716	1055.189	1056.662	1058.135	1059.608	1061.081	1062.554	1064.027	1065.499	1066.972	1068.445	1069.918	1071.391	1072.864	1074.337	1075.810	1077.283	1078.756	1080.229	1081.702	1083.175	1084.648	1086.121	1087.594	1089.067	1090.540	1092.013	1093.486	1094.959	1096.432	1097.905	1099.378	1100.851	1102.324	1103.797	1105.270	1106.743	1108.216	1109.689	1111.162	1112.635	1114.108	1115.581	1117.054	1118.527	1120.000	1121.473	1122.946	1124.419	1125.892	1127.365	1128.838	1130.311	1131.784	1133.257	1134.730	1136.203	1137.676	1139.149	1140.622	1142.095	1143.568	1145.041	1146.514	1147.987	1149.460	1150.933	1152.406	1153.879	1155.352	1156.825	1158.298	1159.771	1161.244	1162.717	1164.190	1165.663	1167.136	1168.609	1170.082	1171.555	1173.028	1174.501	1175.974	1177.447	1178.920	1180.393	1181.866	1183.339	1184.812	1186.285	1187.758	1189.231	1190.704	1192.177	1193.650	1195.123	1196.596	1198.069	1199.542	1201.015	1202.488	1203.961	1205.434	1206.907	1208.380	1209.853	1211.326	1212.799	1214.272	1215.745	1217.218	1218.691	1220.164	1221.637	1223.110	1224.583	1226.056	1227.529	1229.002	1230.475	1231.948	1233.421	1234.894	1236.367	1237.839	1239.312	1240.785	1242.258	1243.731	1245.204	1246.677	1248.150	1249.623	1251.096	1252.569	1254.042	1255.515	1256.988	1258.461	1259.934	1261.407	1262.880	1264.353	1265.826	1267.299	1268.772	1270.245	1271.718	1273.191	1274.664	1276.137	1277.610	1279.083	1280.556	1282.029	1283.502	1284.975	1286.448	1287.921	1289.394	1290.867	1292.340	1293.813	1295.286	1296.759	1298.232	1299.705	1301.178	1302.651	1304.124	1305.597	1307.070	1308.543	1310.016	1311.489	1312.962	1314.435	1315.908	1317.381	1318.854	1320.327	1321.800	1323.273	1324.746	1326.219	1327.692	1329.165	1330.638	1332.111	1333.584	1335.057	1336.530	1338.003	1339.476	1340.949	1342.422	1343.895	1345.368	1346.841	1348.314	1349.787	1351.260	1352.733	1354.206	1355.679	1357.152	1358.625	1360.098	1361.571	1363.044	1364.517	1365.990	1367.463	1368.936	1370.409	1371.882	1373.355	1374.828	1376.301
---------	--------	--------	--------	--------	--------	--------	--------	--------	--------	--------	--------	--------	--------	--------	--------	--------	--------	--------	--------	--------	--------	--------	--------	--------	--------	--------	--------	--------	--------	--------	--------	--------	--------	--------	--------	--------	--------	--------	--------	--------	--------	--------	--------	--------	--------	--------	--------	--------	--------	--------	--------	--------	--------	--------	--------	--------	--------	--------	--------	--------	--------	---------	---------	---------	---------	---------	---------	---------	---------	---------	---------	---------	---------	---------	---------	---------	---------	---------	---------	---------	---------	---------	---------	---------	---------	---------	---------	---------	---------	---------	---------	---------	---------	---------	---------	---------	---------	---------	---------	---------	---------	---------	---------	---------	---------	---------	---------	---------	---------	---------	---------	---------	---------	---------	---------	---------	---------	---------	---------	---------	---------	---------	---------	---------	---------	---------	---------	---------	---------	---------	---------	---------	---------	---------	---------	---------	---------	---------	---------	---------	---------	---------	---------	---------	---------	---------	---------	---------	---------	---------	---------	---------	---------	---------	---------	---------	---------	---------	---------	---------	---------	---------	---------	---------	---------	---------	---------	---------	---------	---------	---------	---------	---------	---------	---------	---------	---------	---------	---------	---------	---------	---------	---------	---------	---------	---------	---------	---------	---------	---------	---------	---------	---------	---------	---------	---------	---------	---------	---------	---------	---------	---------	---------	---------	---------	---------	---------	---------	---------	---------	---------	---------	---------	---------	---------	---------	---------	---------	---------	---------	---------	---------	---------	---------	---------	---------	---------	---------	---------	---------	---------	---------	---------	---------	---------	---------	---------	---------	---------	---------	---------	---------	---------	---------	---------	---------	---------	---------	---------	---------	---------	---------	---------	---------	---------	---------	---------	---------	---------	---------	---------	---------	---------	---------	---------	---------	---------	---------	---------	---------	---------	---------	---------	---------	---------	---------	---------	---------	---------	---------	---------	---------	---------	---------	---------	---------	---------	---------	---------	---------	---------	---------	---------	---------	---------	---------	---------	---------	---------	---------	---------	---------	---------	---------	---------	---------	---------	---------	---------	---------	---------	---------	---------	---------	---------	---------	---------	---------	---------	---------	---------	---------	---------	---------	---------	---------	---------	---------	---------	---------	---------	---------	---------	---------	---------	---------	---------	---------	---------	---------	---------	---------	---------	---------	---------	---------	---------	---------	---------	---------	---------	---------	---------	---------	---------	---------	---------	---------	---------	---------	---------	---------	---------	---------	---------	---------	---------	---------	---------	---------	---------	---------	---------	---------	---------	---------	---------	---------	---------	---------	---------	---------	---------	---------	---------	---------	---------	---------	---------	---------	---------	---------	---------	---------	---------	---------	---------	---------	---------	---------	---------	---------	---------	---------	---------	---------	---------	---------	---------	---------	---------	---------	---------	---------	---------	---------	---------	---------	---------	---------	---------	---------	---------	---------	---------	---------	---------	---------	---------	---------	---------	---------	---------	---------	---------	---------	---------	---------	---------	---------	---------	---------	---------	---------	---------	---------	---------	---------	---------	---------	---------	---------	---------	---------	---------	---------	---------	---------	---------	---------	---------	---------	---------	---------	---------	---------	---------	---------	---------	---------	---------	---------	---------	---------	---------	---------	---------	---------	---------	---------	---------	---------	---------	---------	---------	---------	---------	---------	---------	---------	---------	---------	---------	---------	---------	---------	---------	---------	---------	---------	---------	---------	---------	---------	---------	---------	---------	---------	---------	---------	---------	---------	---------	---------	---------	---------	---------	---------	---------	---------	---------	---------	---------	---------	---------	---------	---------	---------	---------	---------	---------	---------	---------	---------	---------	---------	---------	---------	---------	---------	---------	---------	---------	---------	---------	---------	---------	---------	---------	---------	---------	---------	---------	---------	---------	---------	---------	---------	---------	---------	---------	---------	---------	---------	---------	---------	---------	---------	---------	---------	---------	---------	---------	---------	---------	---------	---------	---------	---------	---------	---------	---------	---------	---------	---------	---------	---------	---------	---------	---------	---------	---------	---------	---------	---------	---------	---------	---------	---------	---------	---------	---------	---------	---------	---------	---------	---------	---------	---------	---------	---------	---------	---------	---------	---------	---------	---------	---------	---------	---------	---------	---------	---------	---------	---------	---------	---------	---------	---------	---------	---------	---------	---------	---------	---------	---------	---------	---------	---------	---------	---------	---------	---------	---------	---------	---------	---------	---------	---------	---------	---------	---------	---------	---------	---------	---------	---------	---------	---------	---------	---------	---------	---------	---------	---------	---------	---------	---------	---------	---------	---------	---------	----------	----------	----------	----------	----------	----------	----------	----------	----------	----------	----------	----------	----------	----------	----------	----------	----------	----------	----------	----------	----------	----------	----------	----------	----------	----------	----------	----------	----------	----------	----------	----------	----------	----------	----------	----------	----------	----------	----------	----------	----------	----------	----------	----------	----------	----------	----------	----------	----------	----------	----------	----------	----------	----------	----------	----------	----------	----------	----------	----------	----------	----------	----------	----------	----------	----------	----------	----------	----------	----------	----------	----------	----------	----------	----------	----------	----------	----------	----------	----------	----------	----------	----------	----------	----------	----------	----------	----------	----------	----------	----------	----------	----------	----------	----------	----------	----------	----------	----------	----------	----------	----------	----------	----------	----------	----------	----------	----------	----------	----------	----------	----------	----------	----------	----------	----------	----------	----------	----------	----------	----------	----------	----------	----------	----------	----------	----------	----------	----------	----------	----------	----------	----------	----------	----------	----------	----------	----------	----------	----------	----------	----------	----------	----------	----------	----------	----------	----------	----------	----------	----------	----------	----------	----------	----------	----------	----------	----------	----------	----------	----------	----------	----------	----------	----------	----------	----------	----------	----------	----------	----------	----------	----------	----------	----------	----------	----------	----------	----------	----------	----------	----------	----------	----------	----------	----------	----------	----------	----------	----------	----------	----------	----------	----------	----------	----------	----------	----------	----------	----------	----------	----------	----------	----------	----------	----------	----------	----------	----------	----------	----------	----------	----------	----------	----------	----------	----------	----------	----------	----------	----------	----------	----------	----------	----------	----------	----------	----------	----------	----------	----------	----------	----------	----------	----------	----------	----------	----------	----------	----------	----------	----------	----------	----------	----------	----------	----------	----------	----------	----------	----------	----------	----------	----------	----------	----------

一級市道 佐須2号線

縦断面図 (2/3)

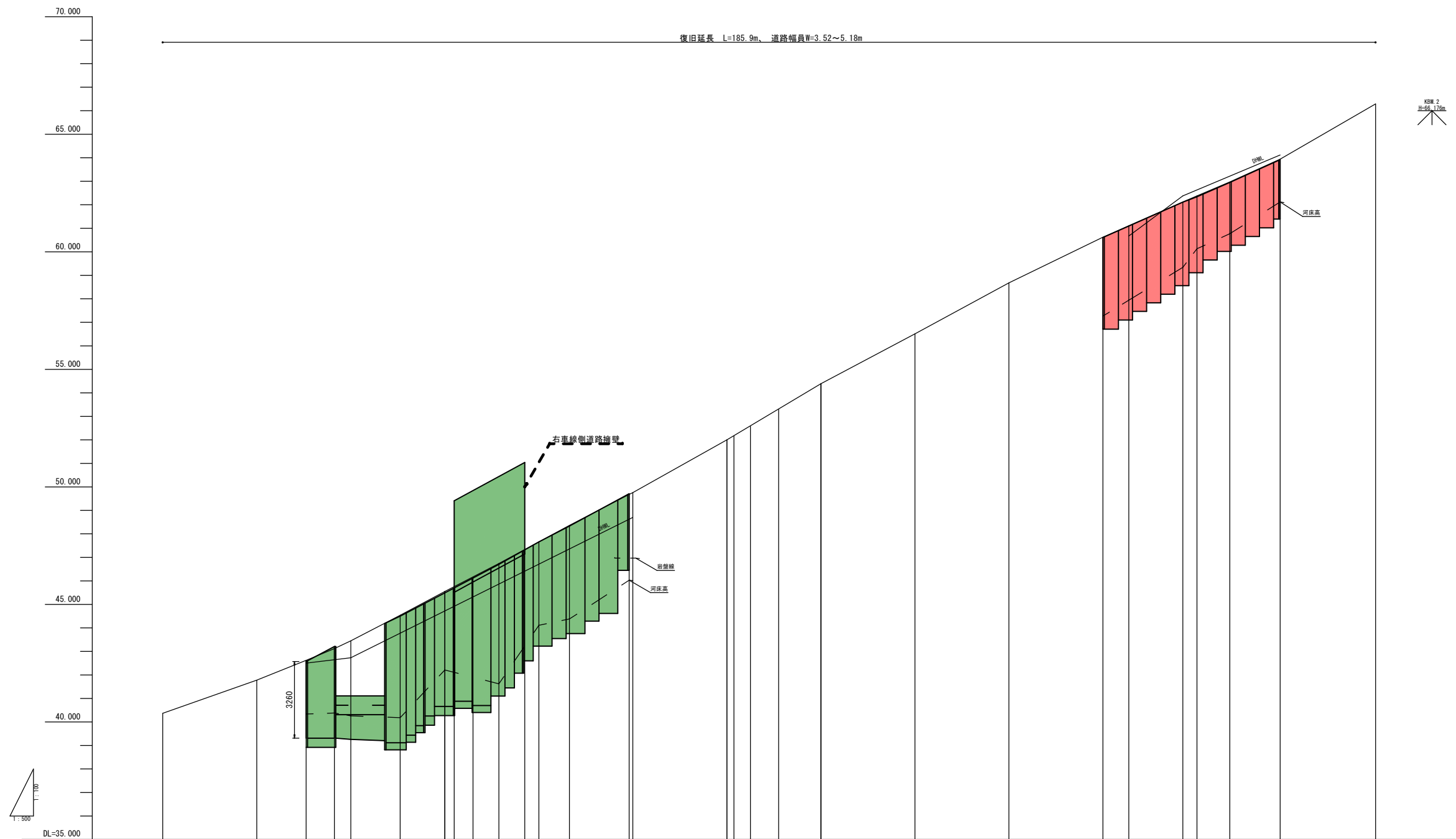

河床勾配基準線																												
計 画 高																												
地 盤 高	40.37	41.78	42.62	43.12	43.45	44.54	45.55	46.16	46.74	47.33	47.66	48.36	49.68	50.76	51.51	52.68	53.62	54.11	55.12	56.12	57.12	58.12	59.12	60.12	61.12	62.12	63.12	64.12
追 加 距 離	280.00	300.00	310.50	316.50	320.00	330.50	340.00	346.00	351.50	357.00	360.00	366.50	379.20	380.00	400.00	401.50	405.00	411.00	420.00	440.00	460.00	480.00	485.50	497.00	500.00	507.00	517.70	538.00
単 距 離	20.00	20.00	10.50	6.00	3.50	10.50	9.50	4.00	11.50	5.50	8.50	6.50	12.70	0.80	20.00	1.50	3.50	6.00	20.00	20.00	20.00	5.50	11.50	3.00	7.00	10.70	20.30	
距離	+280.00	+300.00	+310.50	+316.50	+320.00	+330.50	+340.00	+346.00	+351.50	+357.00	+360.00	+366.50	+379.20	+380.00	+400.00	+401.50	+405.00	+411.00	+420.00	+440.00	+460.00	+480.00	+485.50	+497.00	+500.00	+507.00	+517.70	+538.00

一級市道 佐須2号線

縦断図 (3/3)

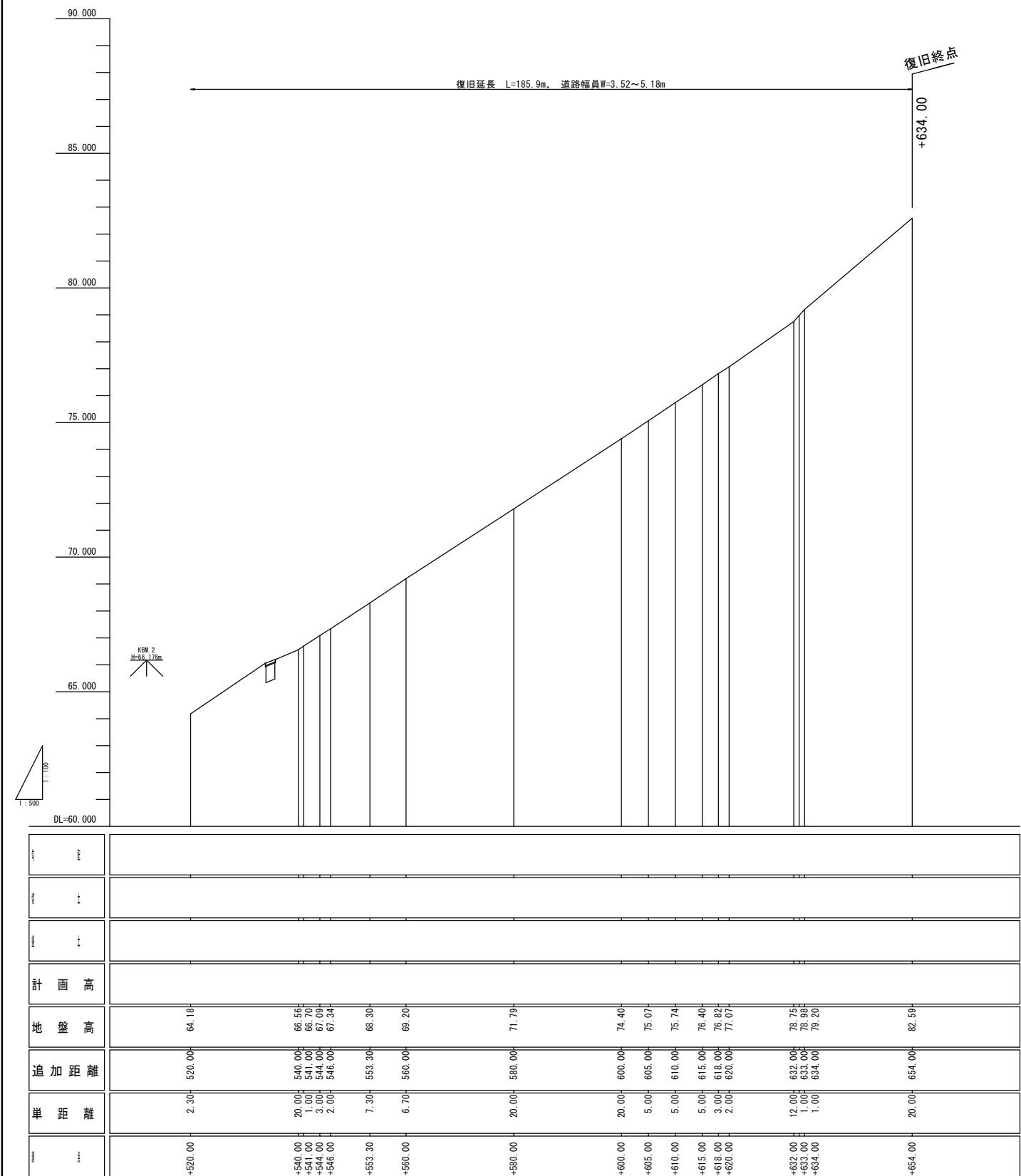

岩手県釜石市		1 災 544 号
一級市道佐須2号線	佐須	
全 19 枚中 / 6 枚	縦断図 (3/3)	
令和 2 年 度		
佐須2号線道路災害復旧 (1災544号佐須) 工事		
縮 尺	図 示	

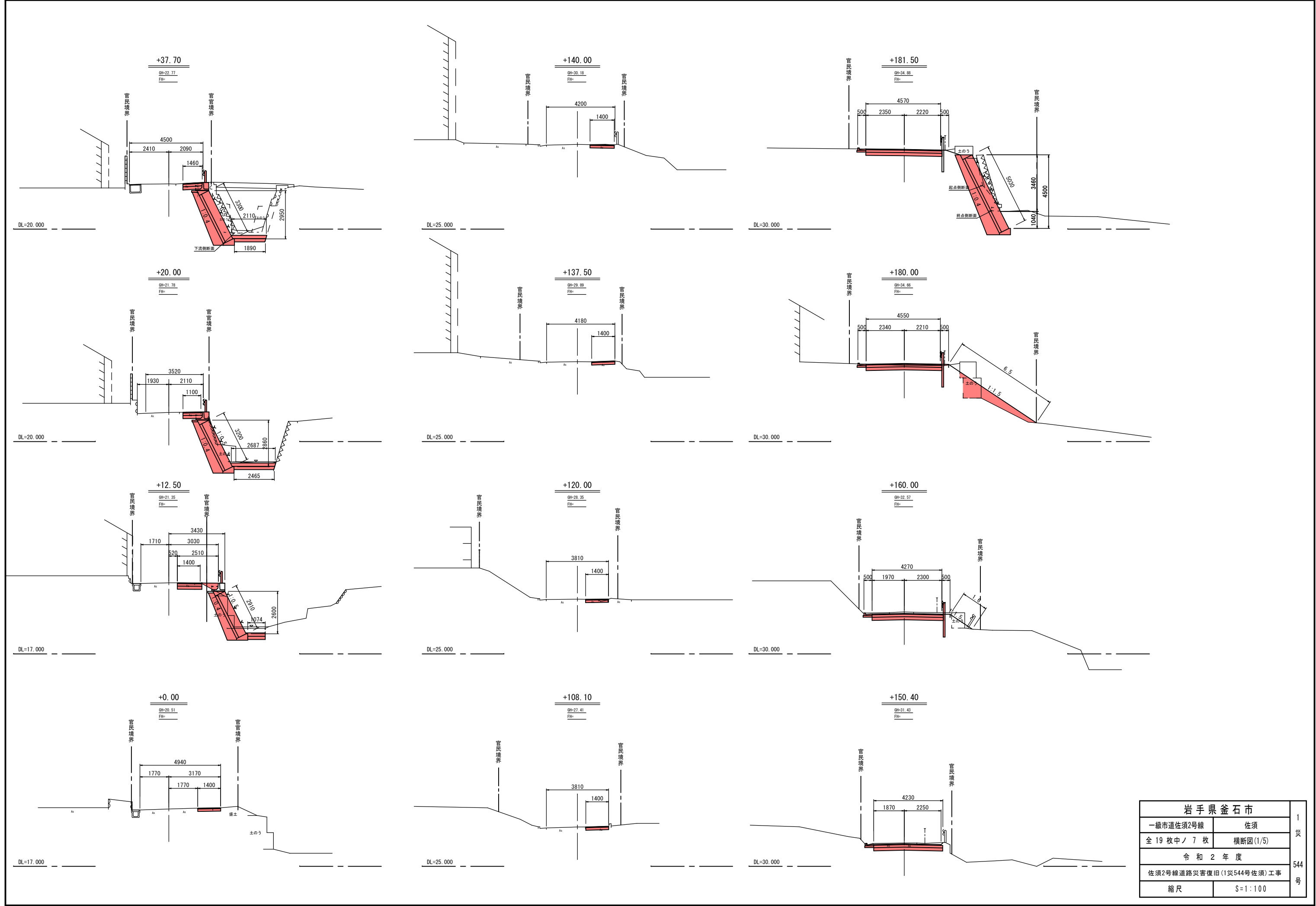

岩手県釜石市		1 災
一級市道佐須2号線	佐須	
全 19 枚中ノ 7 枚	横断図(1/5)	544 号
令和 2 年度		
佐須2号線道路災害復旧(1災544号佐須)工事		
縮尺	S=1:100	

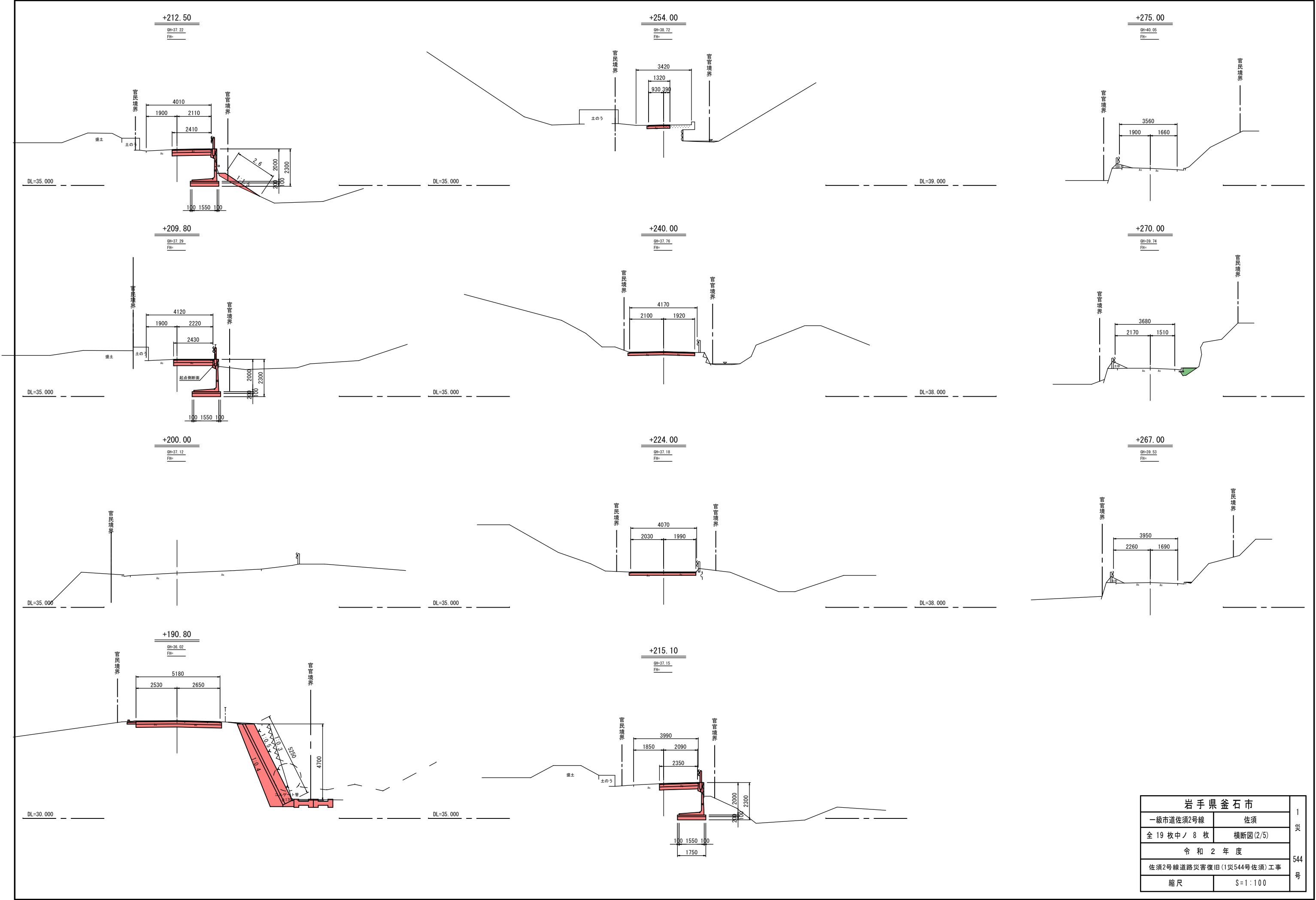

岩手県釜石市		1 災
一級市道佐須2号線	佐須	
全 19 枚中ノ 8 枚	横断面図(2/5)	544 号
令和 2 年 度		
佐須2号線道路災害復旧(1災544号佐須) 工事		
縮尺	S=1:100	

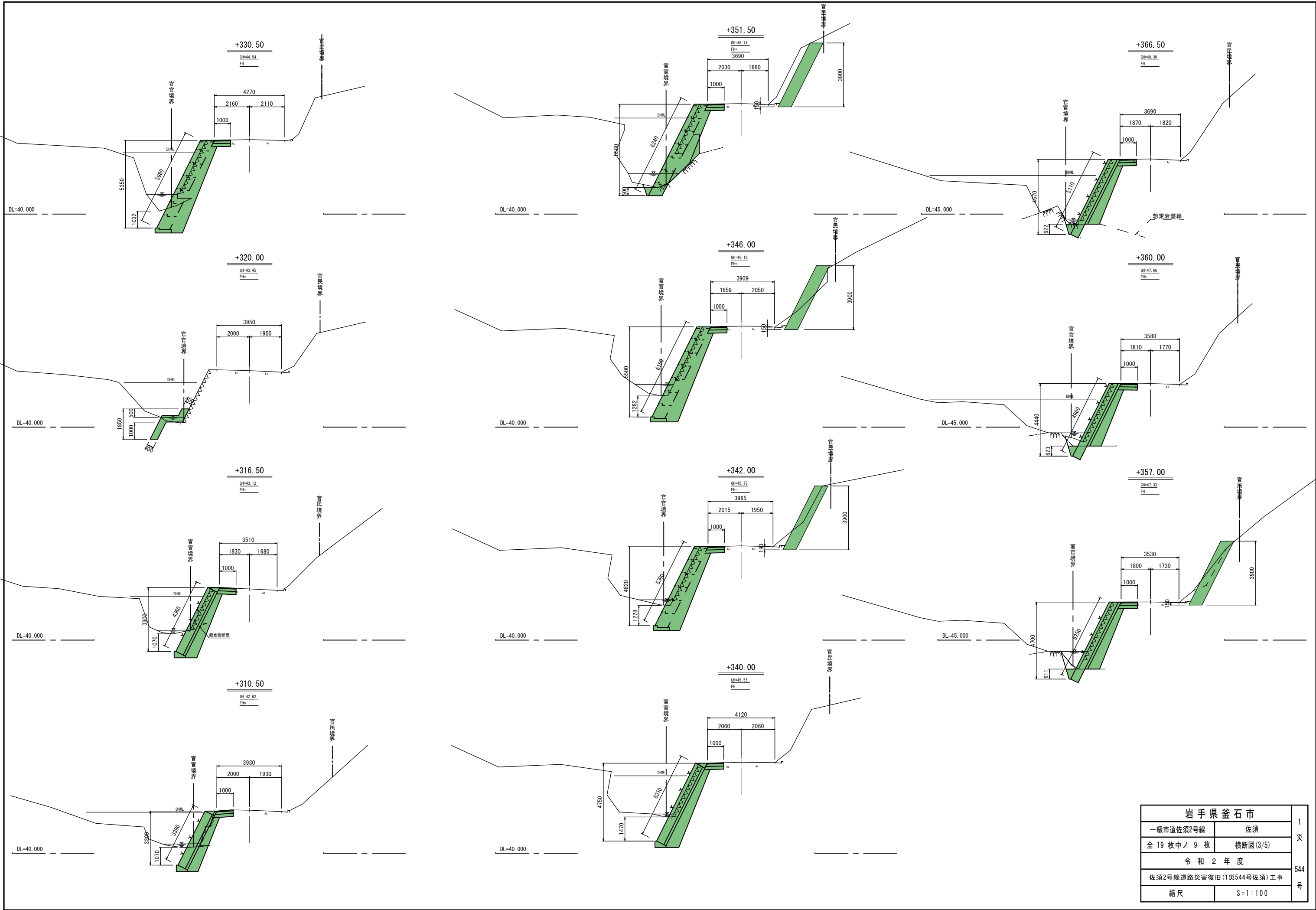

岩手県釜石市		1 災
一級市道佐須2号線	佐須	
全 19 枚中 / 9 枚	横断図(3/5)	544 号
令和 2 年 度		
佐須2号線道路災害復旧(1災544号佐須)工事		
縮尺	S=1:100	

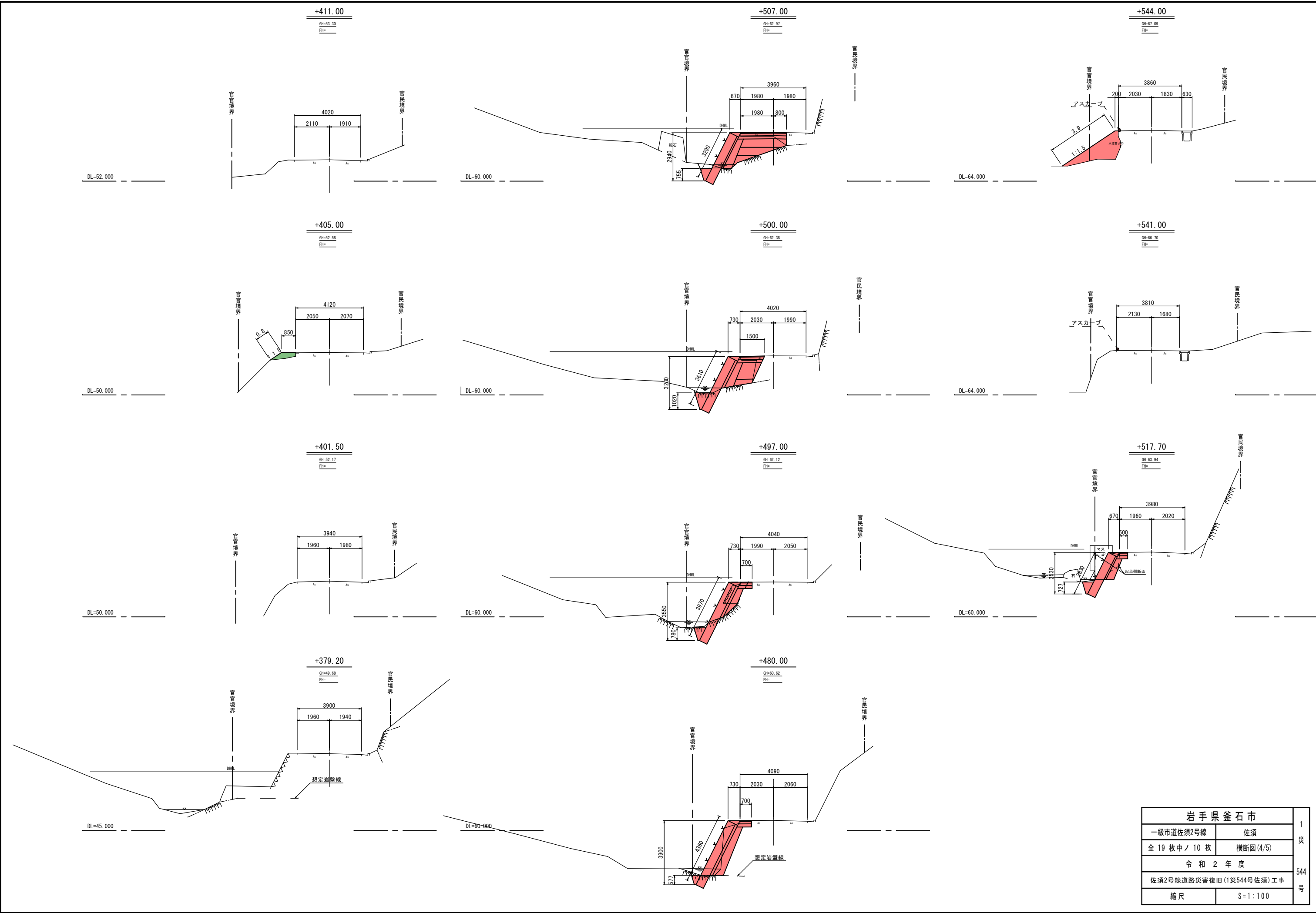

岩手県釜石市		1 災 544 号
一級市道佐須2号線	佐須	
全 19 枚中ノ 10 枚	横断図(4/5)	
令和 2 年 度		
佐須2号線道路災害復旧(1災544号佐須)工事		号
縮 尺	S=1:100	

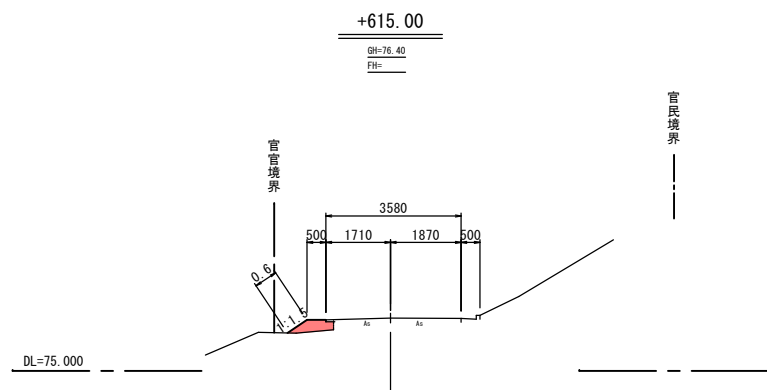
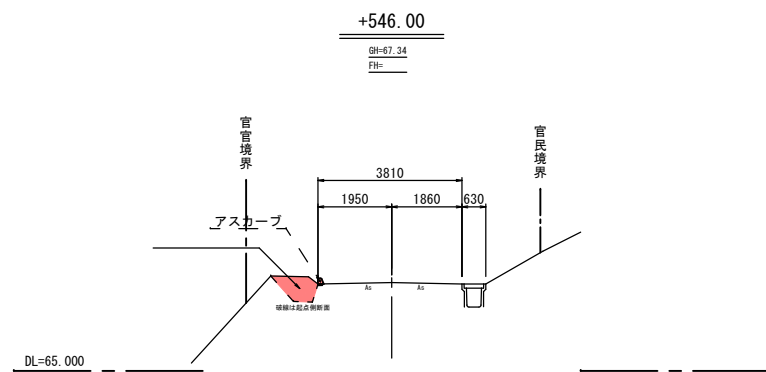
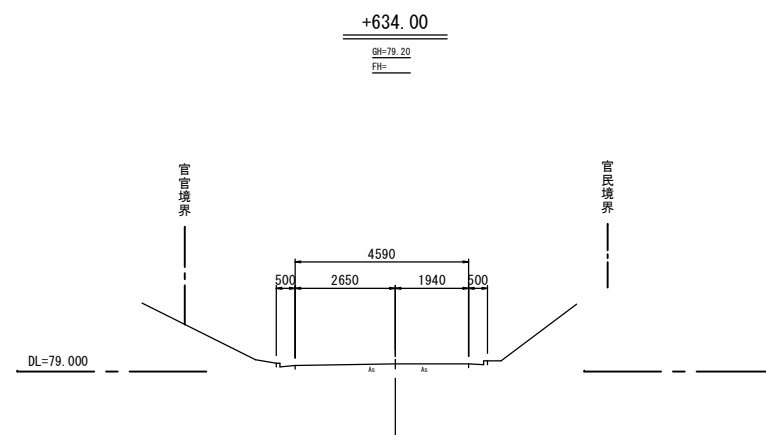
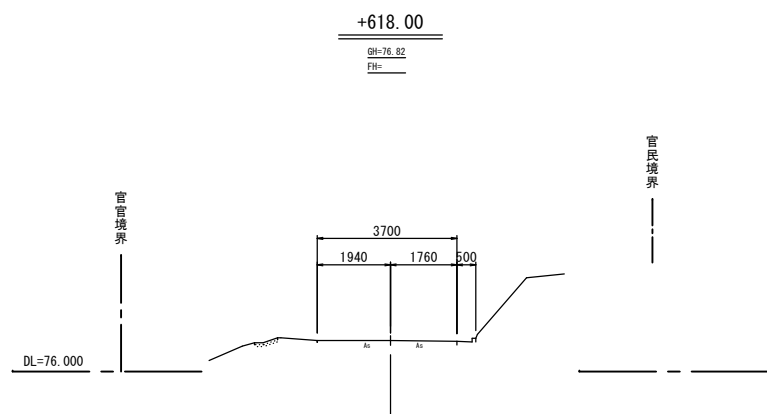
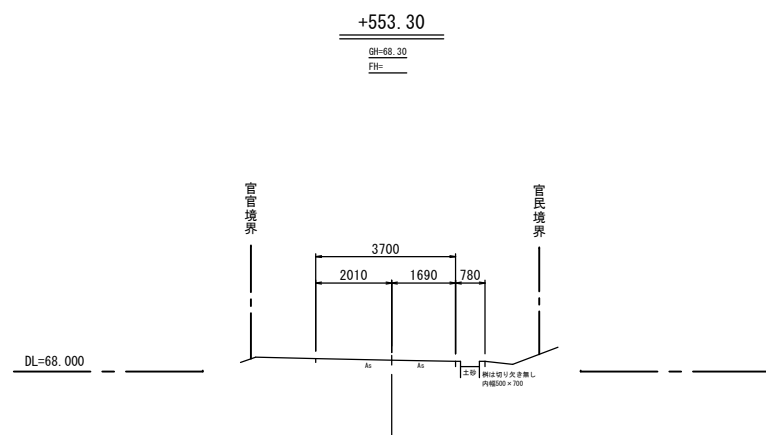
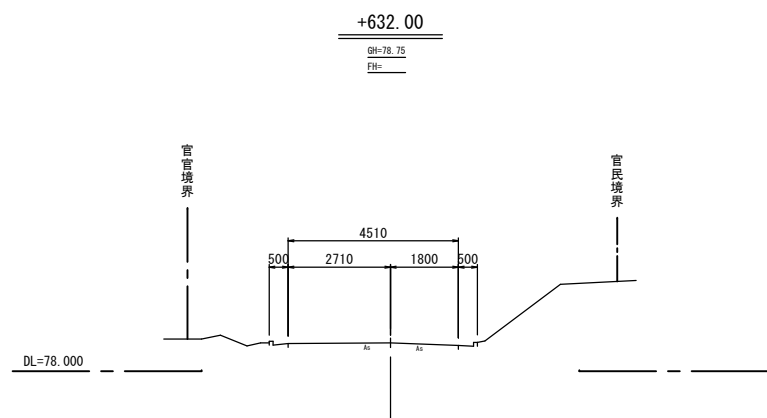
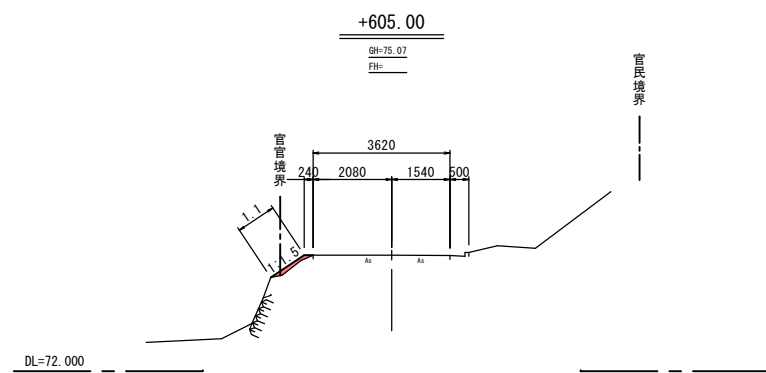
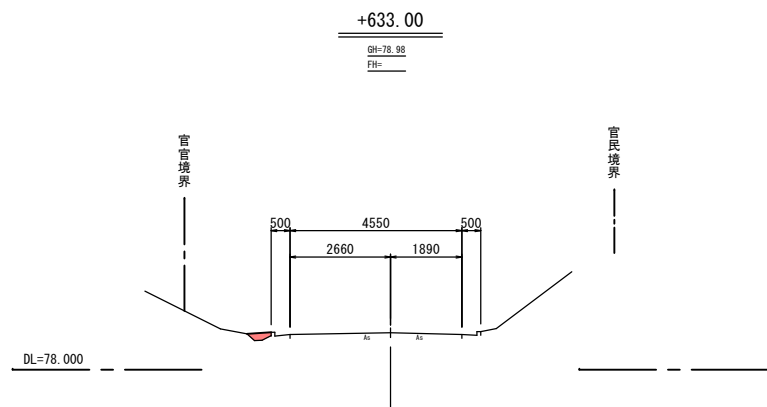
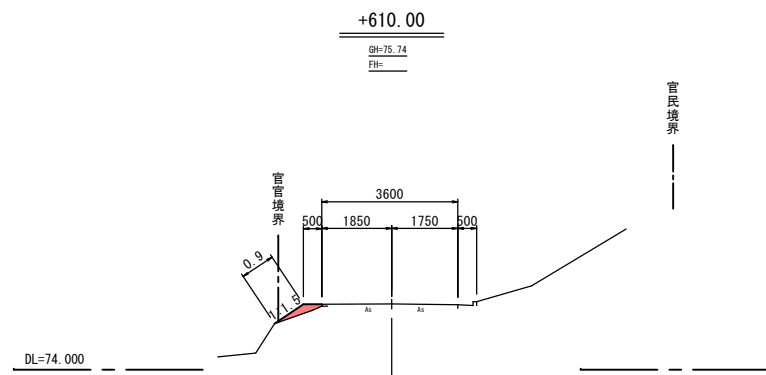

岩手県釜石市		1 災 544 号
一級市道佐須2号線	佐須	
全 19 枚中ノ 11 枚	横断面 (5/5)	
令和 2 年 度		
佐須2号線道路災害復旧 (1災544号佐須) 工事		
縮 尺	S=1:100	

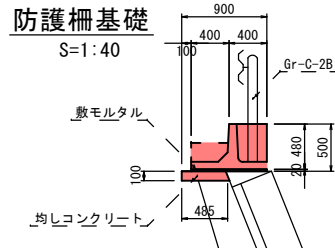

+12.50~+38.10

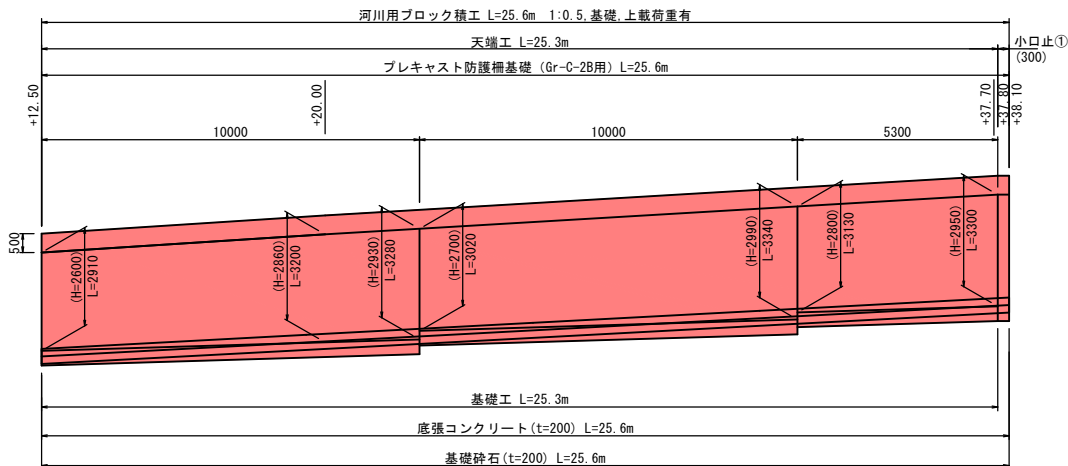

一級市道 佐須2号線

ブロック積工・大型ブロック積工展開図

S=1:100

+181.50~+190.80

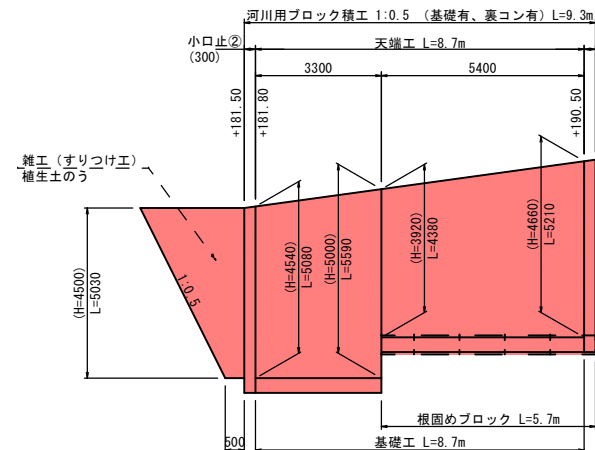

根固ブロック工構造図

S=1:50

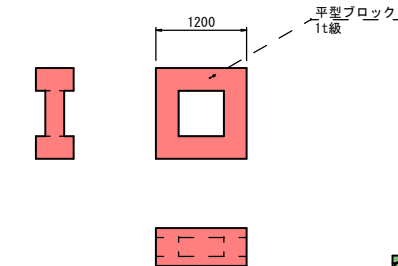

L型擁壁工展開図

S=1:100

+209.80~+215.10

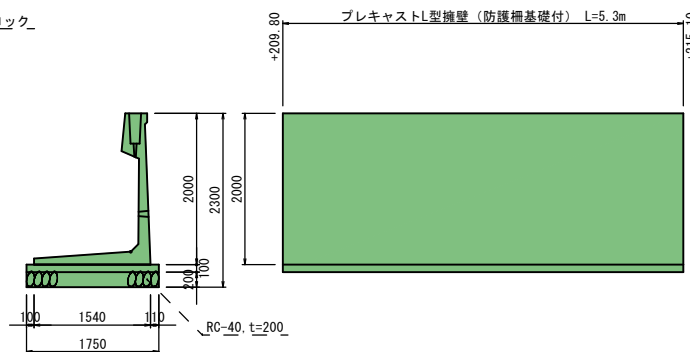

+316.50~+379.20

背面展開図

※道路背面側からの投影展開図である。

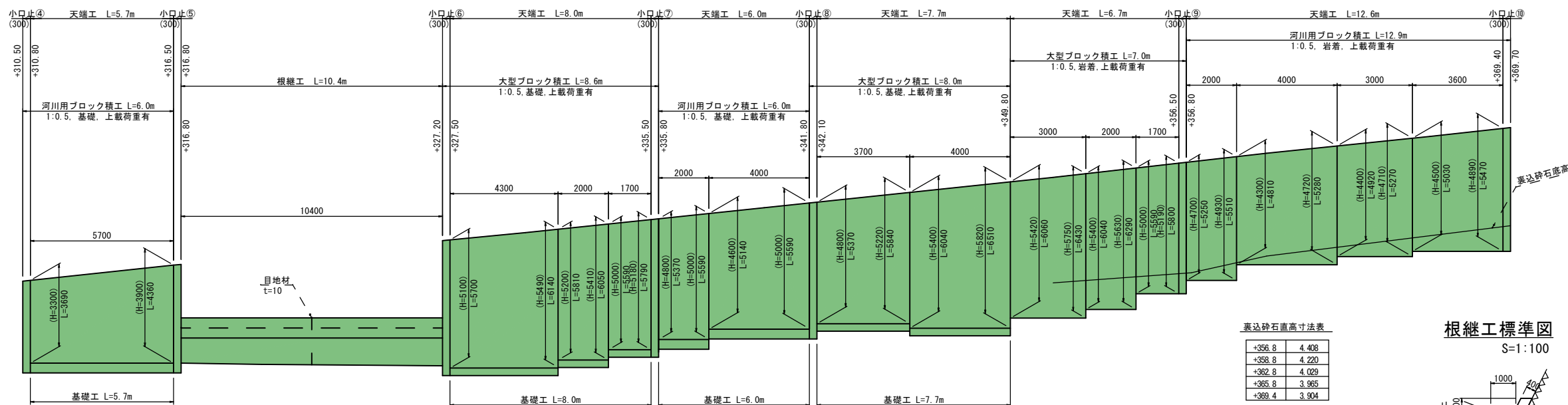

河川用ブロック積工標準図

S=1:100

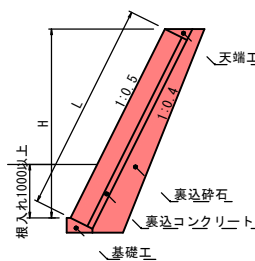

大型ブロック積工標準図

S=1:100

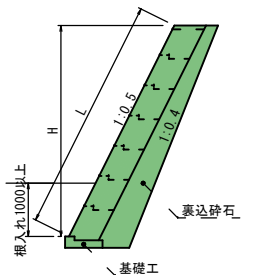

根継工標準図

S=1:100

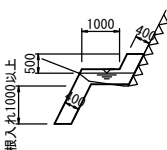

裏込砂石直高寸法表

+358.8	4.408
+358.8	4.220
+362.8	4.029
+365.8	3.965
+369.4	3.904

小口止工

(B=300)

小口止① 小口止② 小口止③ 小口止④ 小口止⑤ 小口止⑥ 小口止⑦ 小口止⑧ 小口止⑨ 小口止⑩

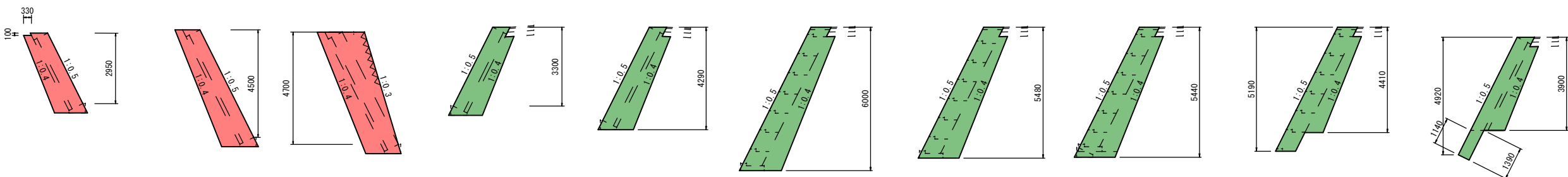

留意事項

- 大型ブロック積施工時に、支持力を確認すること。

コンクリート : 18-8-40-N, W/C ≤ 60%
裏込砂石 : RC-40

岩手県釜石市		1 災 544 号
一級市道佐須2号線	佐須	
全 19 枚 中 ノ 12 枚	ブロック積工展開図	
令和 2 年 度		
佐須2号線道路災害復旧(1災544号佐須)工事		
縮尺	図示	

一級市道 佐須2号線

樹脂製擁壁工展開図
S=1:100

+342.00~+357.00

背面展開図

※道路背面側からの投影展開図である。

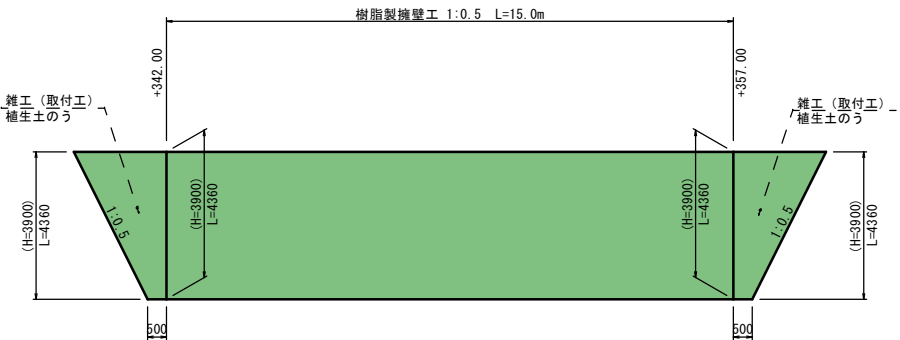

ブロック積工展開図
S=1:100

+480.00~+517.70

背面展開図

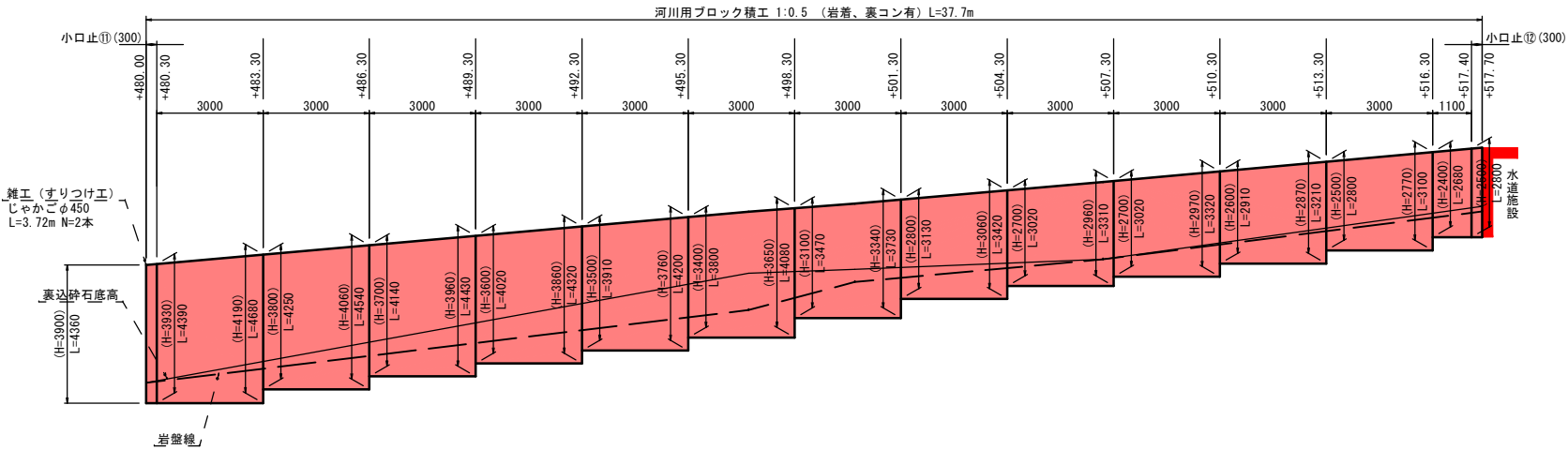

裏込砂石直高寸法表

+480.3	3.285
+483.3	3.014
+486.3	2.733
+489.3	2.453
+492.3	2.172
+495.3	1.891
+498.3	1.784
+501.3	1.913
+504.3	2.053
+507.3	2.185
+510.3	2.018
+513.3	1.871
+516.3	1.724
+517.4	1.670

小口止工
S=1:100
(B=300)

小口止⑪

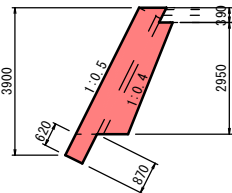

小口止⑫

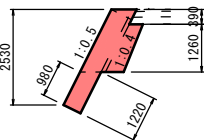

構造物取壊し工展開図
V=1:100
H=1:500

+12.50~+38.10

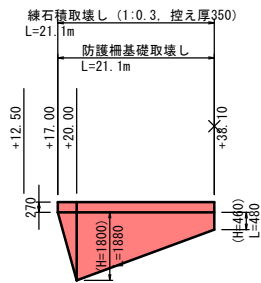

既設防護柵基礎断面図
S=1:20

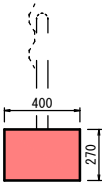

+181.50~+190.80

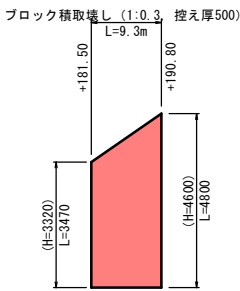

+310.50~+316.50

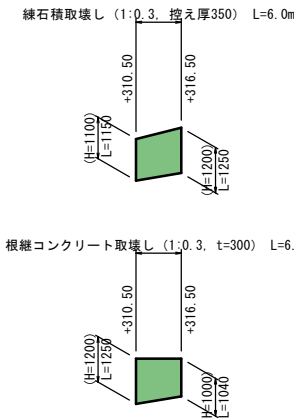

+327.20~+379.20

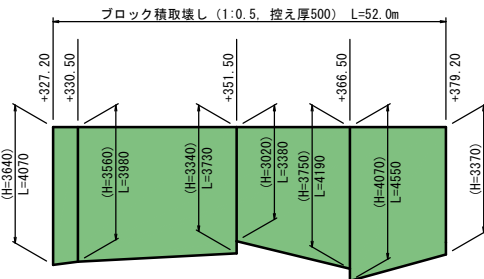

コンクリート構造物取壊し工
S=1:100

断面図 正面図

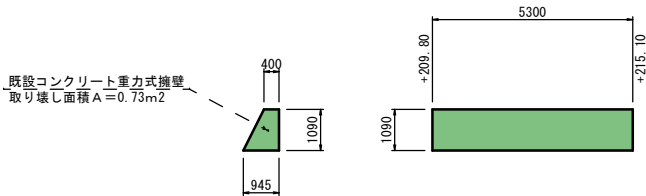

排水構造物取壊し
S=1:20

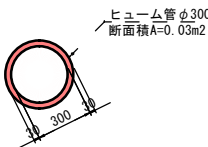

一級市道 佐須2号線

舗装工展開図(1/2) S=1:100

+0.0~+38.1

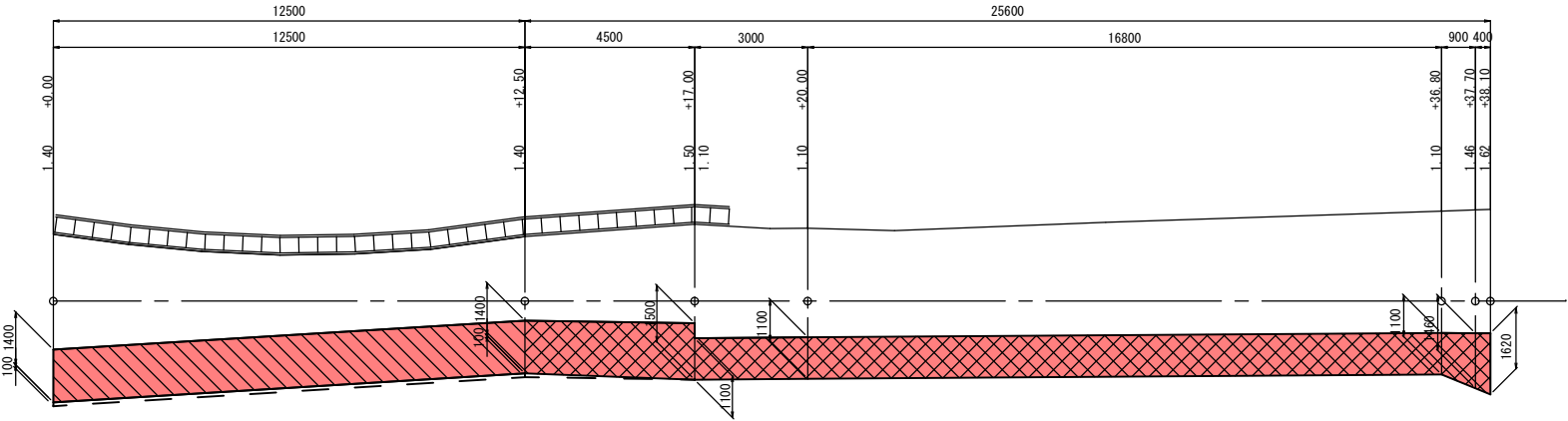

+108.1~+191.7

V=1:100
H=1:200

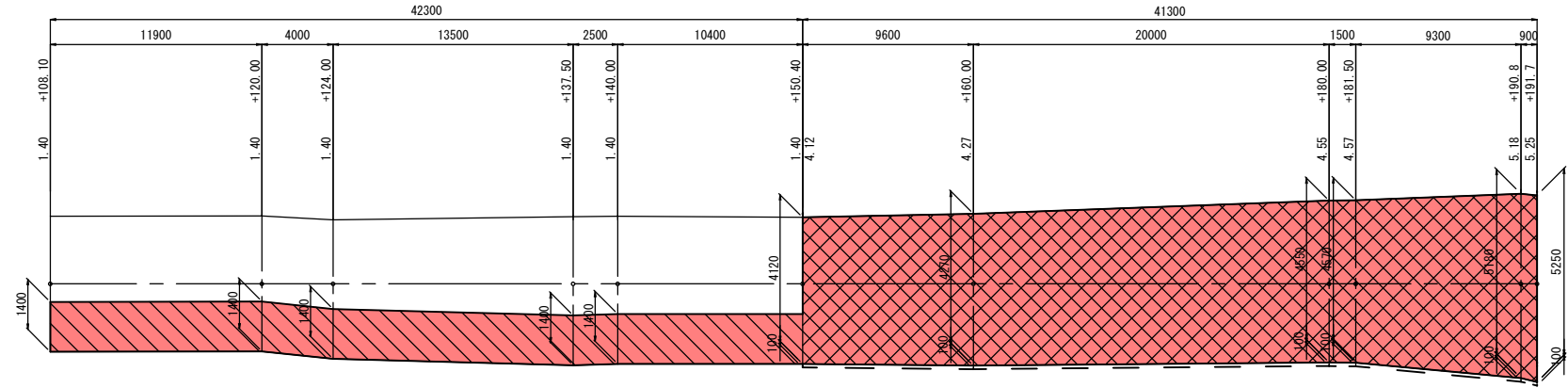

+197.0~+201.0

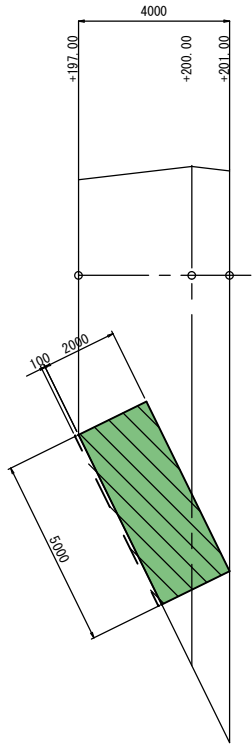

+209.8~+215.1

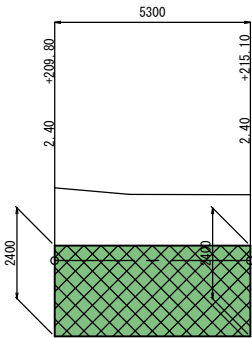

+224.0~+254.0

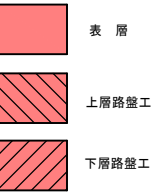
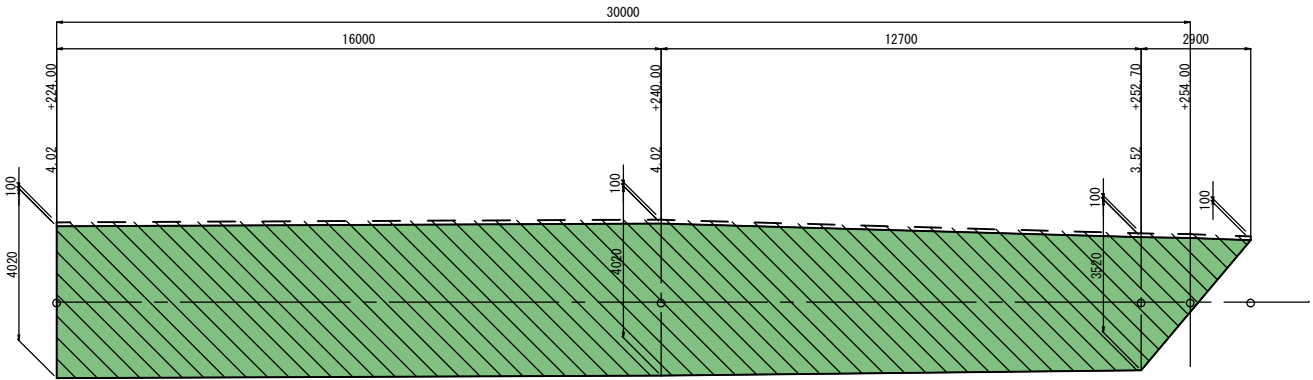

岩手県金石市		1 災 544 号
一級市道佐須2号線	佐須	
全 19 枚中ノ 14 枚	舗装工展開図(1/2)	
令和 2 年度		
佐須2号線道路災害復旧(1災544号佐須)工事		
縮尺	図示	

一級市道 佐須2号線

舗装工展開図(2/2) S=1:100

+310.5~+316.8

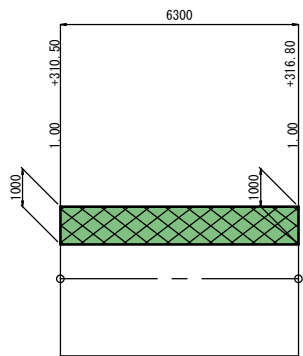

+316.5~+369.7

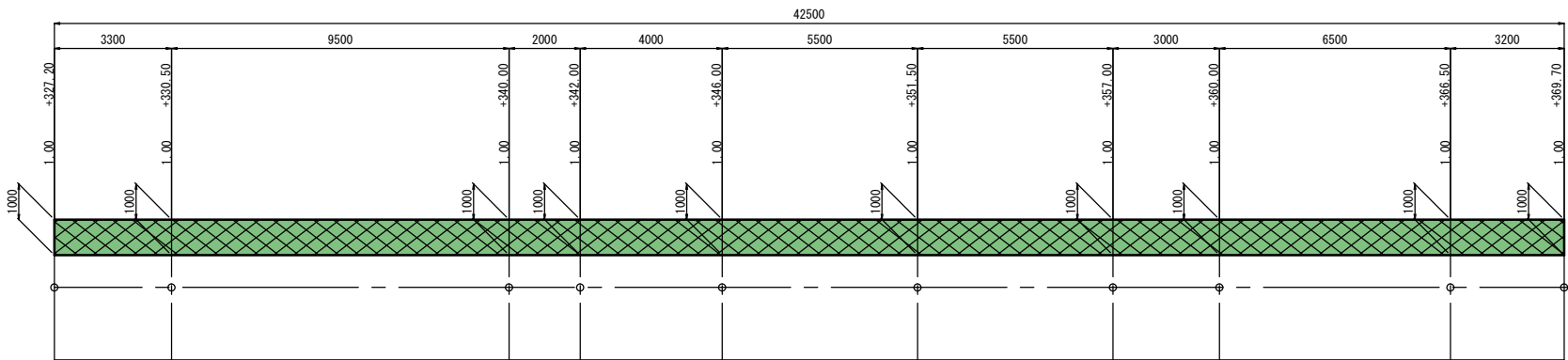

+480.0~+517.7

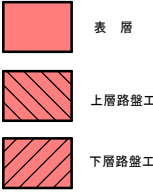
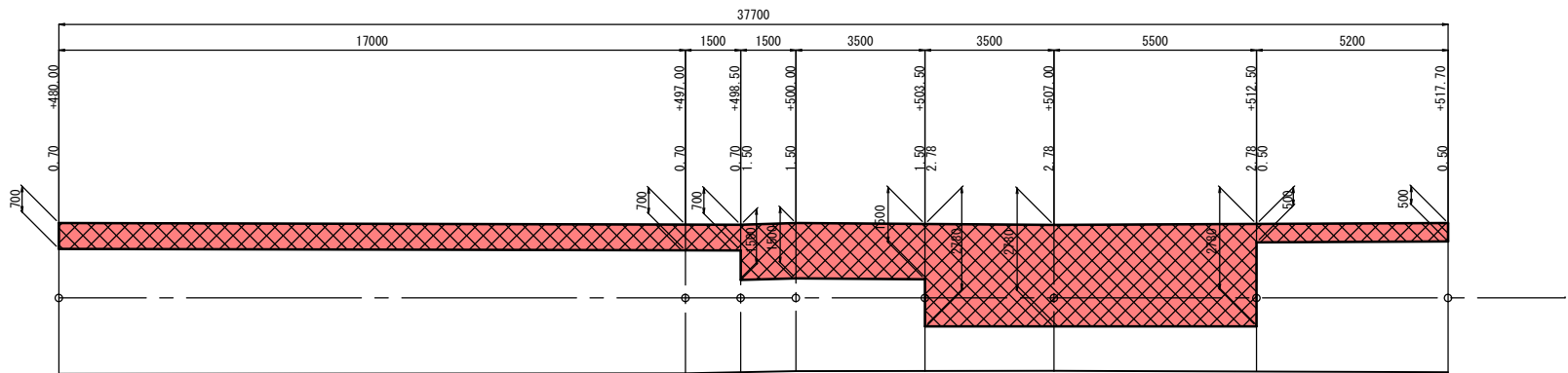

岩手県釜石市		1 災 544 号
一級市道佐須2号線	佐須	
全 19 枚 中 / 15 枚	舗装工展開図 (2/2)	
令和 2 年 度		
佐須2号線道路災害復旧 (1災544号 佐須) 工事		
縮尺	図 示	

一級市道 佐須2号線

舗装版破碎展開図(1/2) S=1:100

+0.0 ~ +38.1

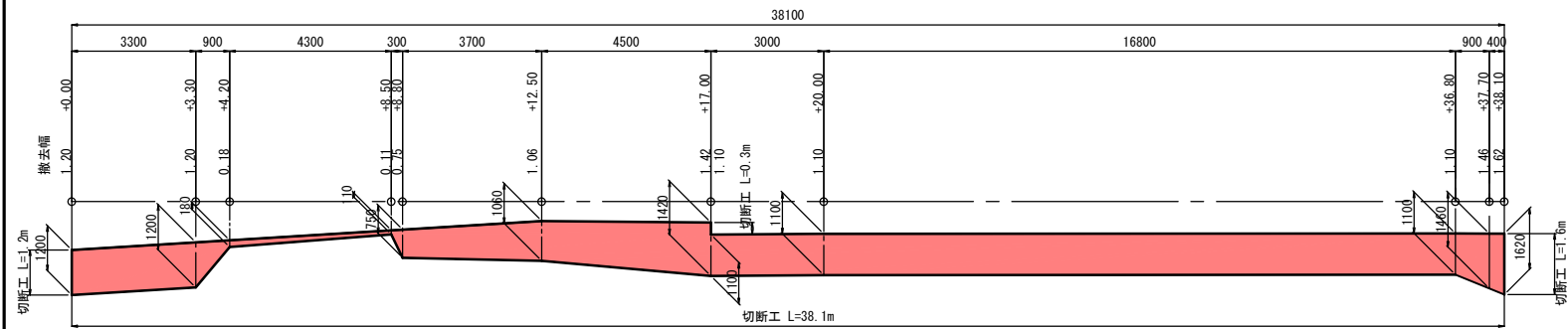

+108.1 ~ +143.5

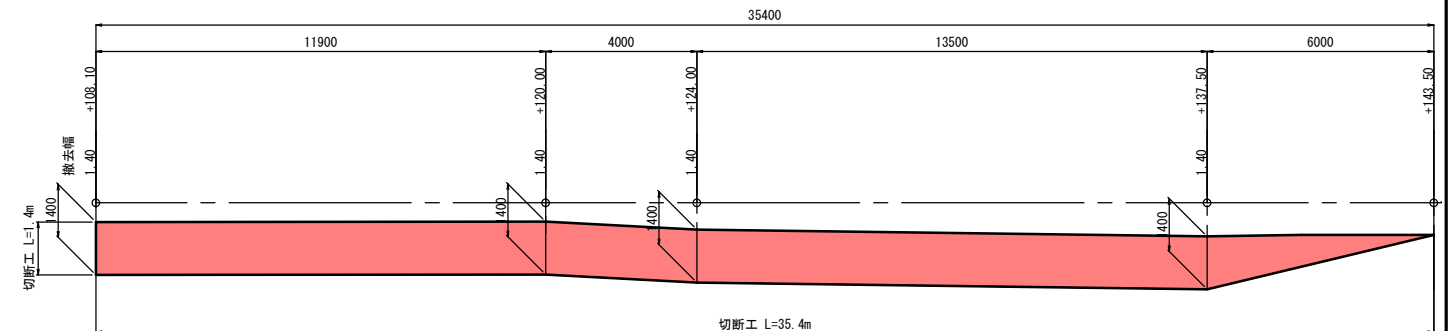

+150.4 ~ +158.2

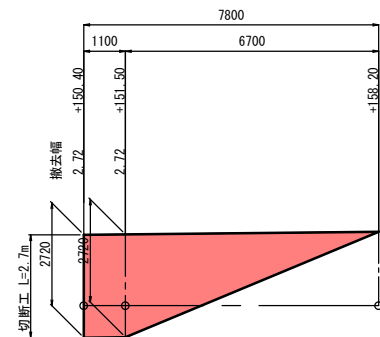
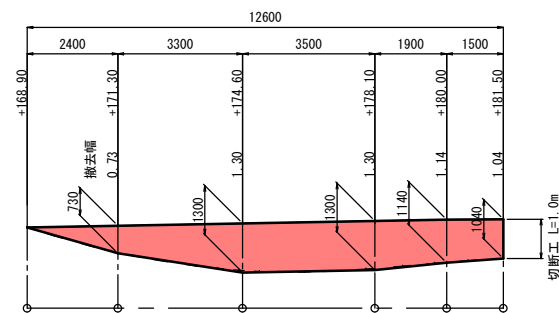
$$\underline{+168.9 \sim +181.5}$$

+197.0 ~ +201.0

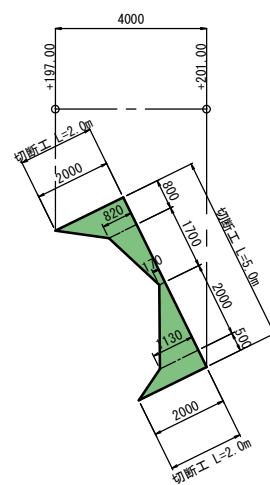

+209.8 ~ +215.1

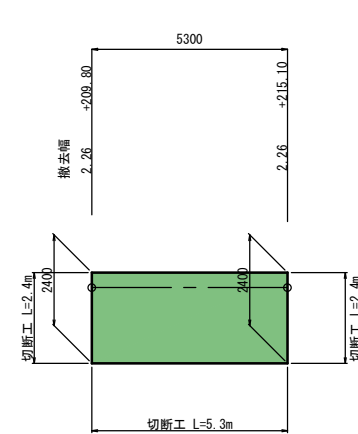

岩手県釜石市		1 災 号
一級市道佐須2号線	佐須	
全 19 枚中 / 16 枚	舗装版破綻開園 (1/2)	
令和 2 年 度		
佐須2号線道路災害復旧 (1災544号佐須) 工事		
縮尺	図示	

一級市道 佐須2号線

舗装版破碎展開図(2/2) S=1:100

+224.0～+254.0

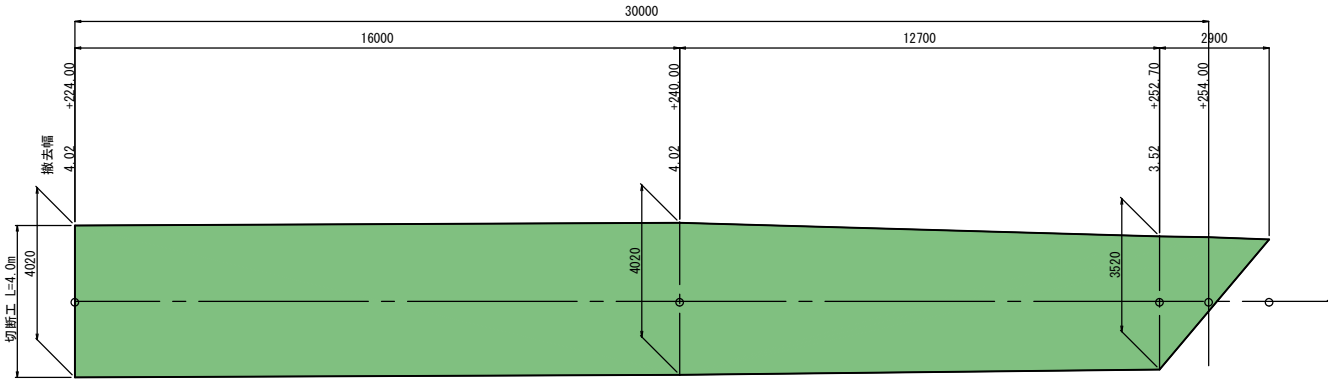

+310.5～+316.8

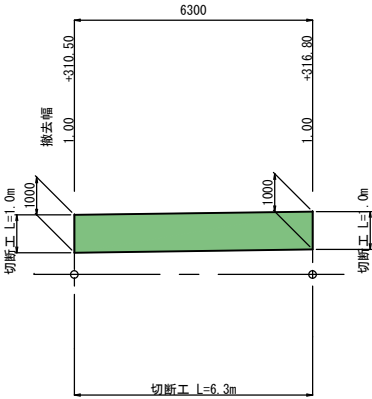

+327.2～+369.7

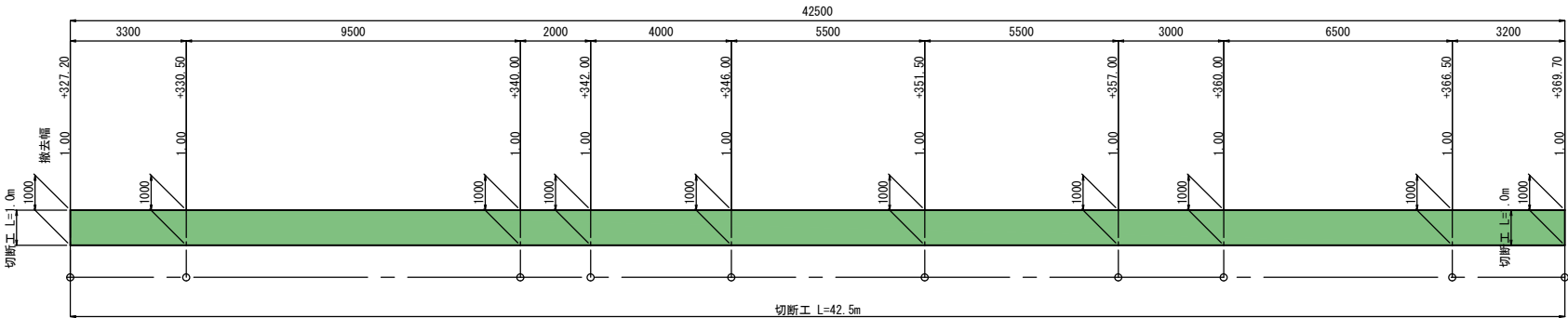

+480.0～+517.7

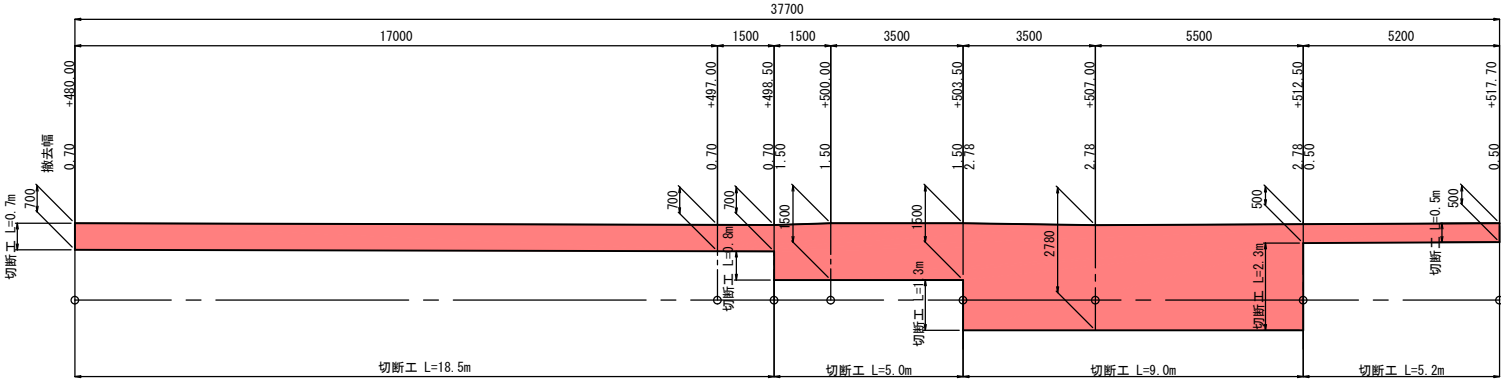

岩手県釜石市		1 災 544 号
一級市道佐須2号線	佐須	
全 19 枚 中 / 17 枚	舗装版破砕展開図 (2/2)	
令和 2 年 度		
佐須2号線道路災害復旧 (1災544号佐須) 工事		
縮尺	図示	

仮設工平面図 (1/2)

S=1:500

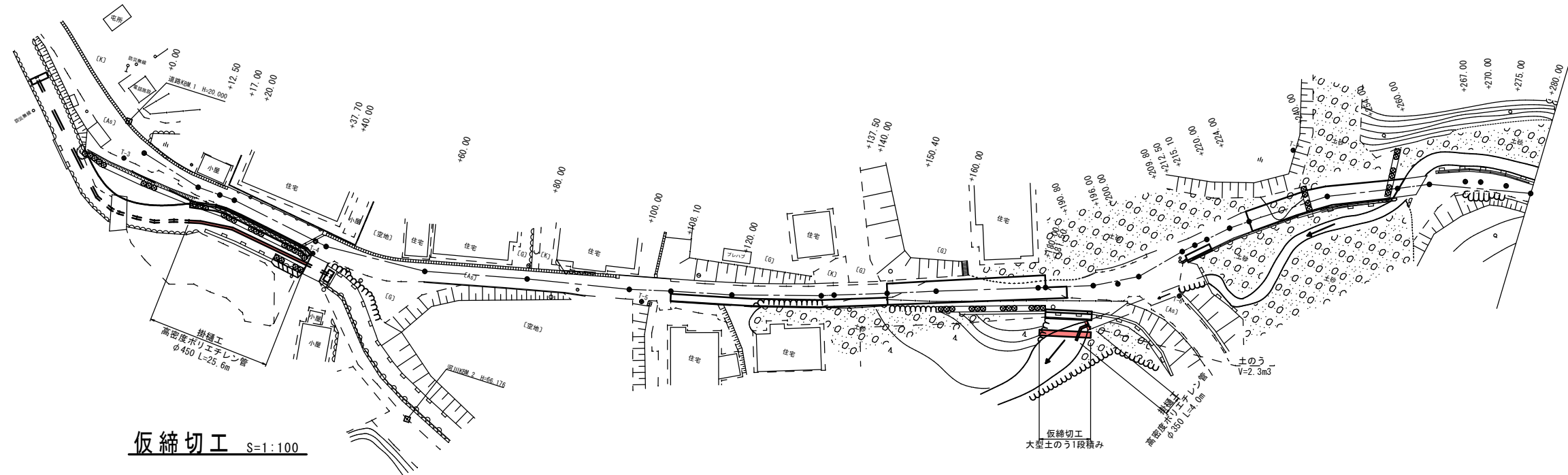

仮締切工 S=1:100

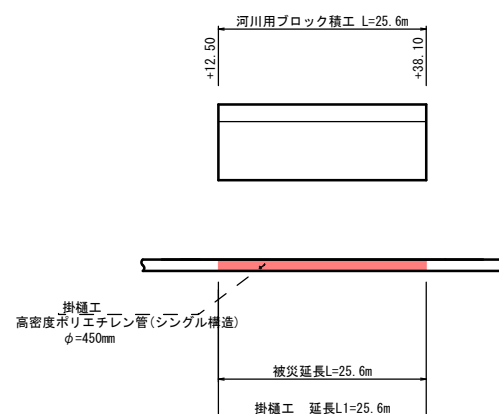

仮締切工 S=1:100

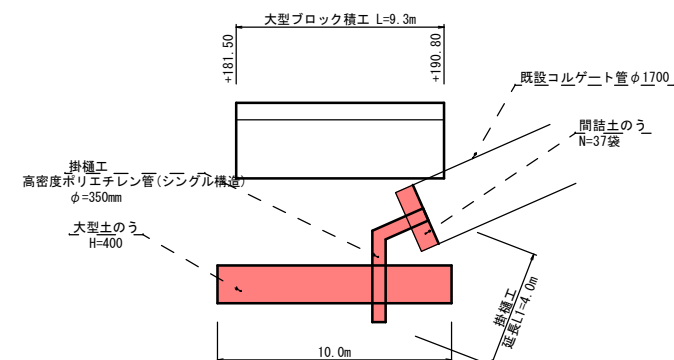

管径根拠図
大型土のう算出根拠図
S=1:100

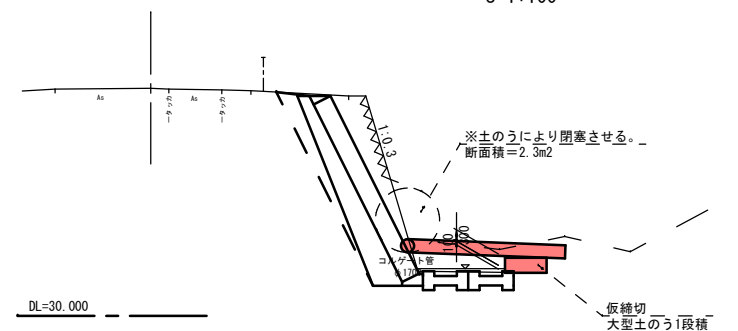

岩手県釜石市		1 災 544 号
一級市道佐須2号線	佐須	
全 19 枚中ノ 18 枚	仮設工参考図(1/2)	
令和 2 年 度		
佐須2号線道路災害復旧(1災544号佐須)工事		
縮尺	図示	

仮設工平面図 (2/2)
S=1:500

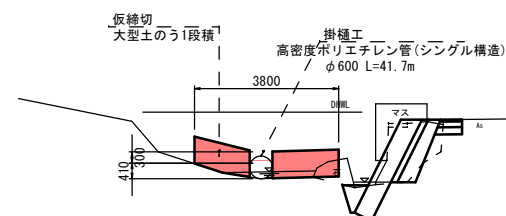
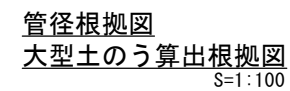
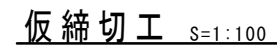
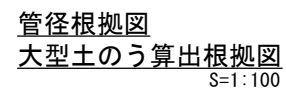
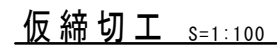

岩手県釜石市		1 災 544 号
一級市道佐須2号線	佐須	
全 19 枚中ノ 19 枚	仮設工参考図 (2/2)	
令和 2 年 度		
佐須2号線道路災害復旧 (1災544号佐須) 工事		
縮尺	図 示	