

平面図

S=1:500

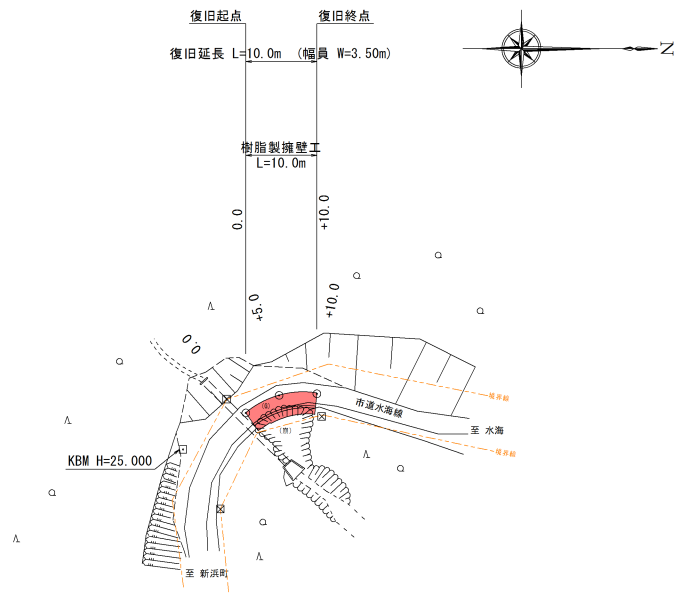

標準横断面図

S=1:100

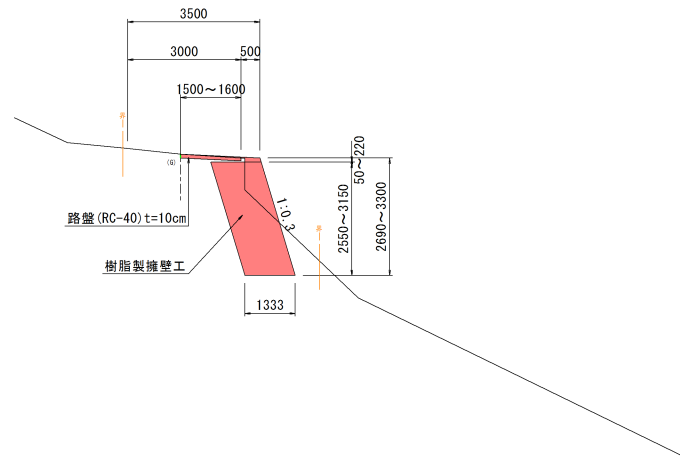

縦断面図

V=1:100
H=1:500

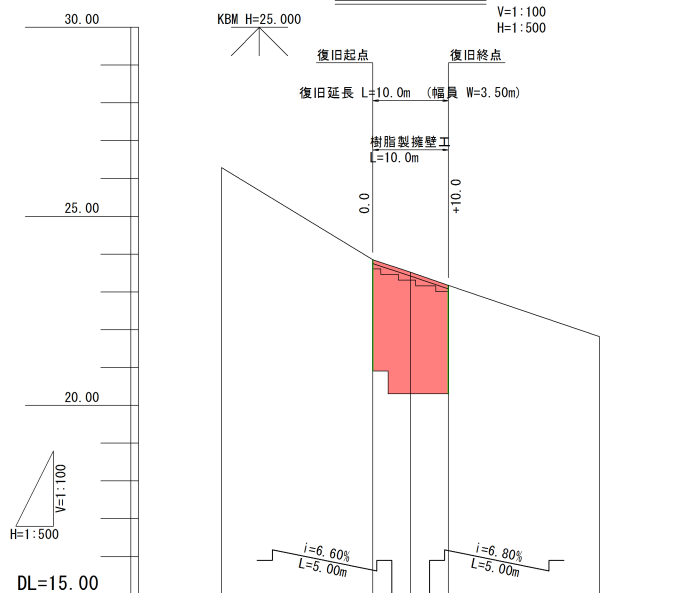

樹脂製擁壁正面図

S=1:50

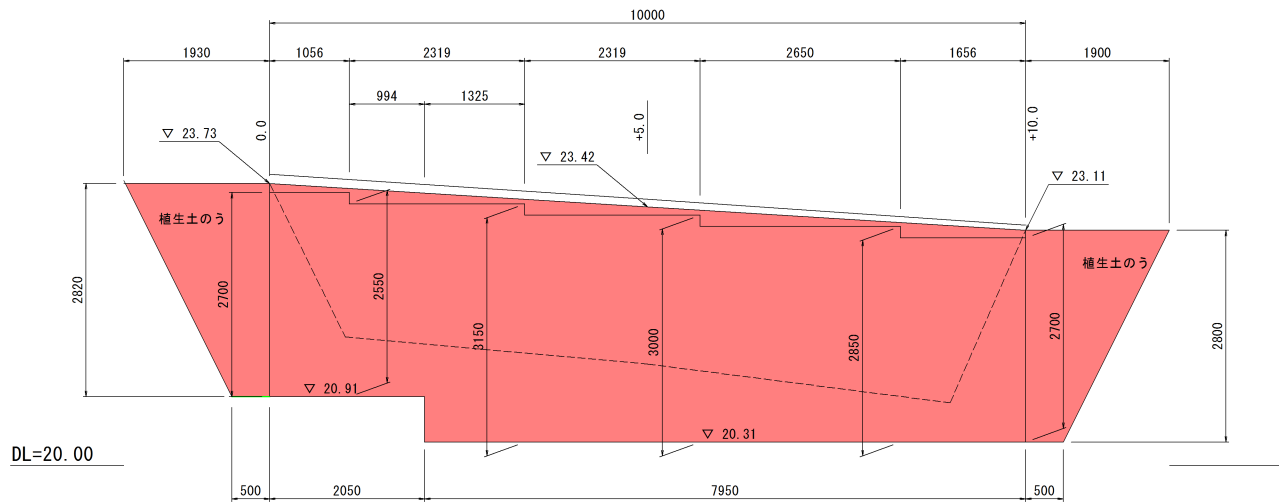

路盤展開図

S=1:50

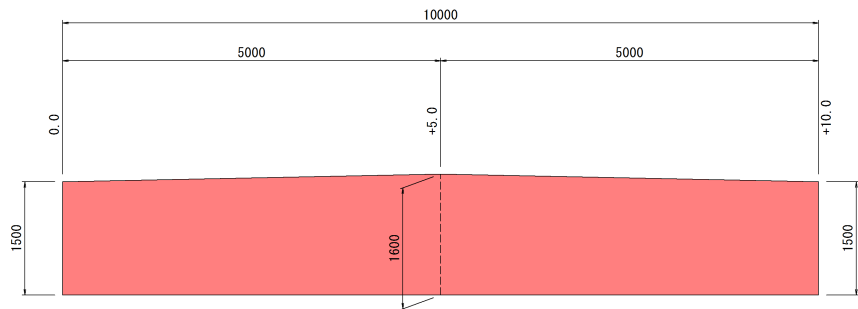

勾配		23.85	23.52	23.18	
土		0.00	0.00	0.00	
盛					
切					
計画高		23.85	23.52	23.18	
地盤高	26.29	23.85	23.52	23.18	21.82
加高	-20.00	0.00	5.00	10.00	30.00
差					
単距離	0.00	20.00	5.00	5.00	20.00
測点	-20.0	0.0	+5.0	+10.0	+30.0

岩手県釜石市		1 災
二級市道水海線	水海の7	
全2枚中の1	平面図・縦断面・標準横断面 ・擁壁正面図・路盤展開図	209 号
令和2年度		
二級市道水海線道路災害復旧(1災209号水海の7)工事		
縮尺	図示	

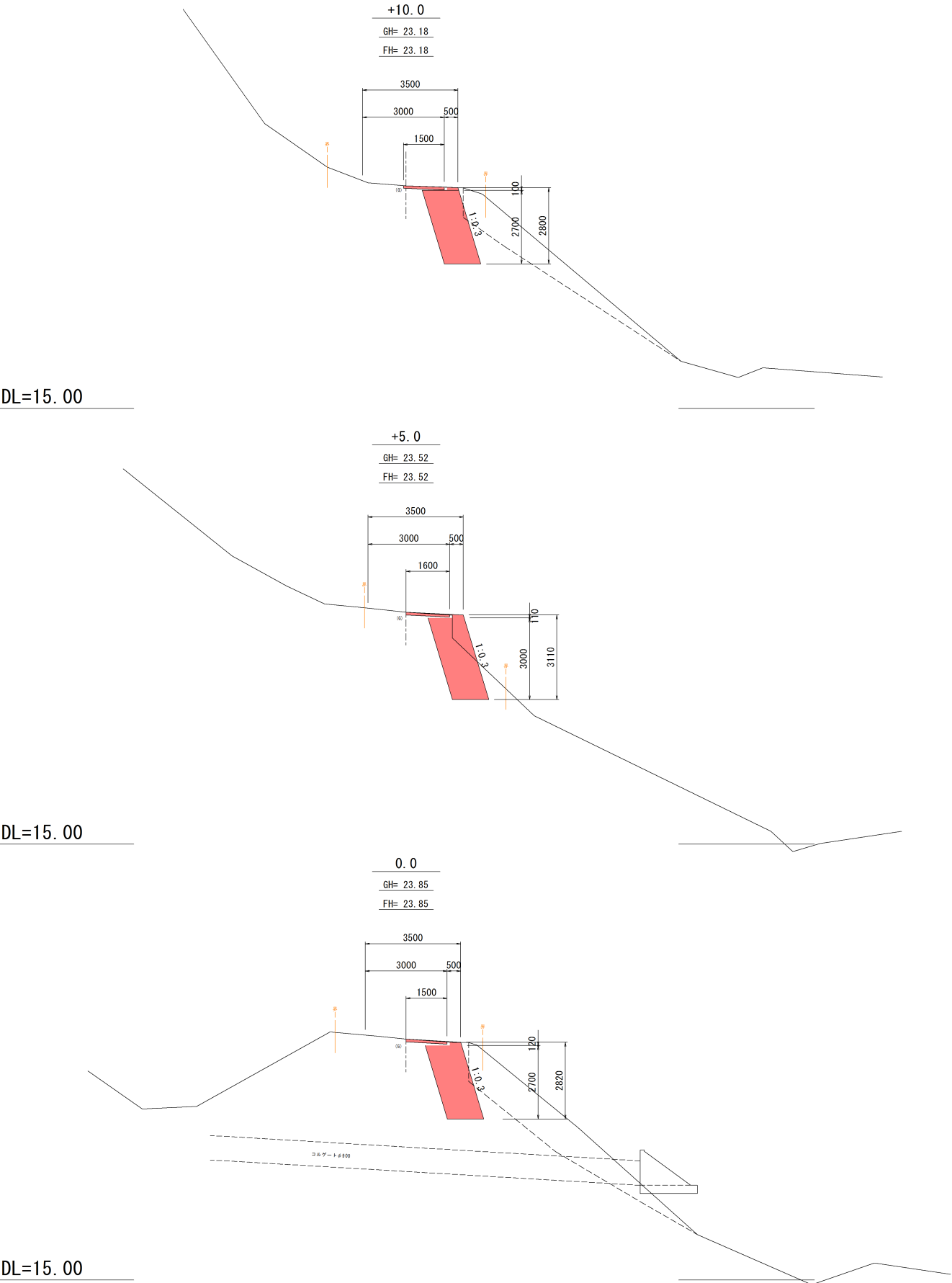

岩 手 県 釜 石 市		1 災 209 号
二級市道水海線	水海の7	
全2枚中の 2	横 断 図 (1/1)	
令 和 2 年 度		
二級市道水海線道路災害復旧 (1災209号水海の7) 工事		
縮 尺	1 : 1 0 0	

平面図

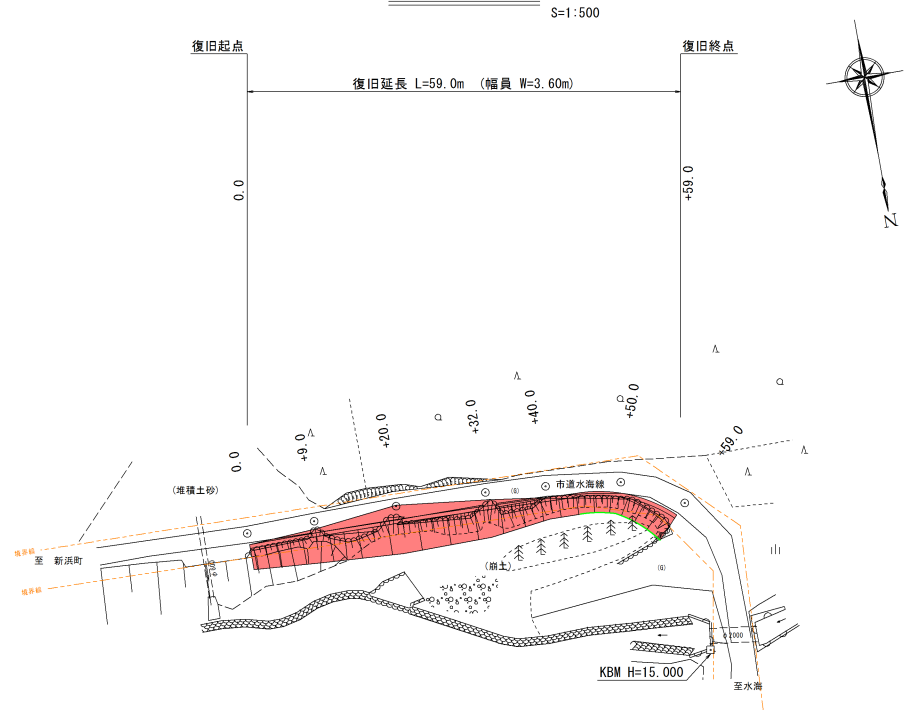

縦断面図

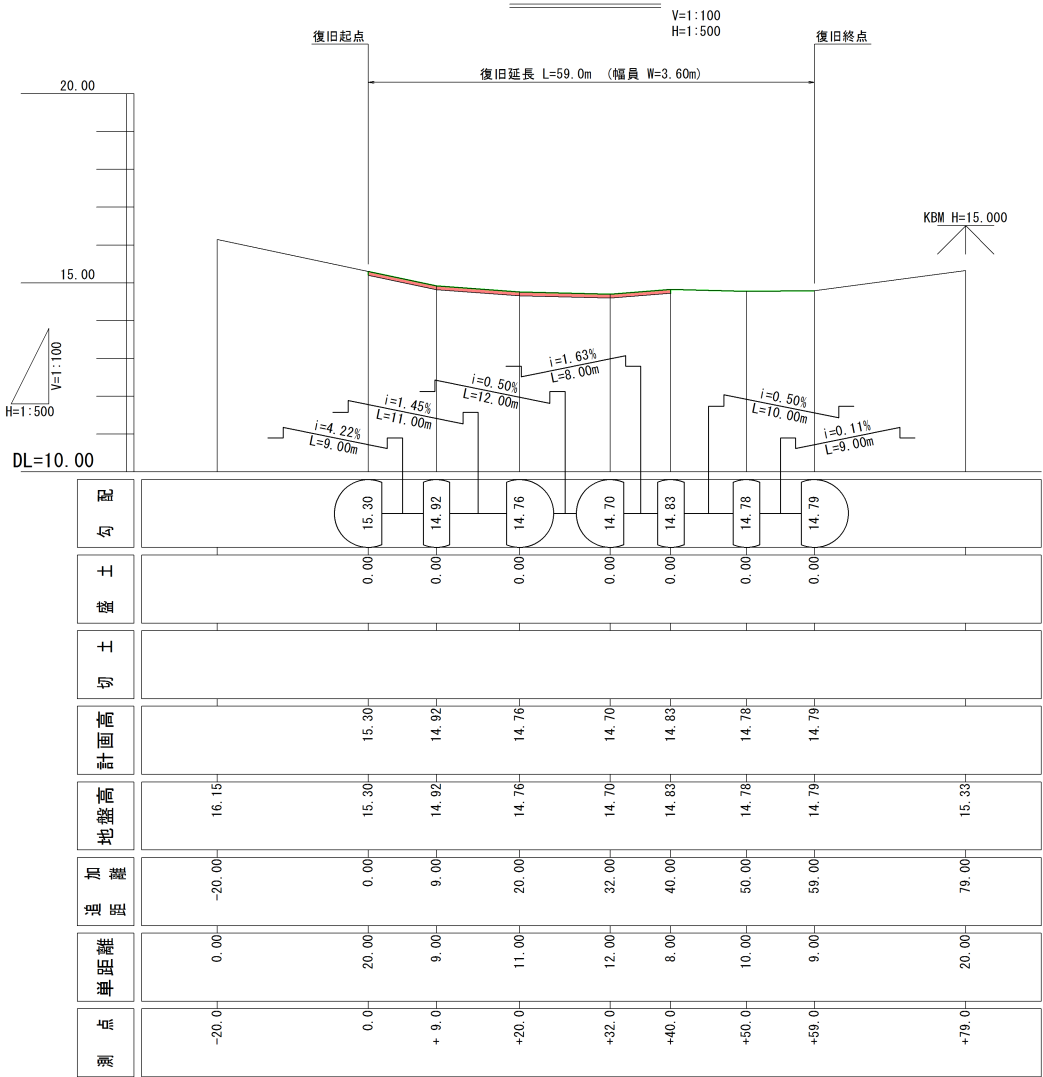

標準横断面図

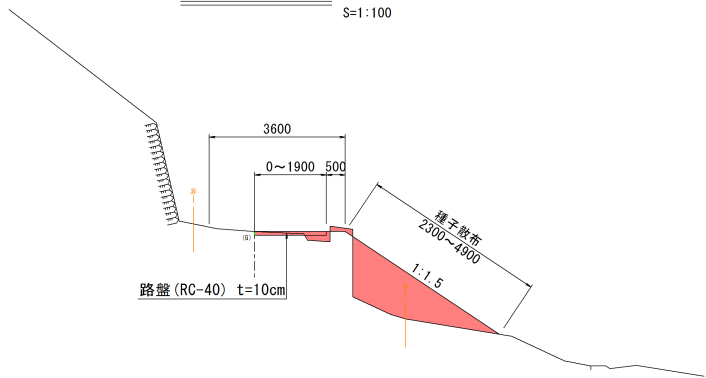

路盤展開図

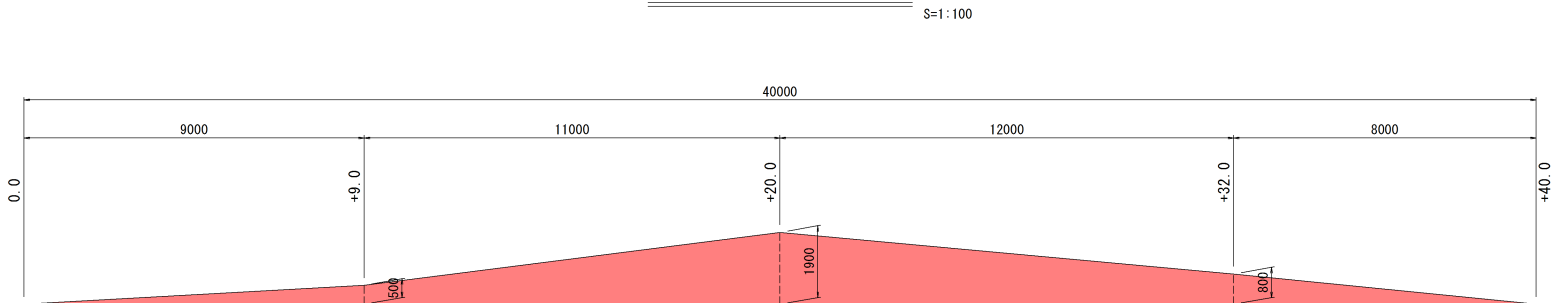

法面展開図

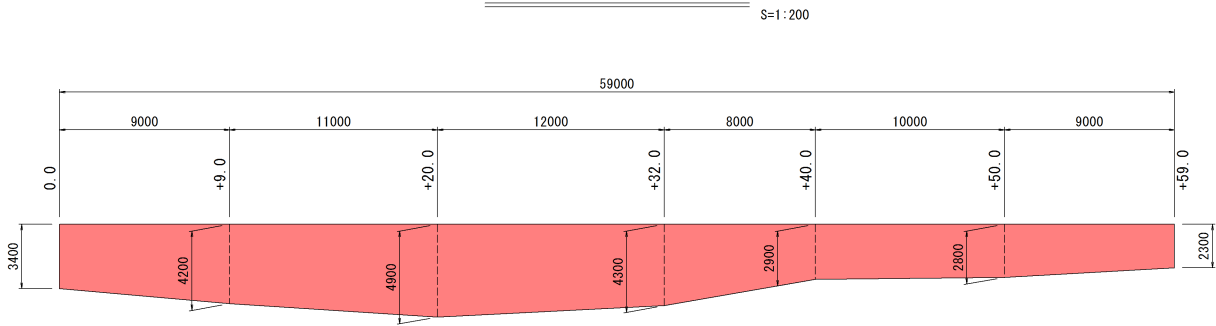

岩 手 県 釜 石 市		1 災
二級市道水海線	水海の8	
全2枚中の1	平面図、縦断面図・標準横断面図 ・路盤展開図・法面展開図	210 号
令和2年度		
二級市道水海線道路災害復旧(1災210号水海の8)工事		
縮尺	図示	

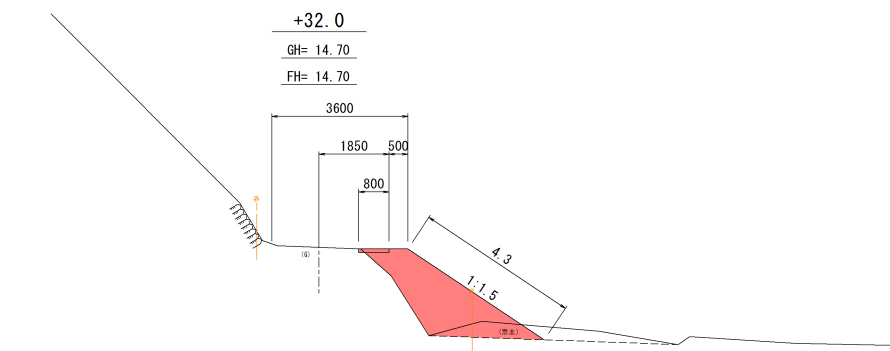

DL=10.00

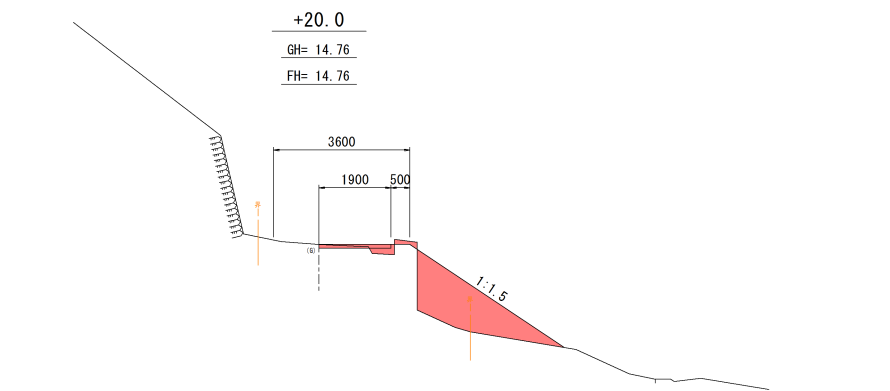

DL=10.00

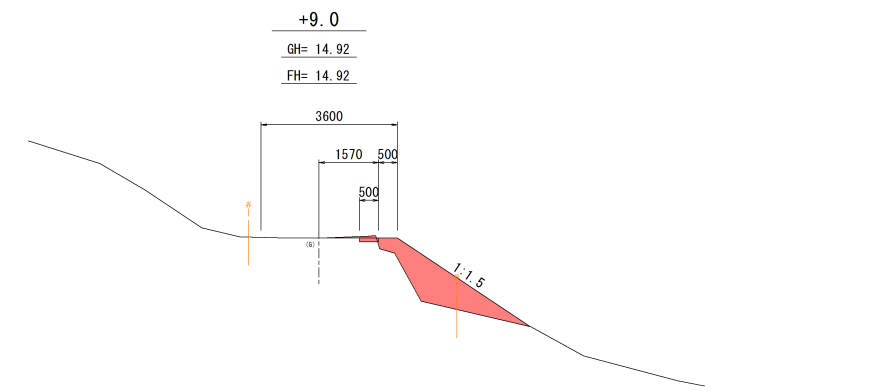

DL=10.00

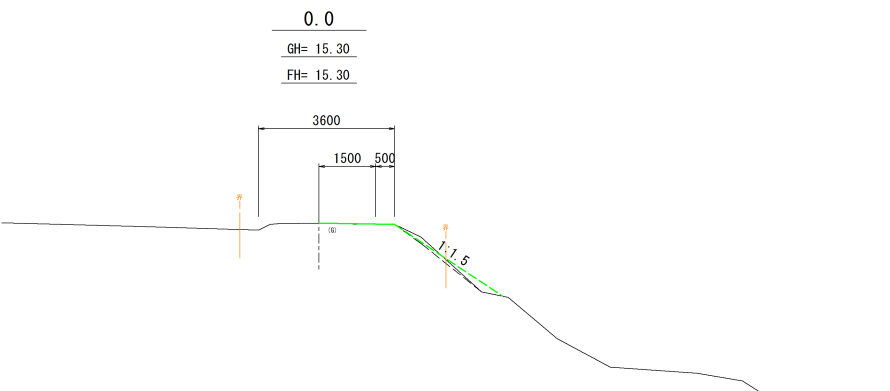

DL=10.00

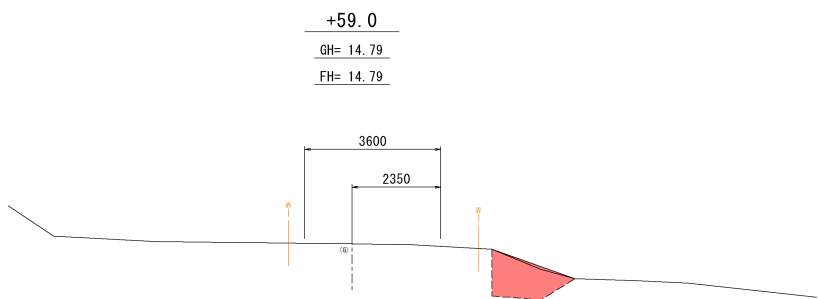

DL=10.00

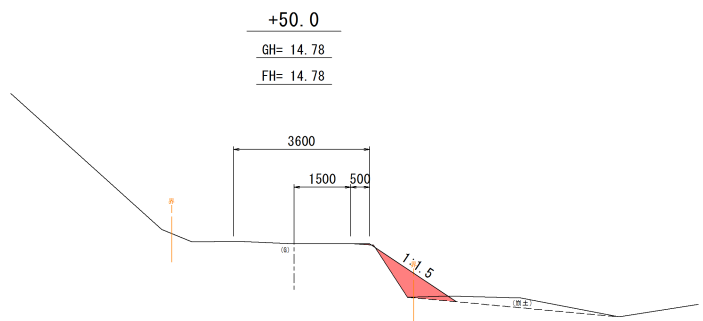

DL=10.00

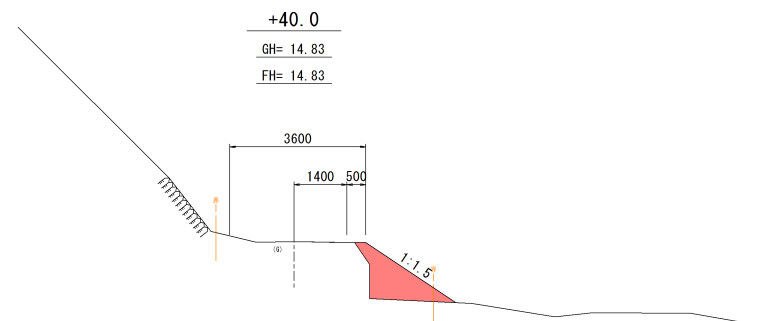

DL=10.00

岩 手 県 釜 石 市		1 災
二級市道水海線	水海の8	
全2枚中の 2	横 断 図 (1/1)	210 号
令 和 2 年 度		
二級市道水海線道路災害復旧 (1災210号水海の8) 工事		
縮 尺	1 : 1 0 0	