



上平田ニュータウン改良住宅
外壁等改修（電気設備）工事

図 番	区 分	図 面 内 容
E－1	電 気	電気設備特記仕様書
E－2	電 気	配置図・付近見取図
E－3	電 気	新設引込開閉器盤、電話端子盤結線図
E－4	電 気	1 階電灯、動力、弱電設備配線図
E－5	電 気	E V 棟 1 ～ 5 階電灯、動力、弱電設備配線図
E－6	電 気	E V 棟 1 ～ 5 階火災報知設備配線図

訂 正	年 月 日	 岩手県釜石市小佐野町2-4-15 TEL 0193-23-9970 Fax 0193-23-1120 (有)アルファシステム 一級建築士事務所（岩手県知事）登録お（2204）第1003号 管理建築士 一級建築士（大臣）登録 第234581号 柏館 旨緒	設計年月日 R2 . 9 . 1	設計	検図	承認印	工事名称 上平田ニュータウン改良住宅外壁等改修（電気設備）工事		図面番号 —
	年 月 日				製図 A 2 (A3印刷：71%縮小)	承認年月日	図面名称 図 面 リ ス ト	縮尺 Non	
備 考									

[illegible]

訂 正	年 月 日	<div></div> <div>岩手県釜石市小佐野町2-4-15 Tel. 0193-23-9970 Fax 0193-23-1120</div> <div>(有)アルファースシステム</div> <div>一級建築士事務所（岩手県知事）登録お（2204）第1003号 管理建築士</div> <div>一級建築士 （大臣）登録 第234581号 柏館 旨緒</div>	設計年月日	設計	検図	承認印	工事名称		図面番号
	年 月 日		R2 . 9 . 1					上平田ニュータウン改良住宅外壁等改修（電気設備）工事	
備 考					製図 A 2 (A3印刷：71%縮小)	承認年月日	図面名称		E — 1
							電気設備工事特記仕様書		
							縮尺 NO SCALE		



Site plan showing building layout and boundaries:

- Top Boundary:** 市道 上平田ニュータウン5号線 (Municipal Road, Joheita New Town No. 5 Line) at GL+800.
- Top Left:** 6,000 (Dimension).
- Top Center:** 30,000 道路境界線 (30,000 Road Boundary Line).
- Top Right:** 既存建物 (Existing Building), 自転車置場 (Bicycle Parking).
- Center:** 増築建物 (Addition Building), 既存建物 B号棟 (Existing Building B), 既存建物 A号棟 (Existing Building A).
- Left Side:** 隣地境界線 (Adjacent Land Boundary Line), 隣地 (Adjacent Land), 2F以上延焼ライン (2F or more fire spread line), 1F延焼ライン (1F fire spread line).
- Right Side:** 平田上中島線 (Heiwa Joheita Nakajima Line), 市道 (Municipal Road), 73,220 (Dimension), 道路境界線 (Road Boundary Line), 8,225 (Dimension), 16,000 (Dimension).
- Bottom:** 既存建物 (Existing Building), 自転車置場 (Bicycle Parking), D号棟 (Building D), 既存建物 (Existing Building), C号棟 (Building C), 隣地境界線 (Adjacent Land Boundary Line), 隣地 (Adjacent Land), GL-4000.

訂 正	年 月 日	 岩手県釜石市小佐野町2-4-15 TEL 0193-23-9970 Fax 0193-23-1120 (有)アルファークシステム 一級建築士事務所（岩手県知事）登録お（2204）第1003号 管理建築士 一級建築士 （大臣）登録 第234581号 柏館 旨緒	設計年月日 R2 . 9 . 1	設計	検図	承認印	工事名称 上平田ニュータウン改良住宅外壁等改修（電気設備）工事		図面番号 E — 2
	年 月 日						製図 A 2 (A3印刷：71%縮小)	承認年月日 . . .	
備 考									

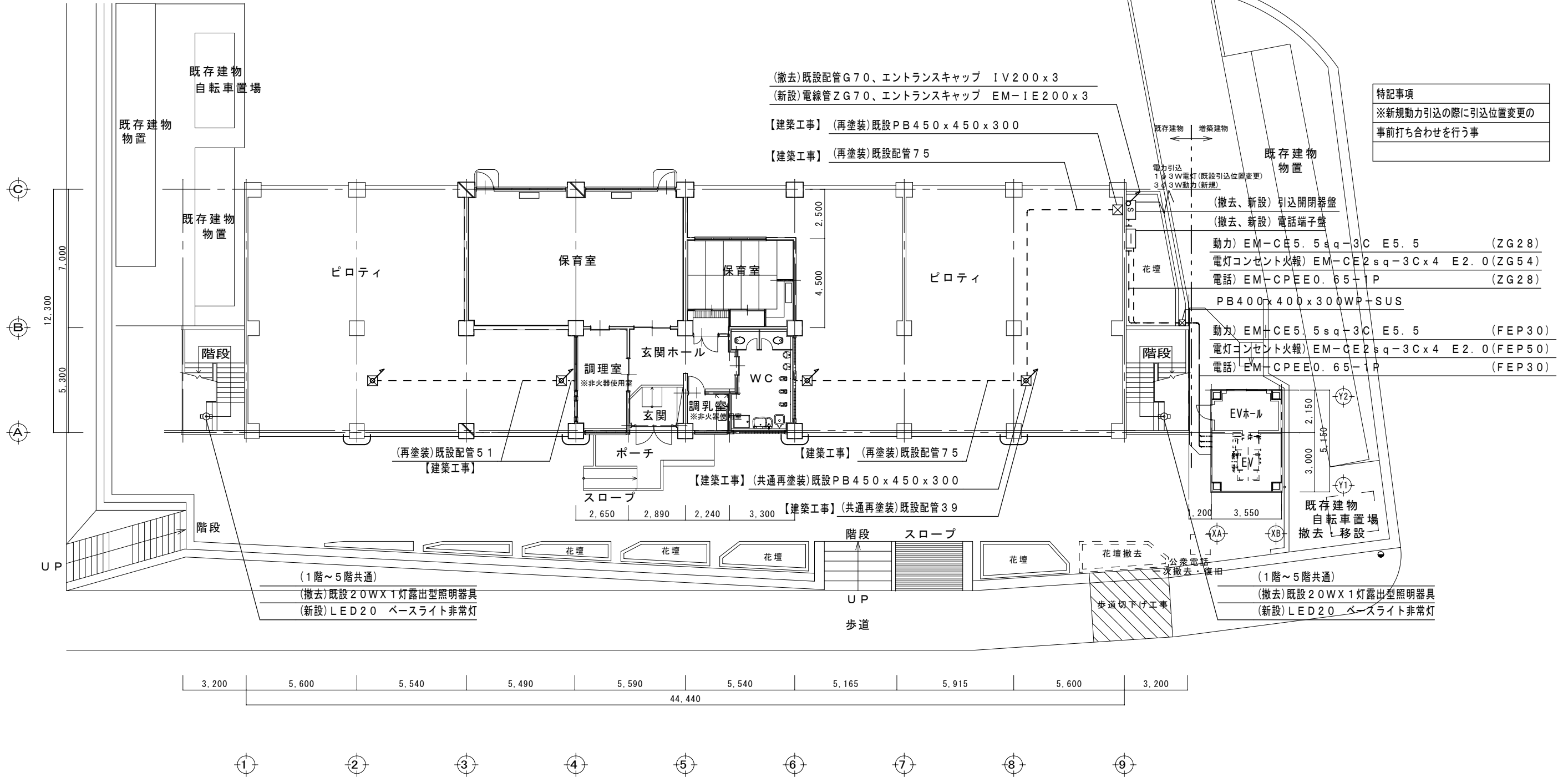

訂 正	年 月 日	 岩手県金石市小佐野町2-4-15 TEL 0193-23-9970 Fax 0193-23-1120 (有)アルファースシステム 一級建築士事務所（岩手県知事）登録お（2204）第1003号 管理建築士 一級建築士（大臣）登録 第234581号 柏館 旨緒	設計年月日 R2 . 9 . 1	設計	検図	承認印	工事名称 上平田ニュータウン改良住宅外壁等改修（電気設備）工事	図面番号
	年 月 日						図面名称 1 階電灯、動力、弱電設備配線図	縮尺 1/150
備 考					製図 A 2 (A3印刷：71%縮小)	承認年月日 .		

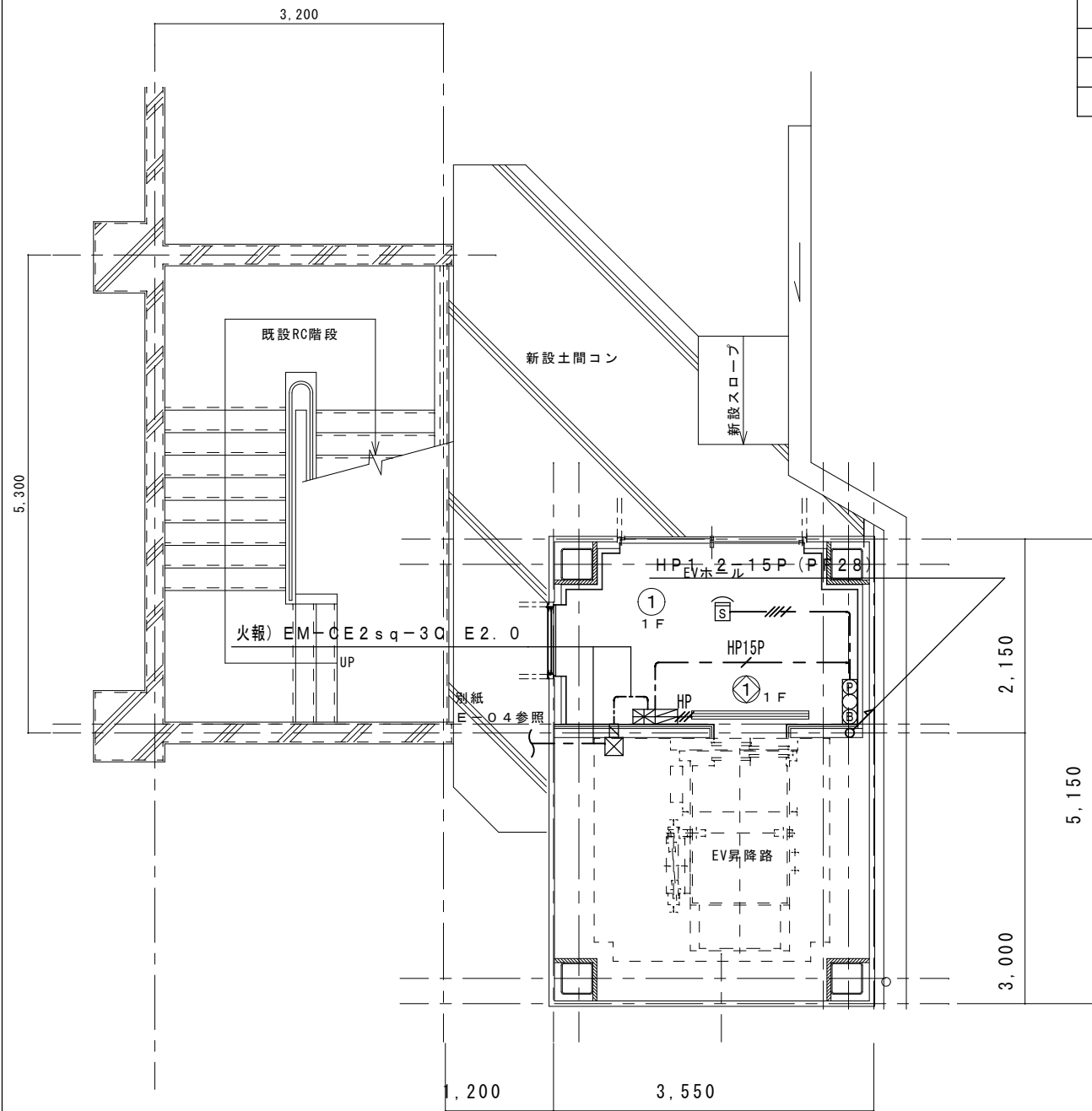
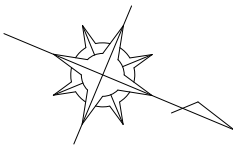

1 階 EV棟 平面図 1 : 5 0

特記事項		
図中特記なき記号は下記による。		
— HP15P	EM-HP 1. 2-15 P	電線管E39
— HP6C	EM-HP 1. 2-6 C	電線管E25
- - # - -	EM-HP 1. 2-2 C	電線管E25
— # —	EM-HP 1. 2-2 C	天井ころがし
— # —	EM-HP 1. 2-3 C	天井ころがし
— # —	EM-HP 1. 2-4 C	天井ころがし
⊠	P型2級 複合型受信機 5L+5L	
⊠	機器収納箱 P型2級 (発信機・表示灯・ベル) 収納	
⊠	光電式スポット型感知器 2種 埋込型	
⊠	光電式スポット型感知器 3種 埋込型	
⊠	光電式スポット型感知器 3種 露出型	
⊠	防火戸用自動開閉装置	
⊠	警戒区域番号	

防火区画貫通処理

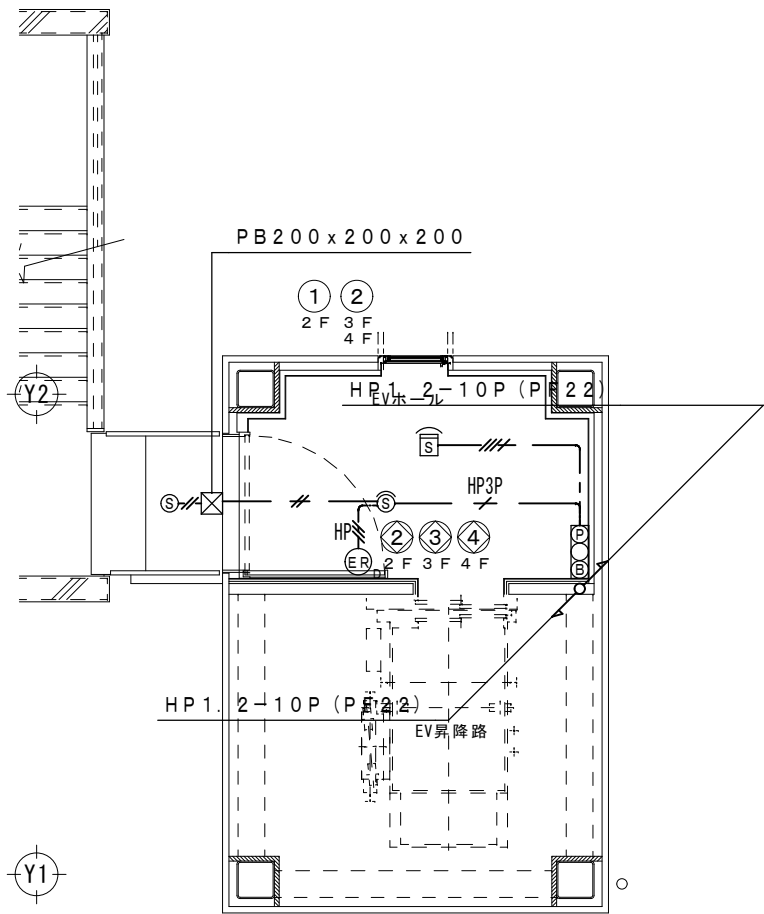

2 ~ 4 階 EV棟 平面図 1 : 5 0

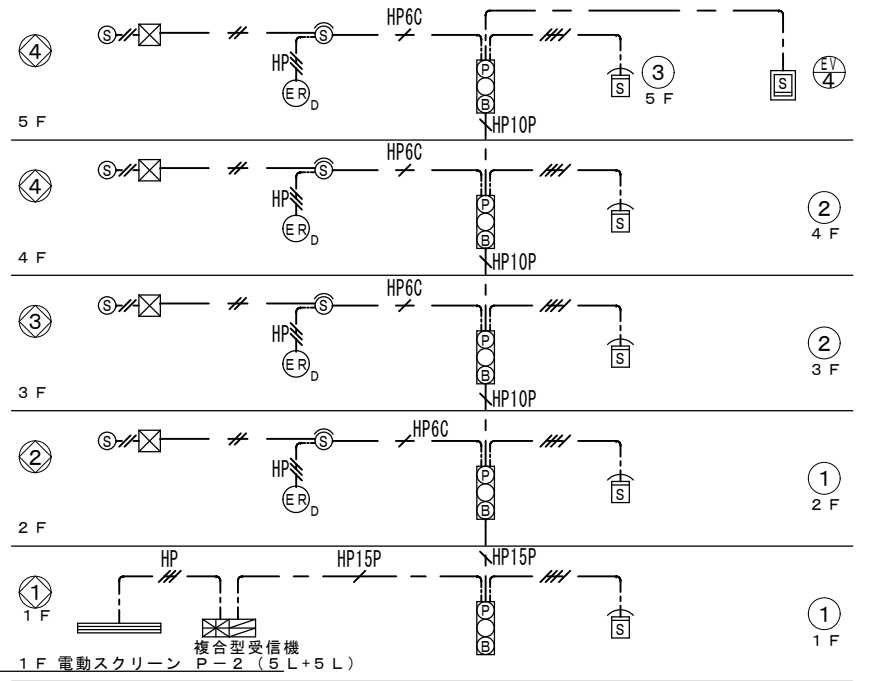

5 階 EV棟 平面図 1 : 5 0