

# 上平田川(1災266号上平田)・オキナ沢川(1災533号上平田の3)河川災害復旧工事

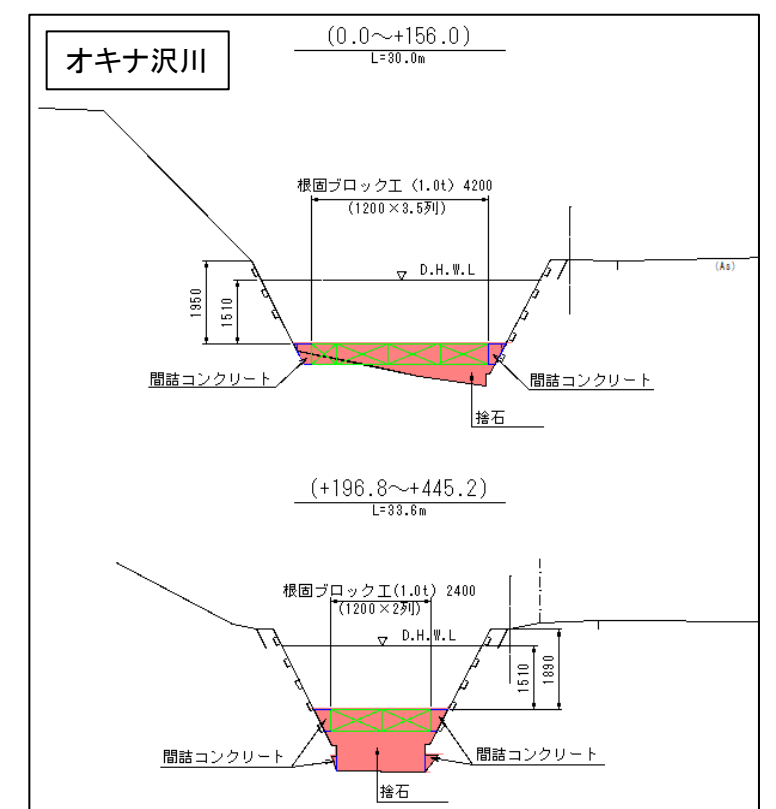

# 上平田川河川災害復旧(1災266号上平田)工事

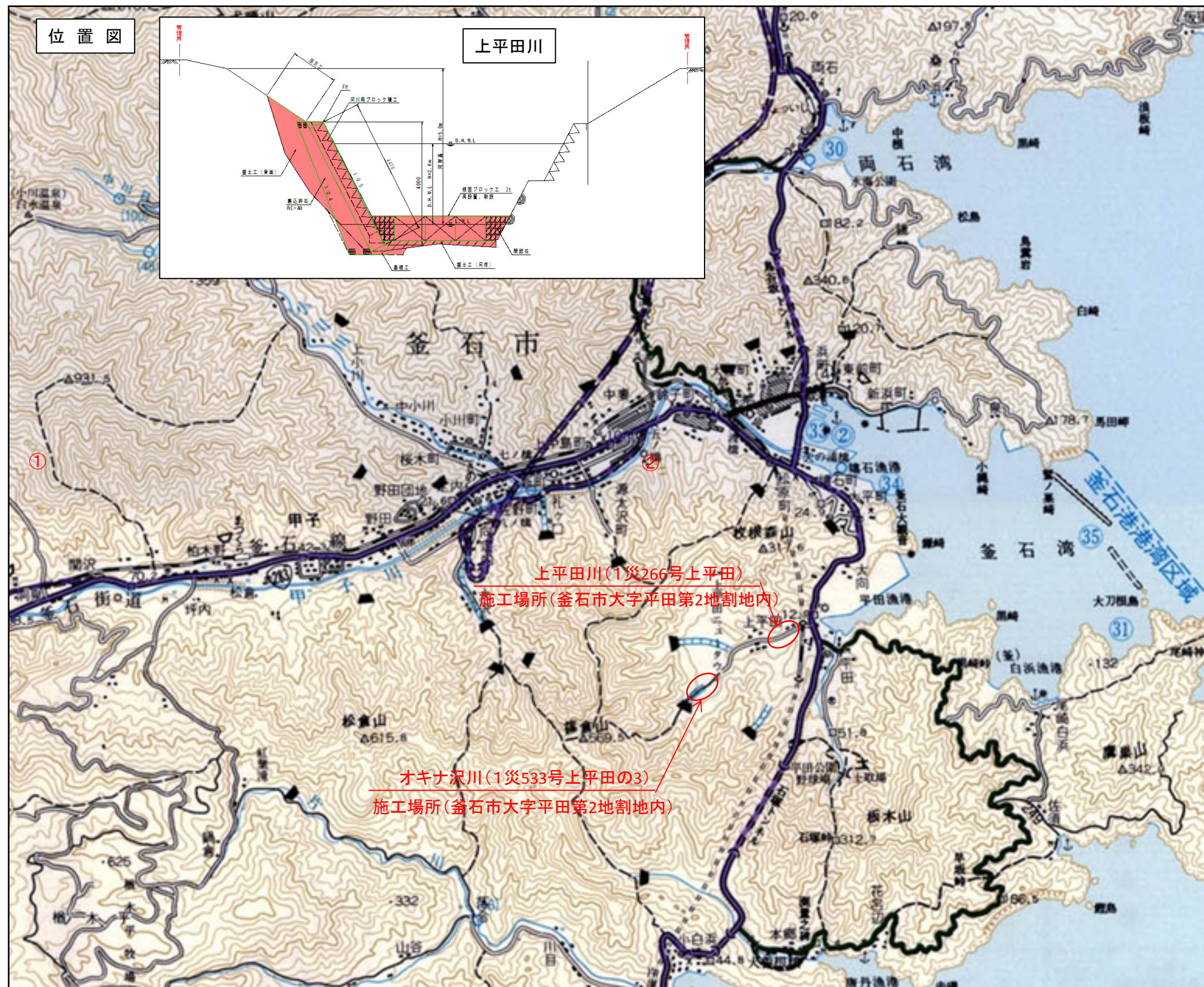
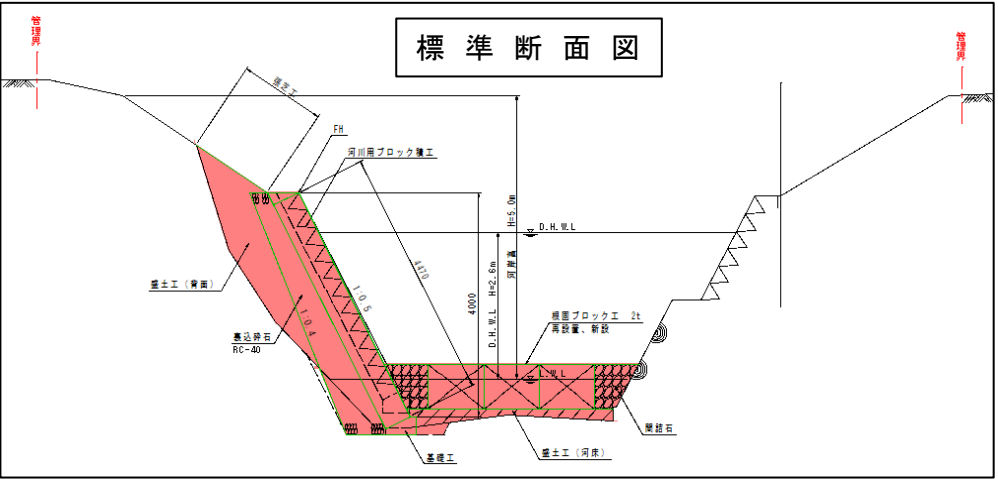
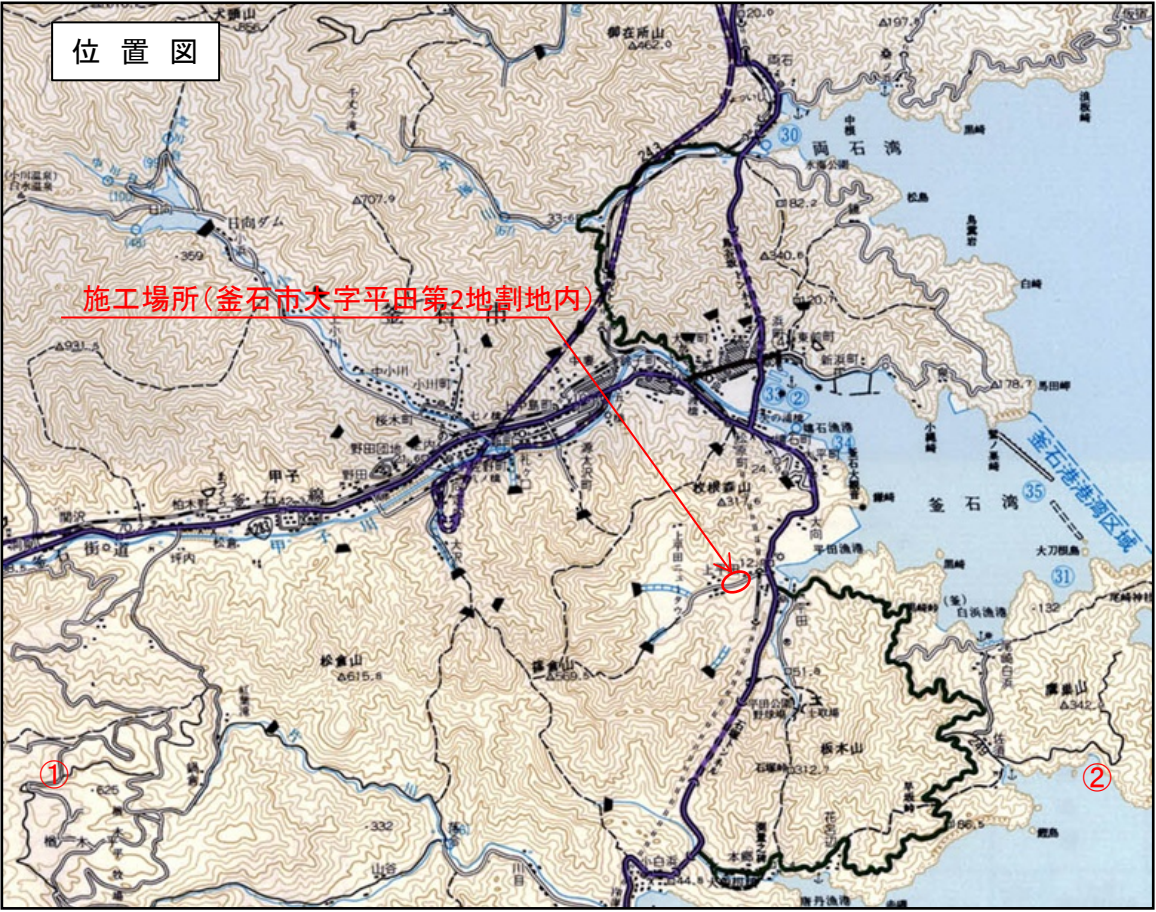

平面図

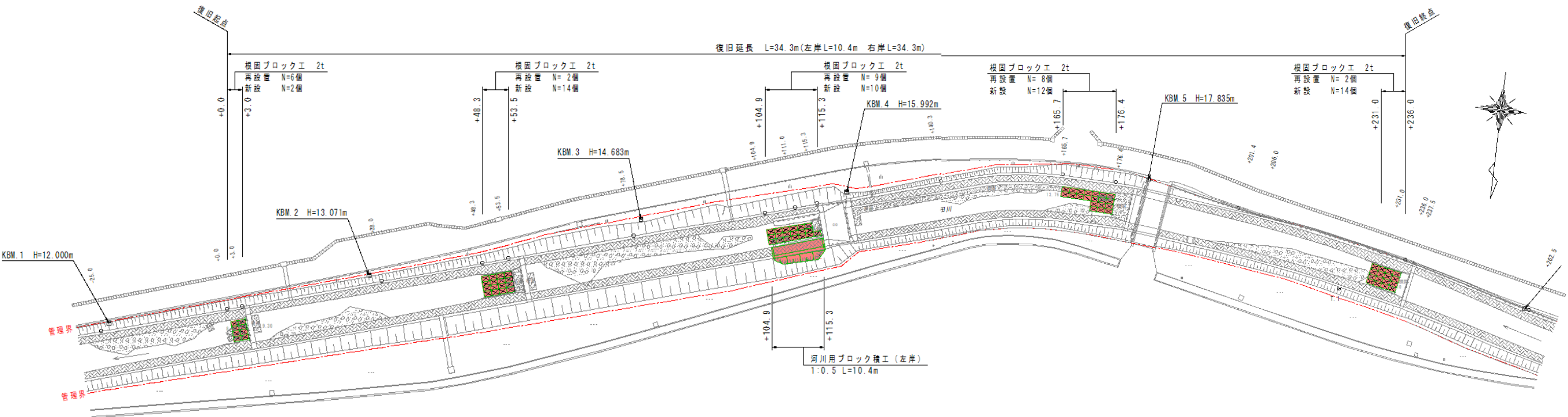

平 面 図 S=1:500 準用河川 上平田川（上平田）

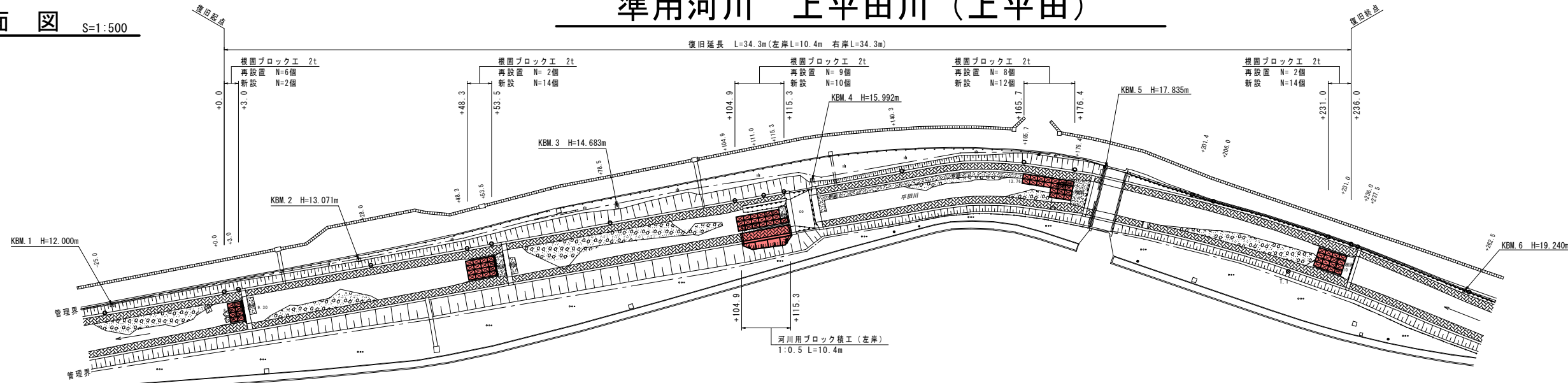

縦 断 図 V=1:100 H=1:500

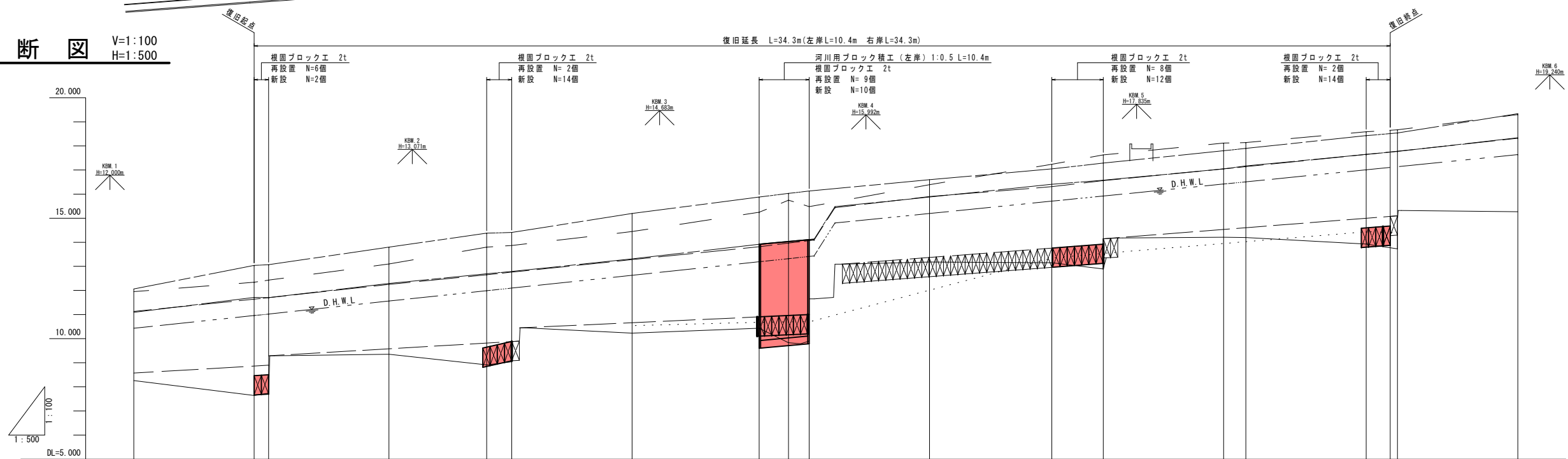

- 凡 例
- 最深河床
  - - - 水位
  - - - 右岸地盤
  - - - 左岸地盤
  - - - 右岸護岸
  - - - 左岸護岸
  - - - 被災水位高
- 2019年11月5日測量

| 標準高 |      | 8.865  | 8.900  | 9.290  | 9.583  | 9.820  | 9.881  | 10.664 | 10.905  | 10.961  | 11.000  | 13.371  | 13.760  | 13.924  | 14.150  | 14.539  | 14.610  | 14.999  | 15.077  |
|-----|------|--------|--------|--------|--------|--------|--------|--------|---------|---------|---------|---------|---------|---------|---------|---------|---------|---------|---------|
| 計   | 満水勾配 | 10.430 |        |        |        |        |        |        |         | 13.410  | 14.810  |         |         |         |         |         |         |         | 17.640  |
|     | 河床勾配 | 8.572  | 8.900  | 9.290  | 9.583  | 9.820  | 9.881  | 10.664 | 10.905  | 10.961  | 11.000  | 13.371  | 13.760  | 13.924  | 14.150  | 14.539  | 14.610  | 14.999  | 15.077  |
|     | 堤防高  |        |        |        |        |        |        |        |         |         |         |         |         |         |         |         |         |         |         |
|     | 満水位  | 10.430 | 10.960 | 11.020 | 11.560 | 11.990 | 12.100 | 12.630 | 13.190  | 13.320  | 13.410  | 15.200  | 15.710  | 15.920  | 16.420  | 16.510  | 17.010  | 17.140  | 17.640  |
| 現   | 右岸地盤 | 11.950 | 12.340 | 12.430 | 13.100 | 13.800 | 13.870 | 14.450 | 15.250  | 15.750  | 15.480  | 16.390  | 17.240  | 17.630  | 18.120  | 18.140  | 18.590  | 19.300  | 19.300  |
|     | 左岸地盤 | 12.060 | 13.040 | 13.070 | 13.800 | 14.380 | 14.410 | 15.200 | 15.880  | 16.030  | 16.130  | 16.600  | 17.050  | 17.290  | 17.800  | 17.900  | 18.430  | 19.340  | 19.340  |
|     | 低水位  |        |        |        |        |        |        |        |         |         |         |         |         |         |         |         |         |         |         |
|     | 河床高  | 8.260  | 7.640  | 7.740  | 9.350  | 8.910  | 9.040  | 10.230 | 10.430  | 9.830   | 9.900   | 13.180  | 13.150  | 12.890  | 14.210  | 14.200  | 13.930  | 13.790  | 15.270  |
| 測   | 追加距離 | 25.000 | 0.000  | 3.000  | 28.000 | 48.300 | 53.500 | 78.500 | 104.900 | 111.000 | 115.300 | 140.300 | 165.700 | 176.400 | 201.400 | 206.000 | 231.000 | 236.000 | 262.500 |
|     | 岸距離  | 25.000 | 0.000  | 3.000  | 25.000 | 20.300 | 5.200  | 25.000 | 26.400  | 6.100   | 4.300   | 25.000  | 25.400  | 10.700  | 25.000  | 4.600   | 25.000  | 5.000   | 25.000  |
|     | 測 点  | -25.0  | +0.0   | +3.0   | +28.0  | +48.3  | +53.5  | +78.5  | +104.9  | +111.0  | +115.3  | +140.3  | +165.7  | +176.4  | +201.4  | +206.0  | +231.0  | +236.0  | +262.5  |
|     | 測 点  | -25.0  | +0.0   | +3.0   | +28.0  | +48.3  | +53.5  | +78.5  | +104.9  | +111.0  | +115.3  | +140.3  | +165.7  | +176.4  | +201.4  | +206.0  | +231.0  | +236.0  | +262.5  |

準用河川 上平田川（上平田）

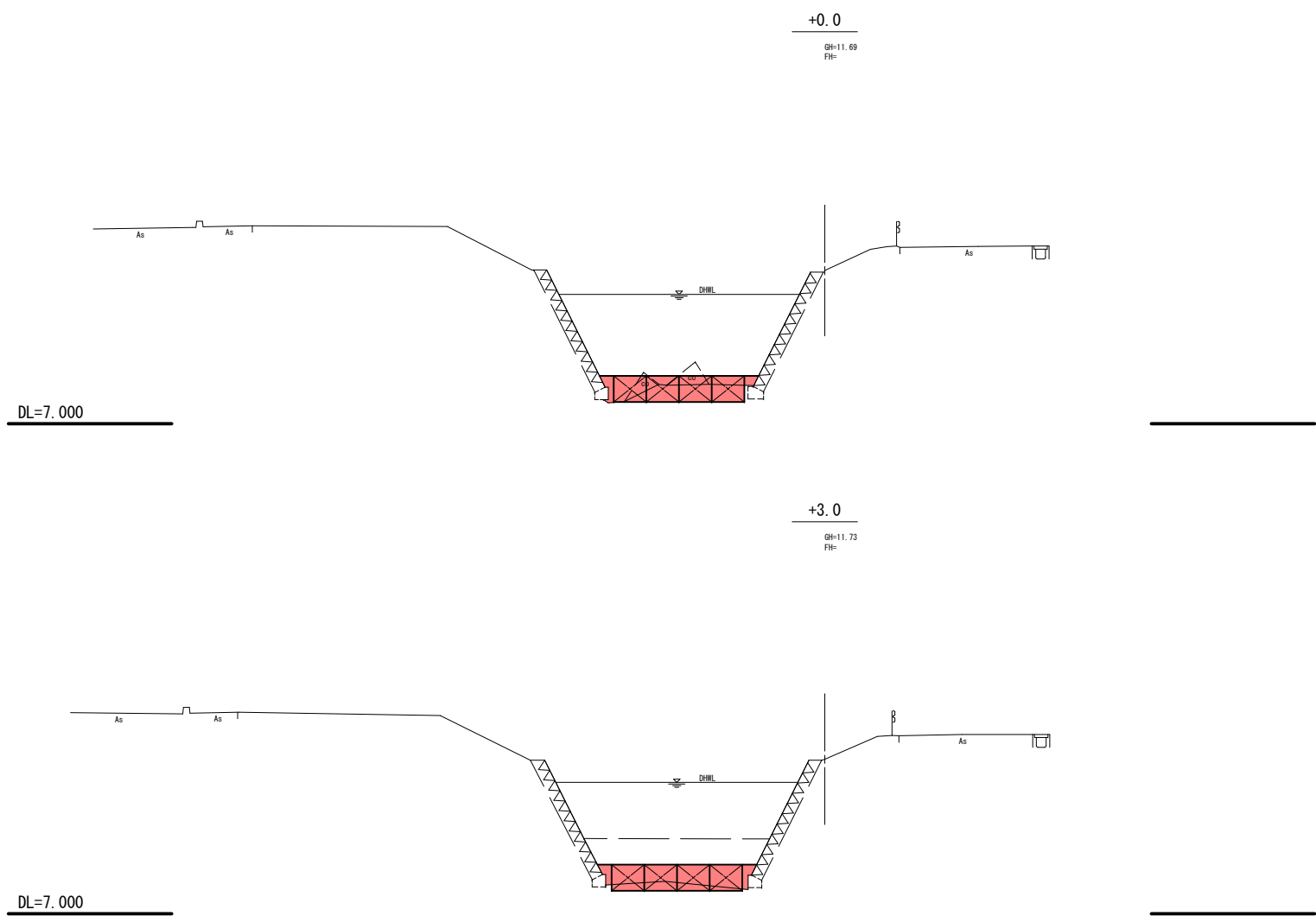

| 岩 手 県 釜 石 市             |          | 1<br>災<br><br><br>266<br>号 |
|-------------------------|----------|----------------------------|
| 準用河川 上平田川               | 上 平 田    |                            |
| 全 8 枚中の 2 枚             | 横断図(1/5) |                            |
| 令 和 2 年 度               |          |                            |
| 上平田川河川災害復旧（1災266号上平田）工事 |          | 266<br>号                   |
| 縮 尺                     | S=1：100  |                            |

準用河川 上平田川（上平田）

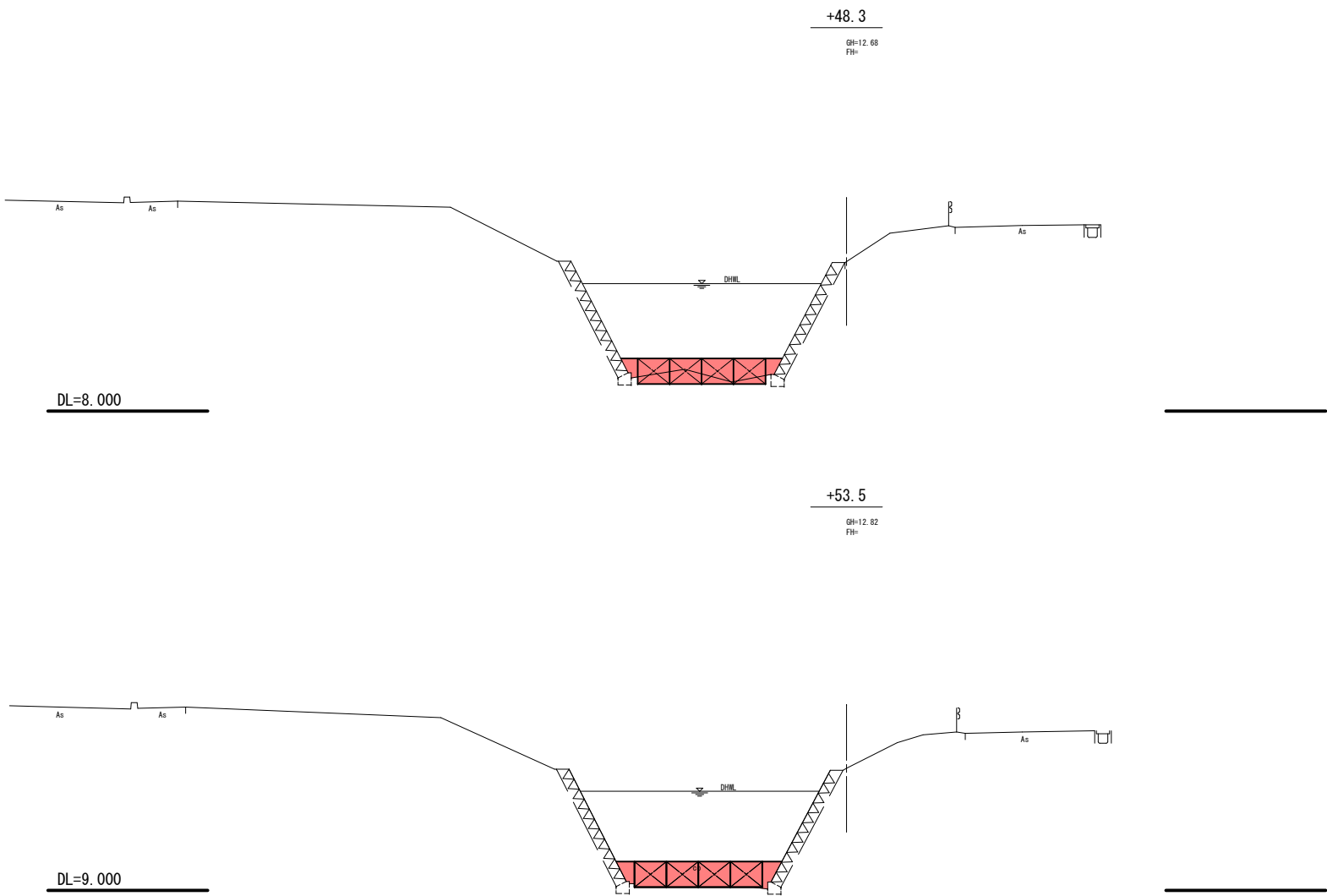

| 岩 手 県 釜 石 市             |               | 1<br>災<br><br>266<br>号 |
|-------------------------|---------------|------------------------|
| 準用河川 上平田川               | 上 平 田         |                        |
| 全 8 枚中の 3 枚             | 横断図 (2/5)     |                        |
| 令 和 2 年 度               |               | 266<br>号               |
| 上平田川河川災害復旧（1災266号上平田）工事 |               |                        |
| 縮 尺                     | S = 1 : 1 0 0 |                        |

準用河川 上平田川（上平田）

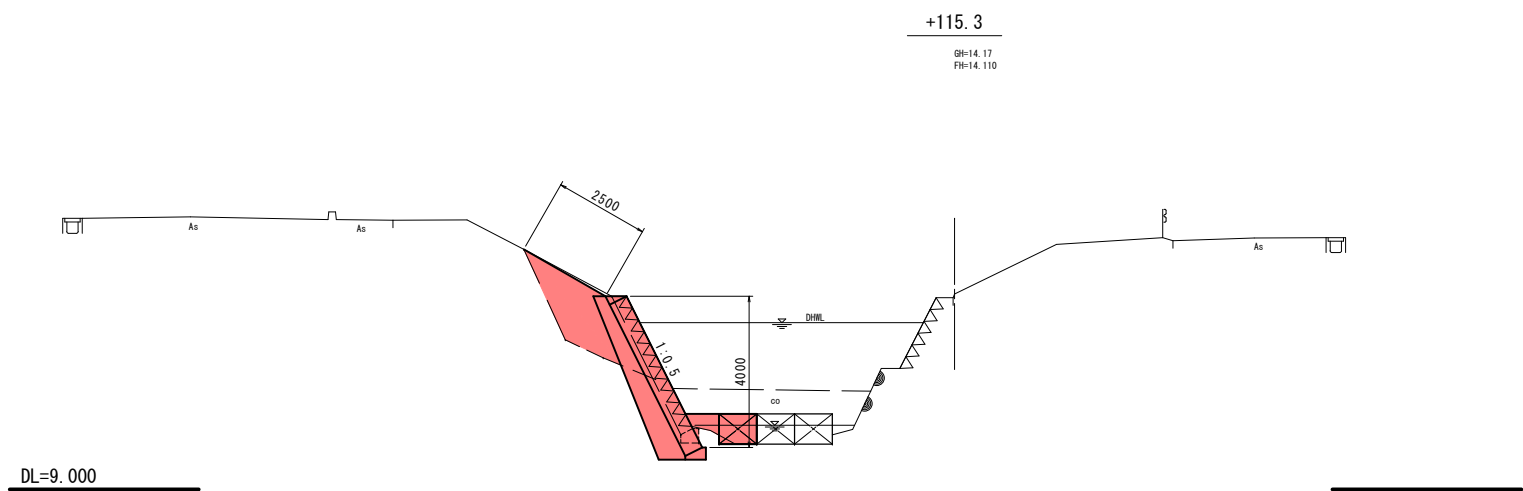
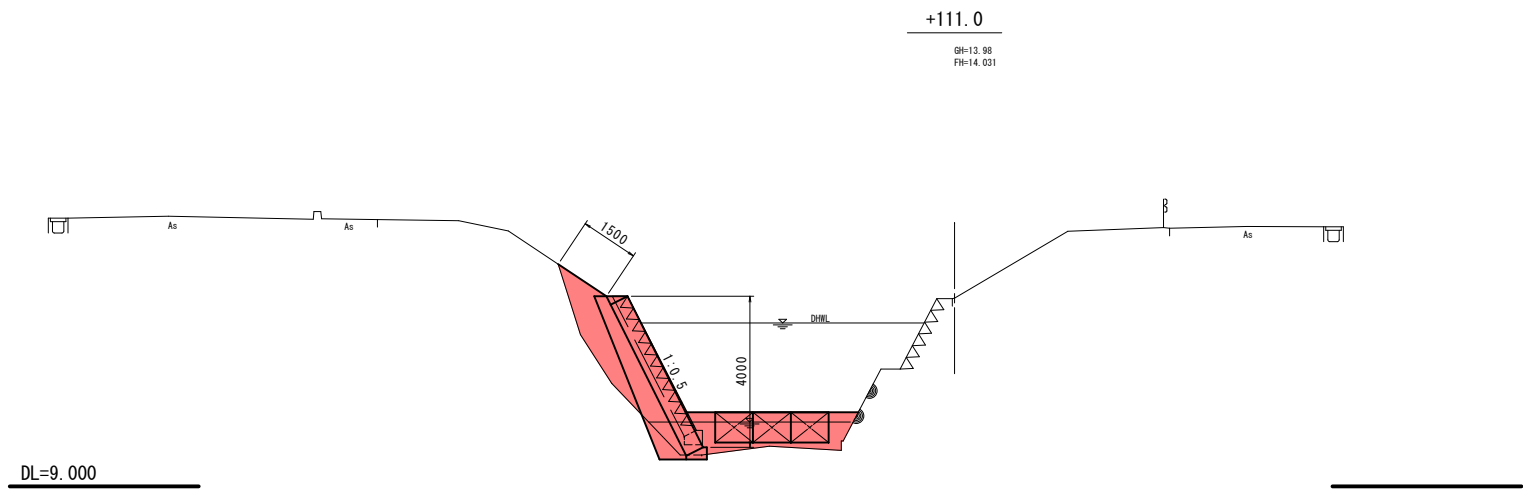
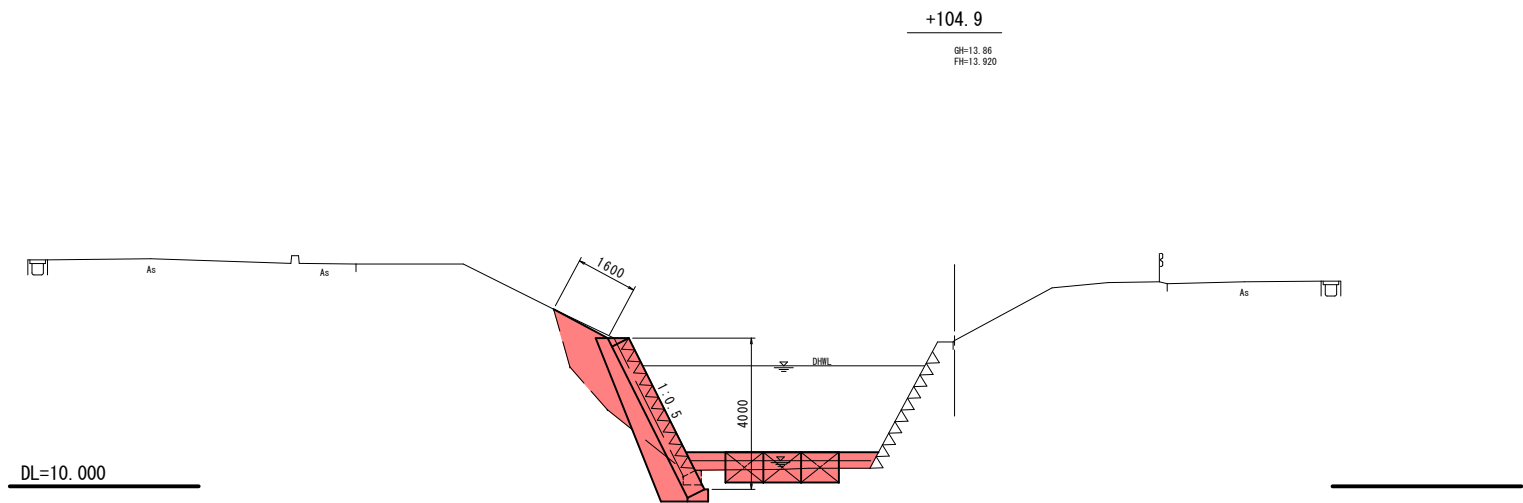

| 岩手県釜石市                  |           | 1<br>災<br><br>266<br>号 |
|-------------------------|-----------|------------------------|
| 準用河川 上平田川               | 上平田       |                        |
| 全 8 枚中の 4 枚             | 横断図 (3/5) |                        |
| 令和 2 年 度                |           | 266<br>号               |
| 上平田川河川災害復旧（1災266号上平田）工事 |           |                        |
| 縮尺                      | S＝1：100   |                        |

準用河川 上平田川（上平田）

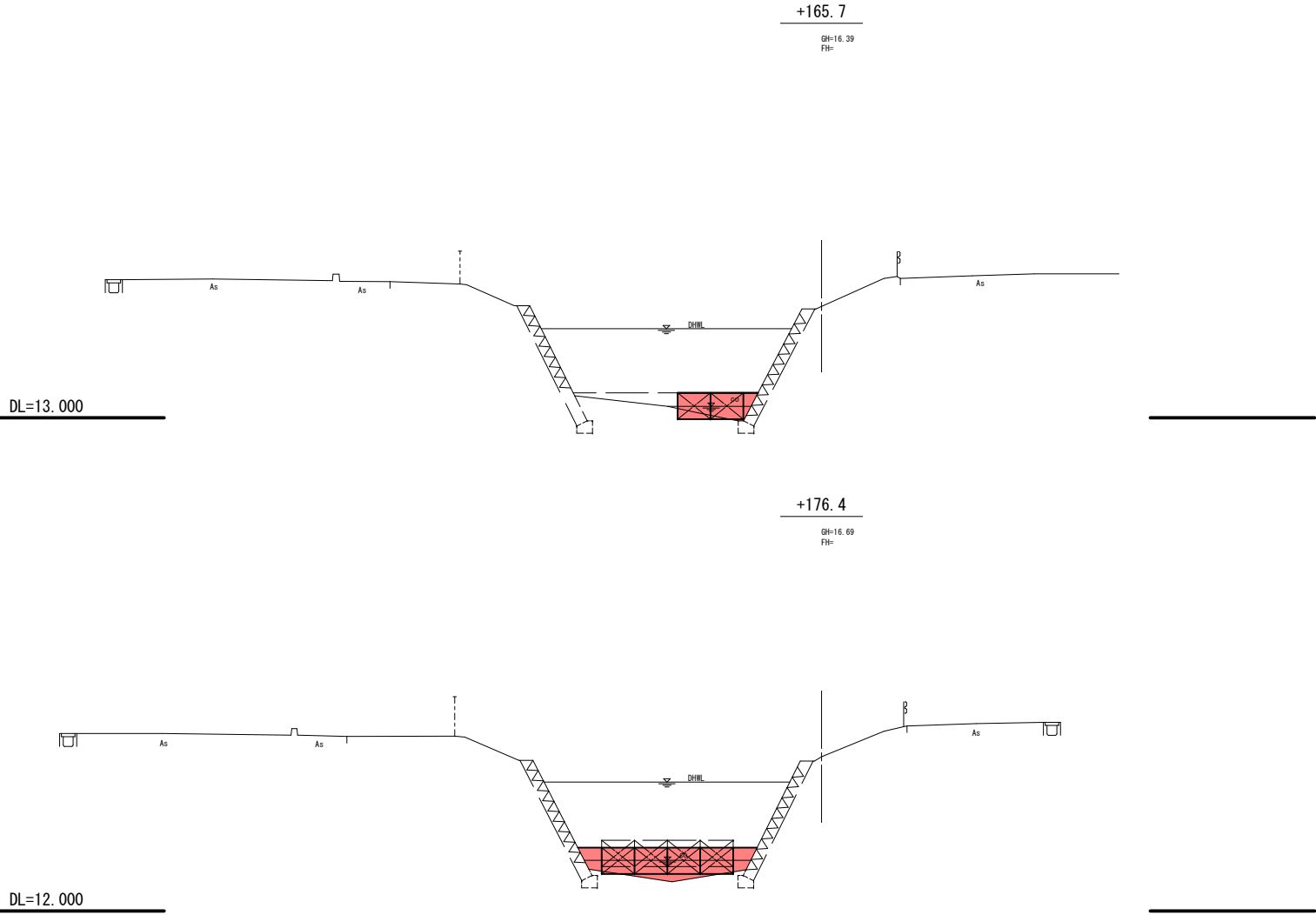

| 岩 手 県 釜 石 市             |           | 1<br>災<br><br>266<br>号 |
|-------------------------|-----------|------------------------|
| 準用河川 上平田川               | 上 平 田     |                        |
| 全 8 枚 中 の 5 枚           | 横断図 (4/5) |                        |
| 令 和 2 年 度               |           | 266<br>号               |
| 上平田川河川災害復旧（1災266号上平田）工事 |           |                        |
| 縮 尺                     | S=1：100   |                        |

準用河川 上平田川（上平田）

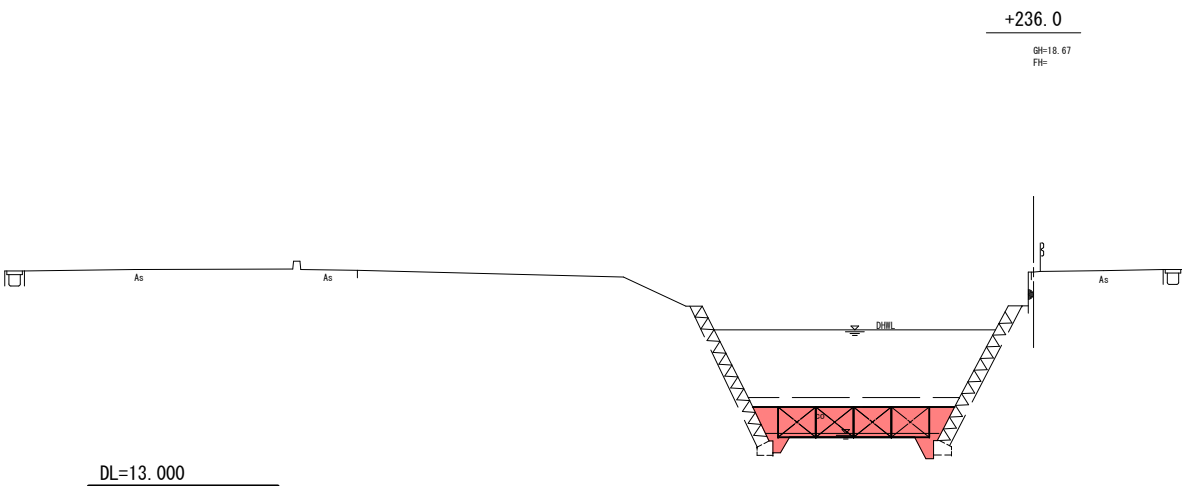
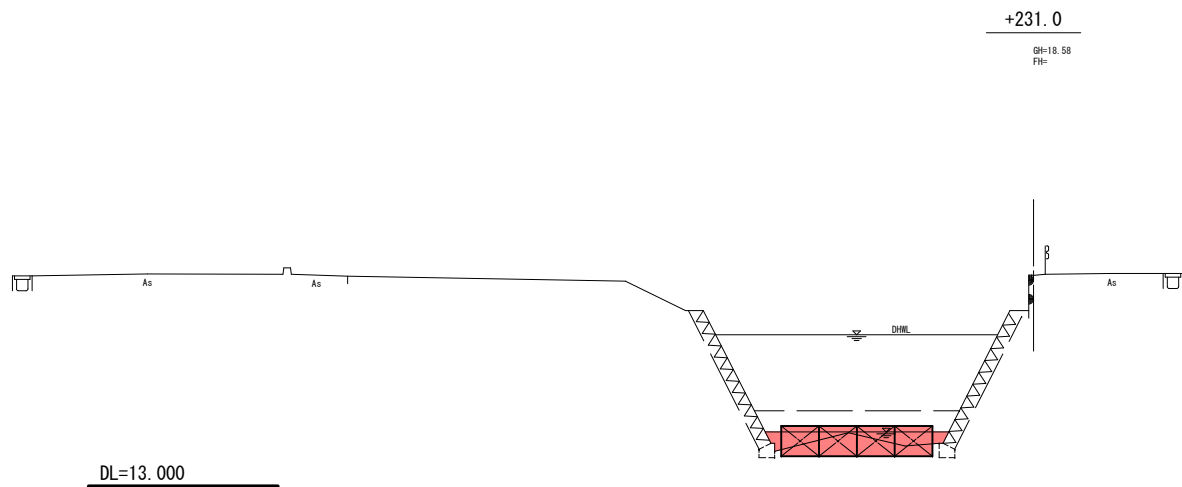

| 岩 手 県 釜 石 市             |          | 1<br>災<br><br>266<br>号 |
|-------------------------|----------|------------------------|
| 準用河川 上平田川               | 上 平 田    |                        |
| 全 8 枚中の 6 枚             | 横断図(5/5) |                        |
| 令 和 2 年 度               |          | 266<br>号               |
| 上平田川河川災害復旧（1災266号上平田）工事 |          |                        |
| 縮 尺                     | S=1：100  |                        |

準用河川 上平田川（上平田）

標準断面図

S=1:50

河川用ブロック積工 1:0.5

(裏コン無、基礎工有)

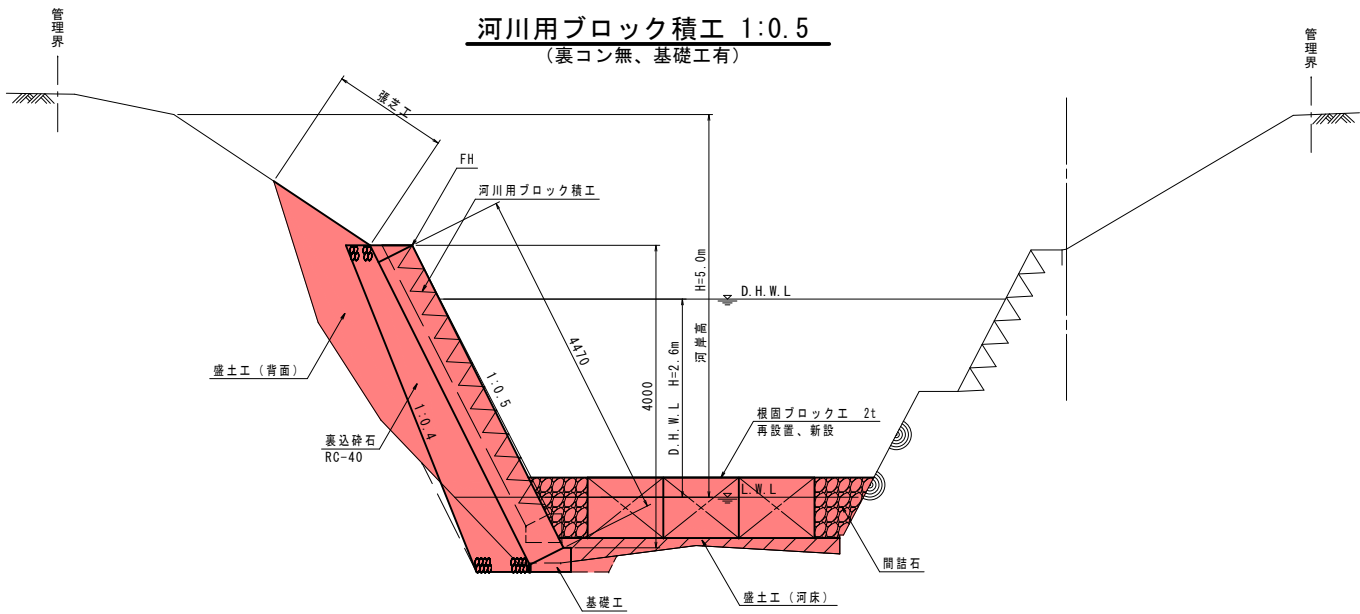

小口止工

S=1:50

(B=300)

+104.9, +115.3

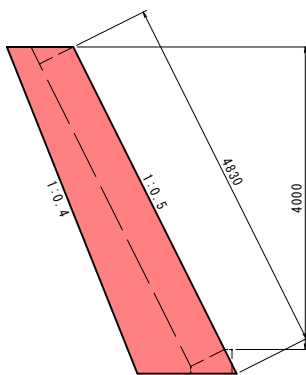

構造物取壊

既設ブロック積工取壊

(無筋)

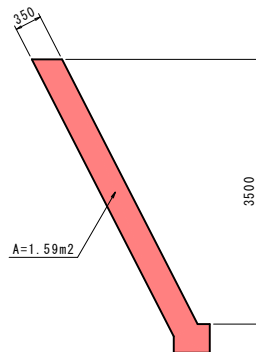

河川用ブロック積工正面展開図

V=1:50

H=1:100

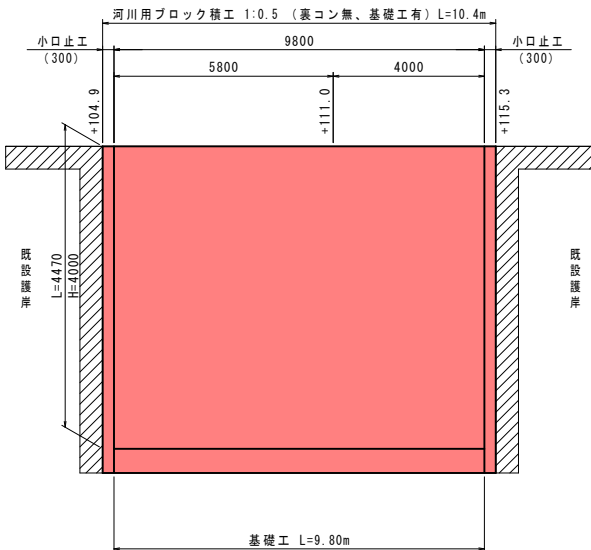

張芝工展開図

S=1:100

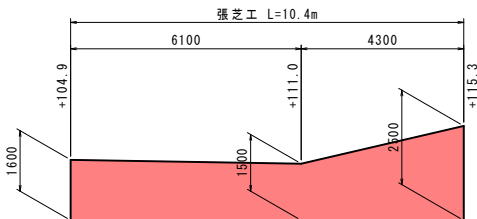

根固ブロック工詳細図

S=1:50

根固めブロック

(2t級)

平面図

側面図

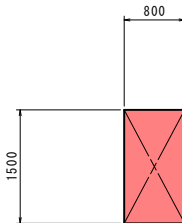
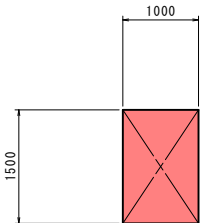

| 岩手県釜石市                  |     | 1<br>災   |
|-------------------------|-----|----------|
| 準用河川 上平田川               | 上平田 |          |
| 全 8 枚中の 7 枚             | 構造物 |          |
| 令和 2 年 度                |     | 266<br>号 |
| 上平田川河川災害復旧（1災266号上平田）工事 |     |          |
| 縮尺                      | 図 示 |          |

準用河川 上平田川（上平田）

平面図 S=1:500

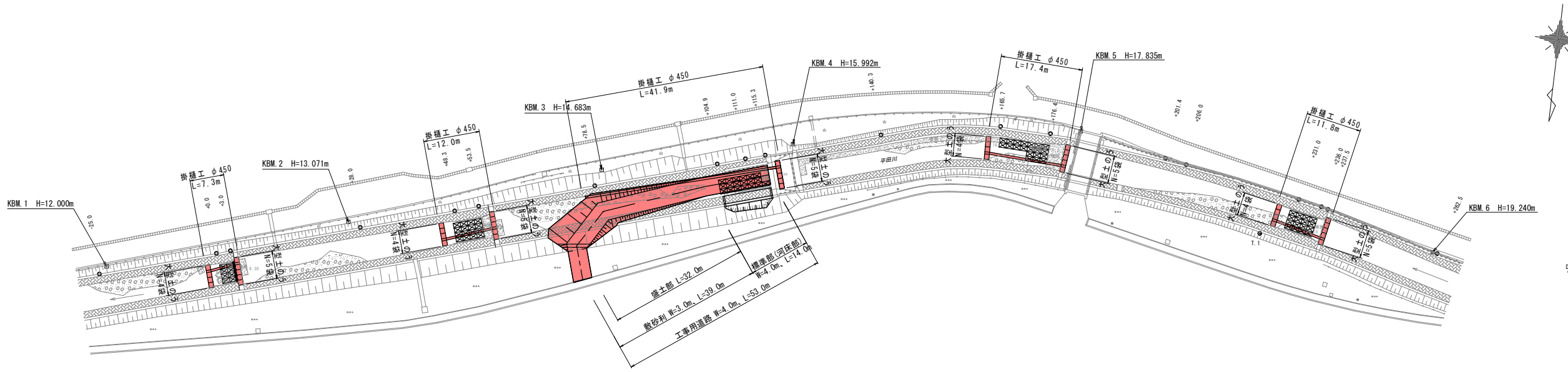

工事用道路標準断面図 S=1:100

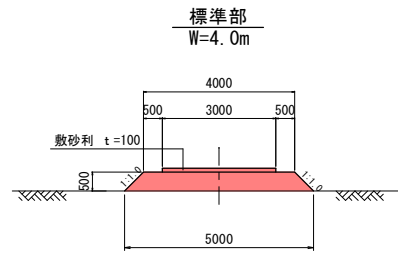

大型土のう算出根拠図 S=1:50

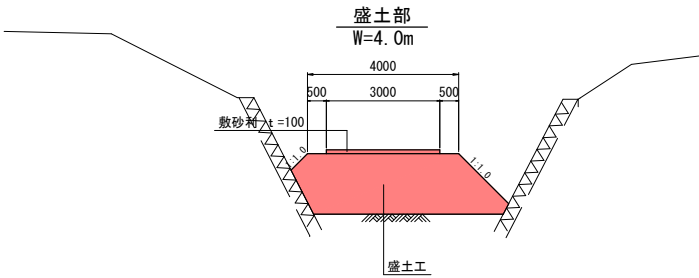
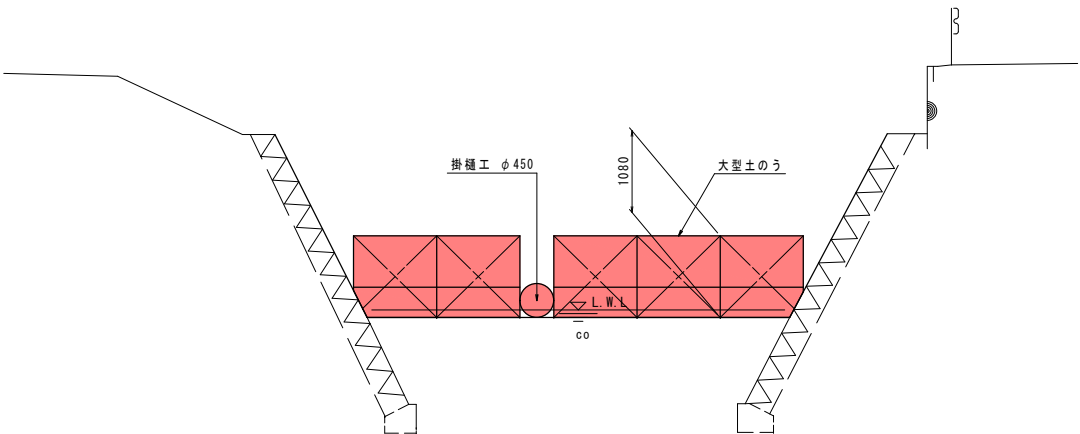

| 岩手県釜石市                  |     | 1<br>災<br><br>266<br>号 |
|-------------------------|-----|------------------------|
| 準用河川 上平田川               | 上平田 |                        |
| 全 8 枚中の 8 枚             | 仮設工 |                        |
| 令和 2 年 度                |     |                        |
| 上平田川河川災害復旧（1災266号上平田）工事 |     | 縮尺 図 示                 |
|                         |     |                        |

# オキナ沢川河川災害復旧(1災533号上平田の3)工事

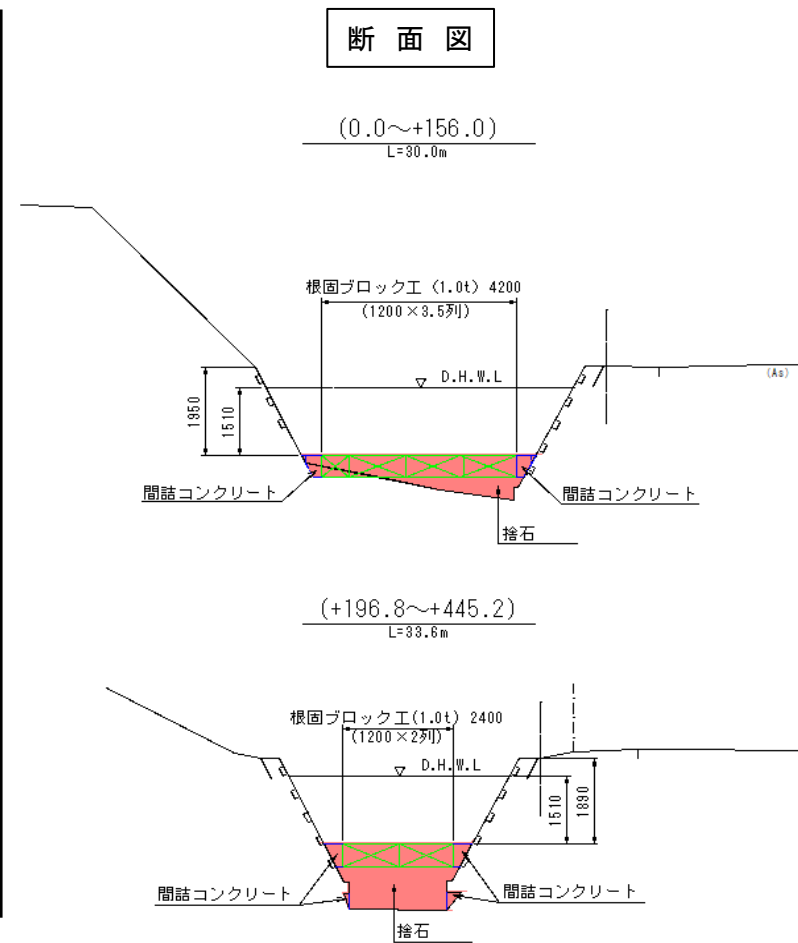
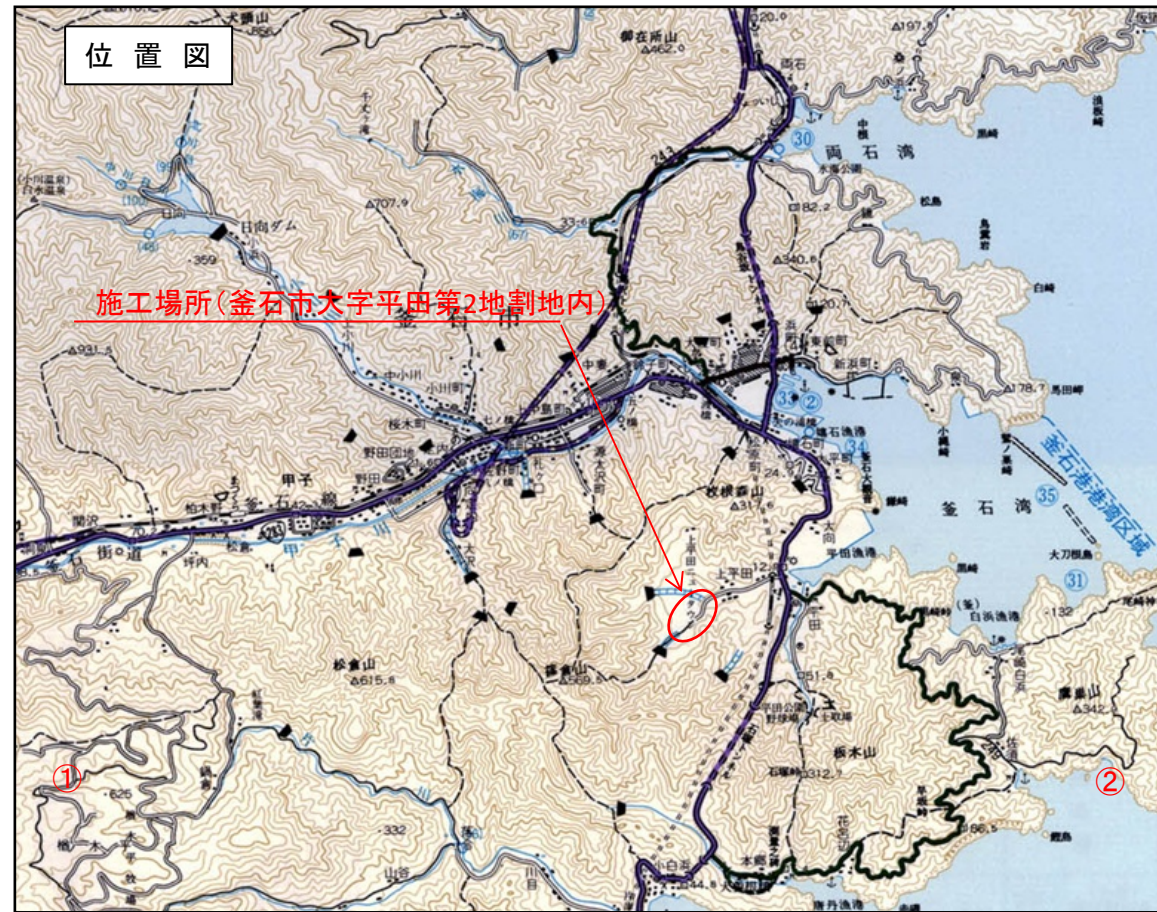

断面図

復旧延長 L=69.6m

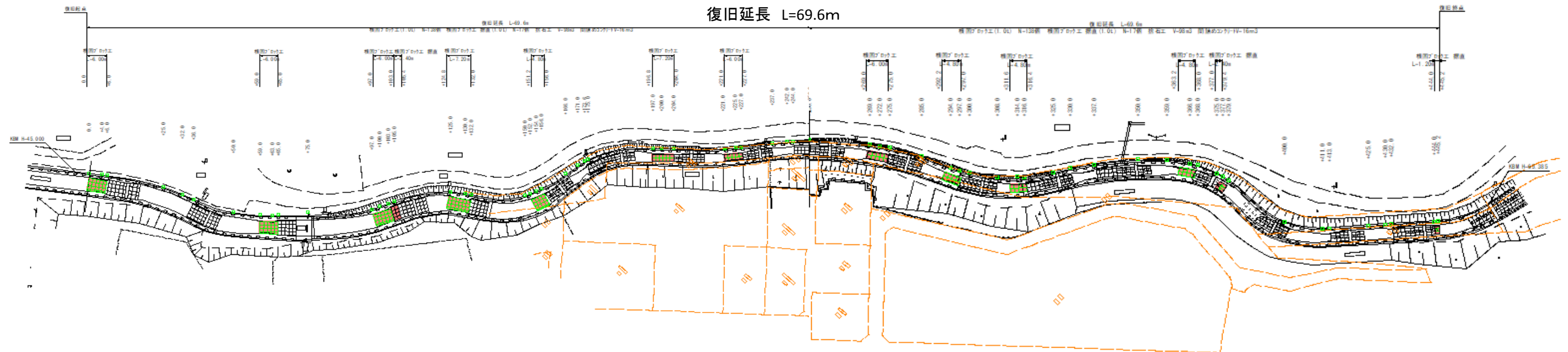

平面図

平 面 図

S=1:500

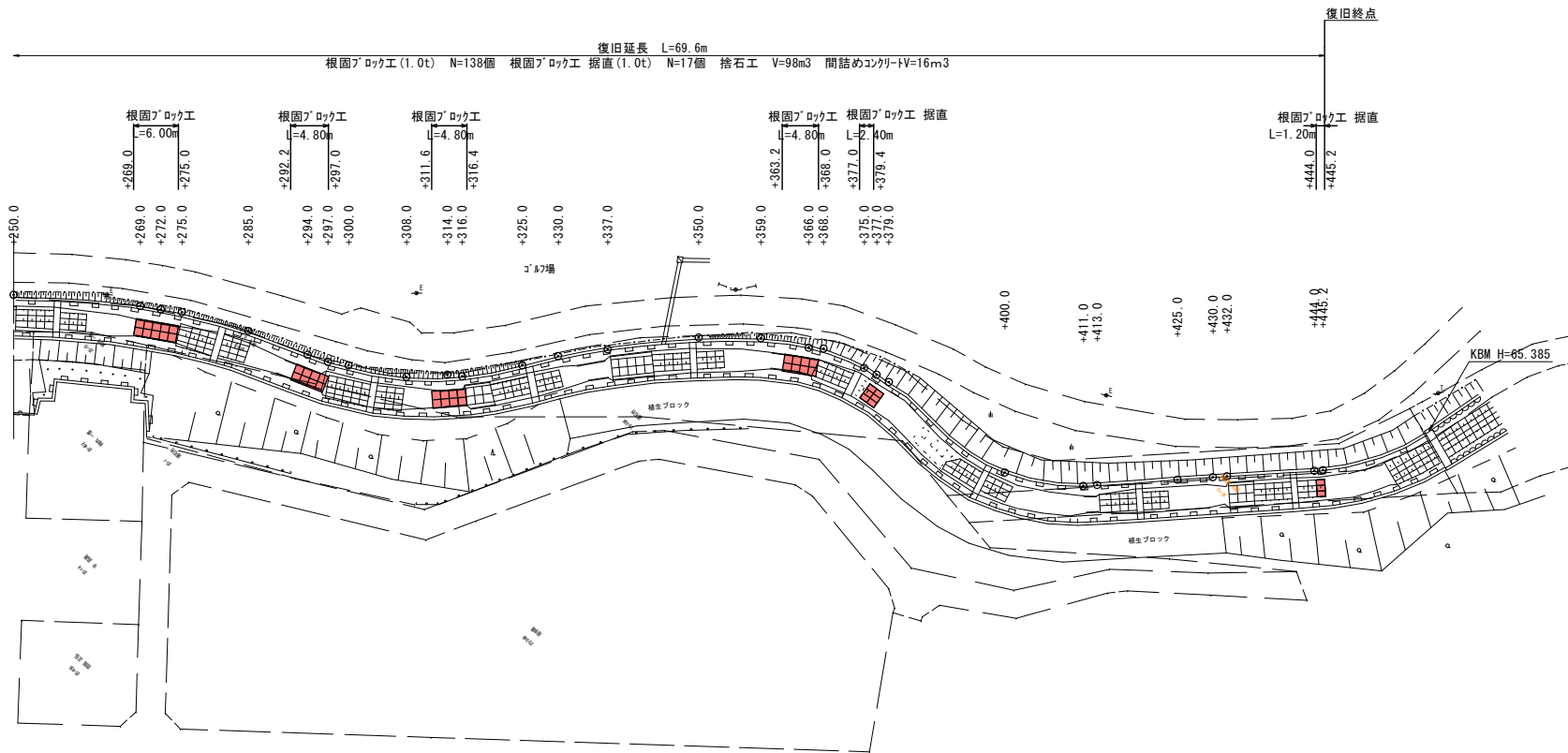
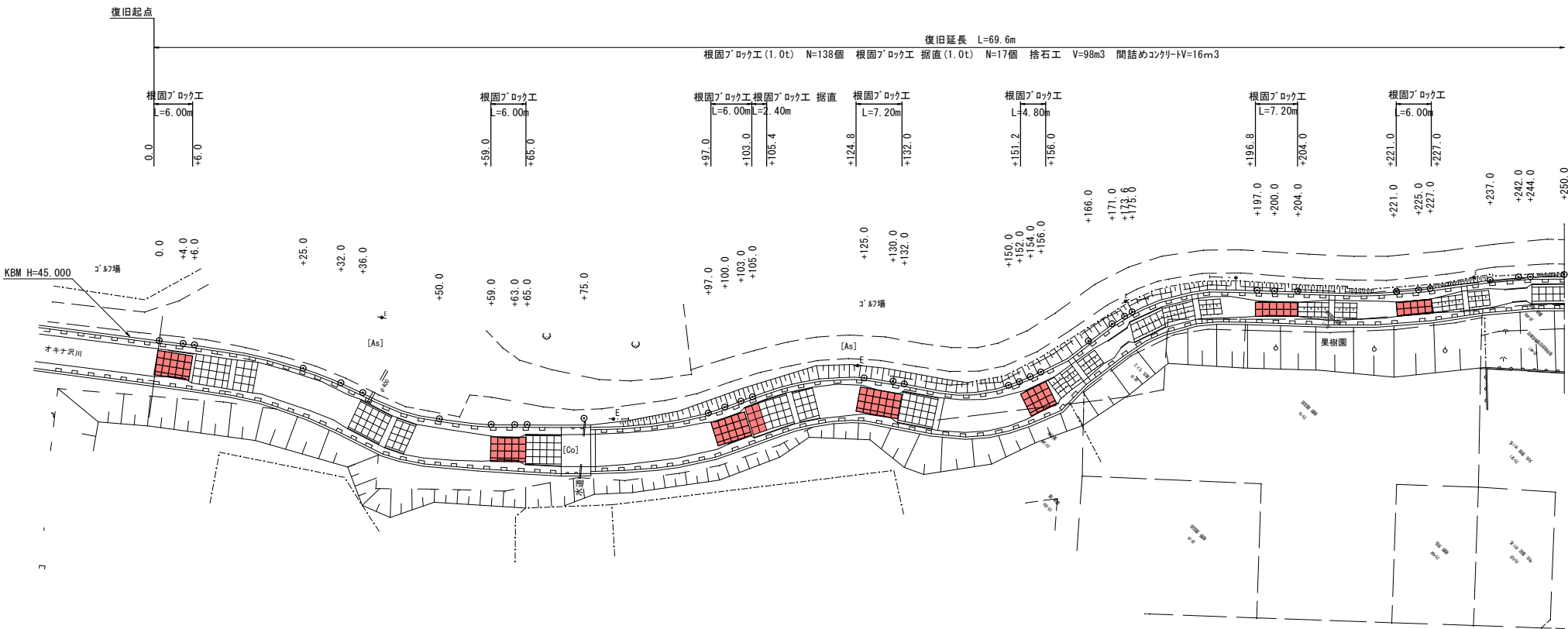

標準横断面図

S=1:100

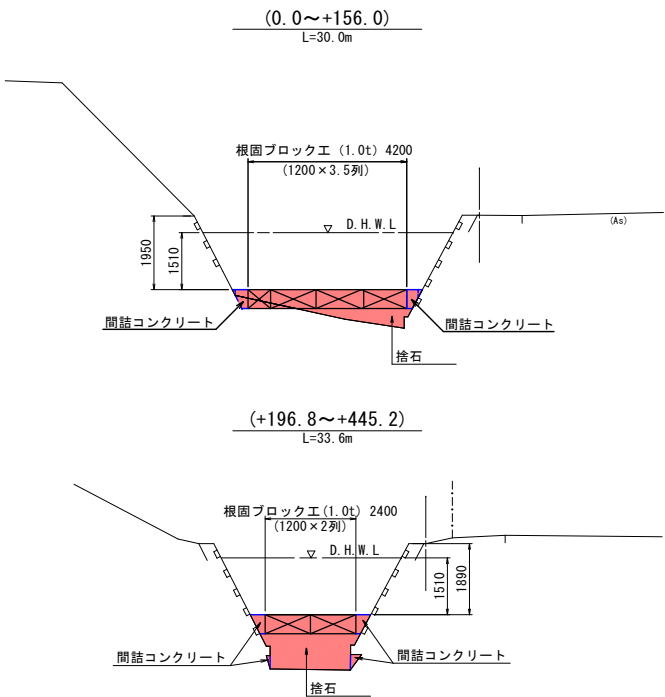

| 岩 手 県 釜 石 市                |       | 1<br>災   |
|----------------------------|-------|----------|
| 普通河川オキナ沢川                  | 上平田の3 |          |
| 全13枚中の1枚                   | 平面図   | 533<br>号 |
| 令 和 2 年 度                  |       |          |
| オキナ沢川河川災害復旧（1災533号上平田の3）工事 |       |          |
| 縮尺                         | 図 示   |          |



根固ブロック工展開図  
(1.0t)

S=1:100

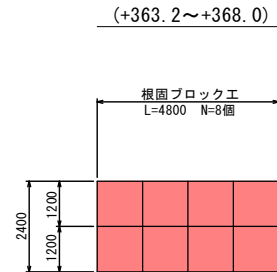
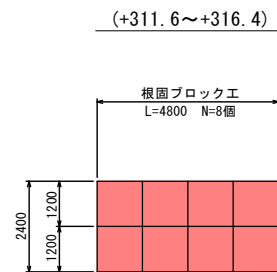
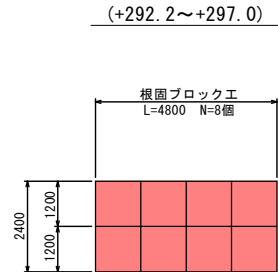
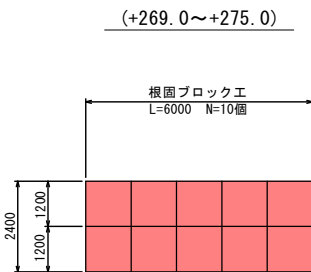
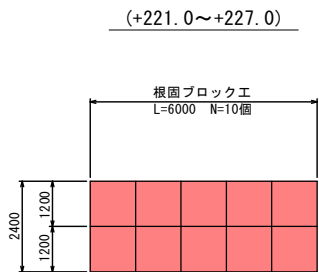
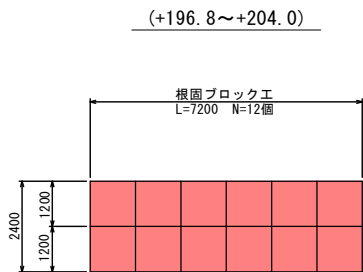
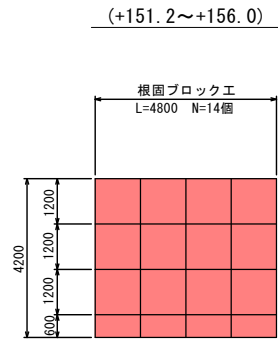
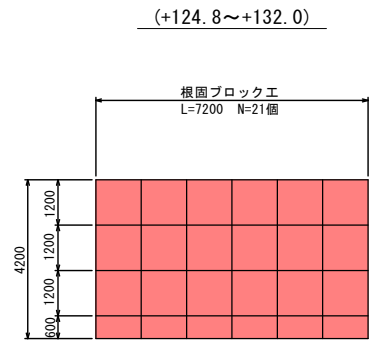
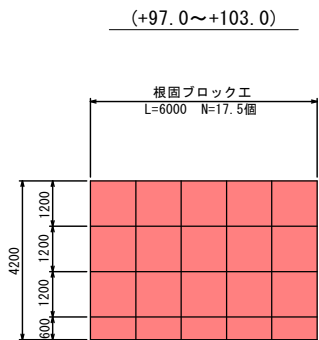
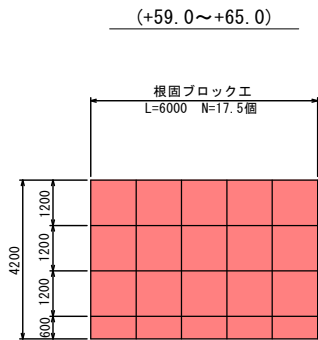
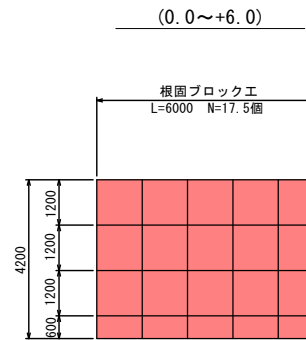

(据直)

S=1:100

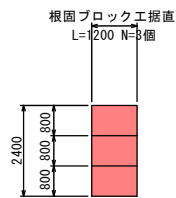
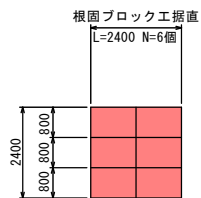
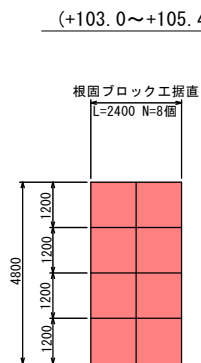

| 岩 手 県 釜 石 市                |            | 1<br>災<br><br>533<br>号 |
|----------------------------|------------|------------------------|
| 普通河川オキナ沢川                  | 上 平 田 の 3  |                        |
| 全 13 枚 中 の 3 枚             | 根固ブロック工展開図 |                        |
| 令 和 2 年 度                  |            | 533<br>号               |
| オキナ沢川河川災害復旧（1災533号上平田の3）工事 |            |                        |
| 縮 尺                        | 図 示        |                        |

仮設工詳細図

S=1:1000

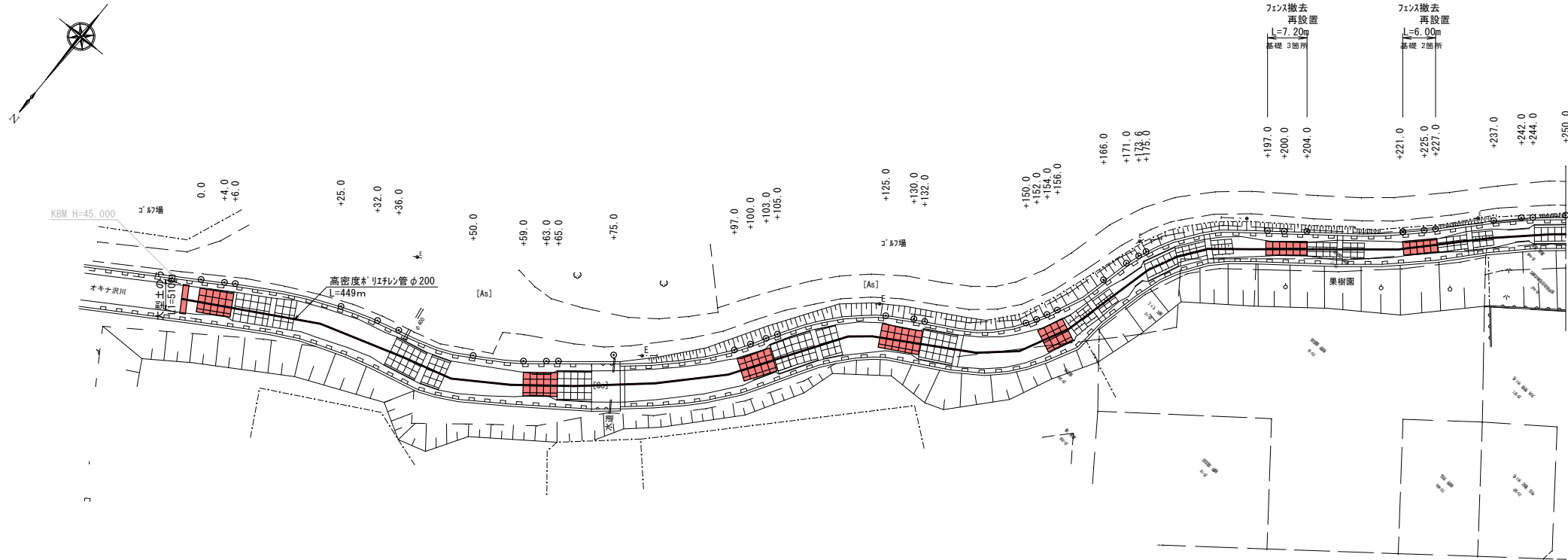

断面図

(S=1:100)

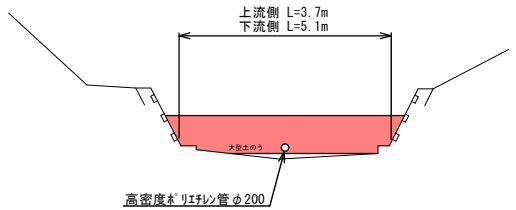

メッシュフェンス構造図 (参考)

正面図

(S=1:20)

側面図

(S=1:20)

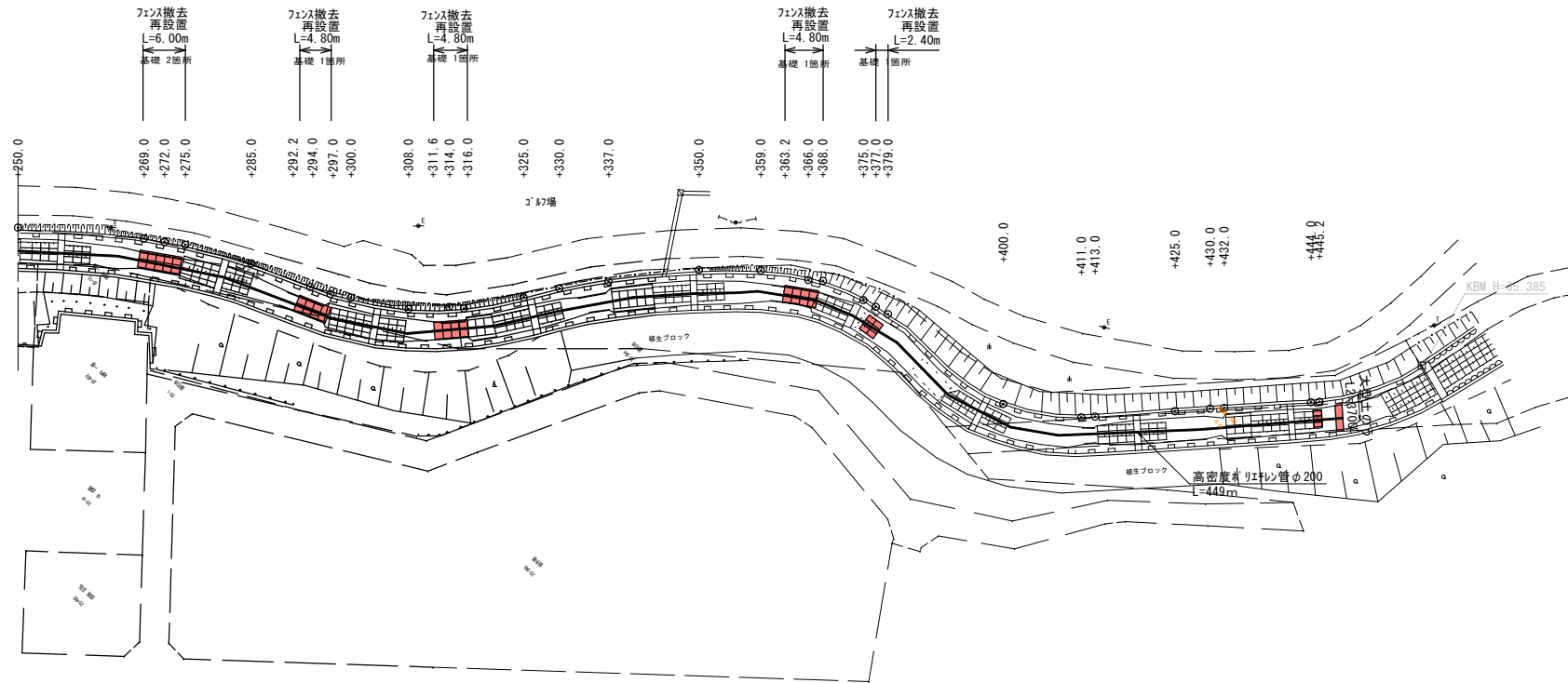
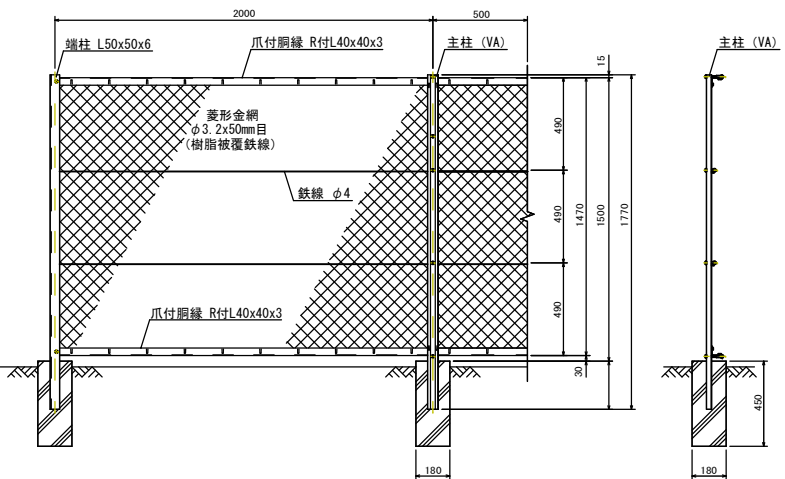

| 岩手県釜石市                     |        | 1<br>災<br><br><br>533<br>号 |
|----------------------------|--------|----------------------------|
| 普通河川オキナ沢川                  | 上平田の3  |                            |
| 全13枚中の4枚                   | 仮設工詳細図 |                            |
| 令和2年度                      |        |                            |
| オキナ沢川河川災害復旧(1災533号上平田の3)工事 |        |                            |
| 縮尺                         | 図示     |                            |

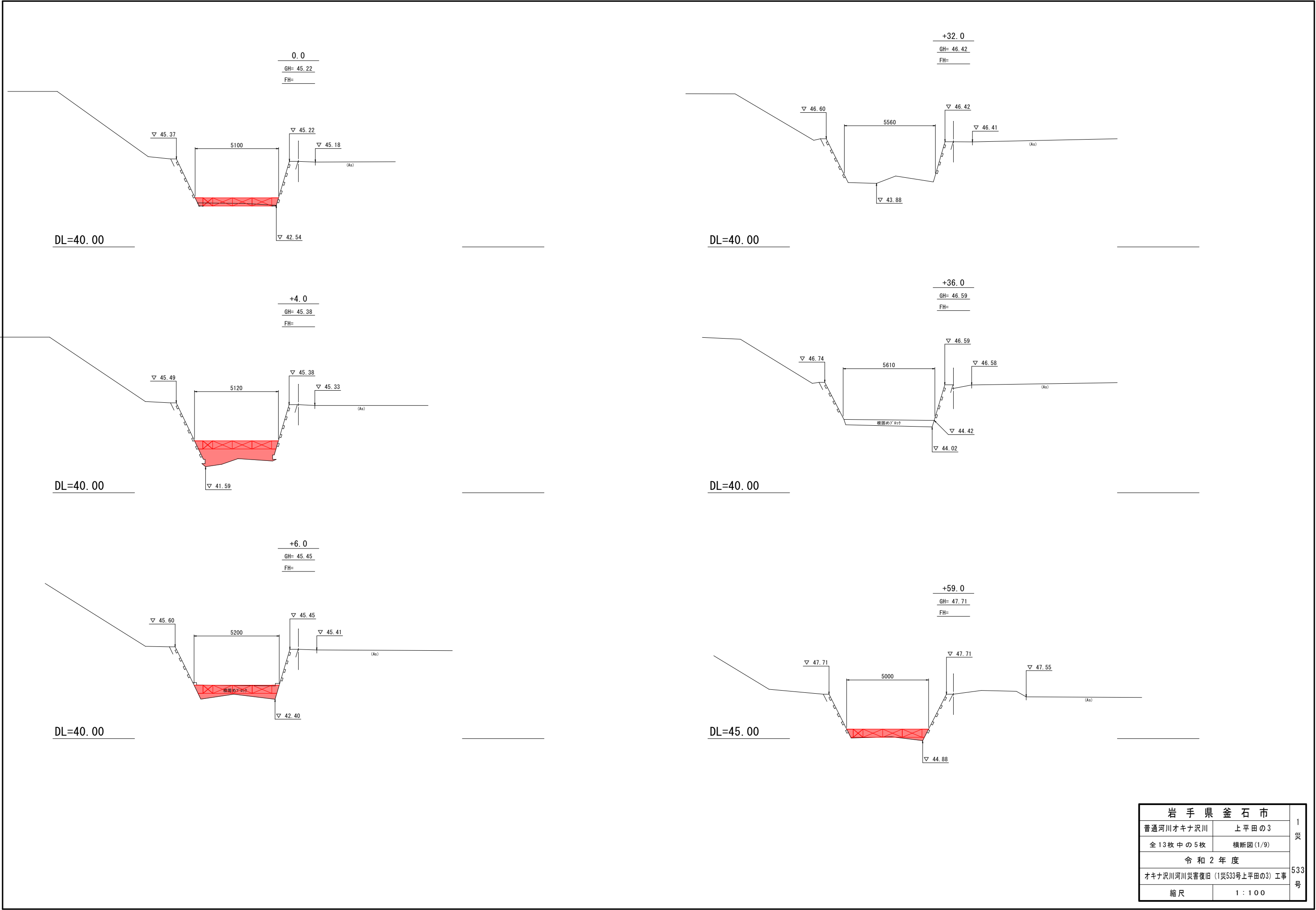

| 岩手県釜石市                     |          | 1<br>災<br><br>533<br>号 |
|----------------------------|----------|------------------------|
| 普通河川オキナ沢川                  | 上平田の3    |                        |
| 全13枚中の5枚                   | 横断図(1/9) |                        |
| 令和2年度                      |          |                        |
| オキナ沢川河川災害復旧(1災533号上平田の3)工事 |          |                        |
| 縮尺                         | 1:100    |                        |

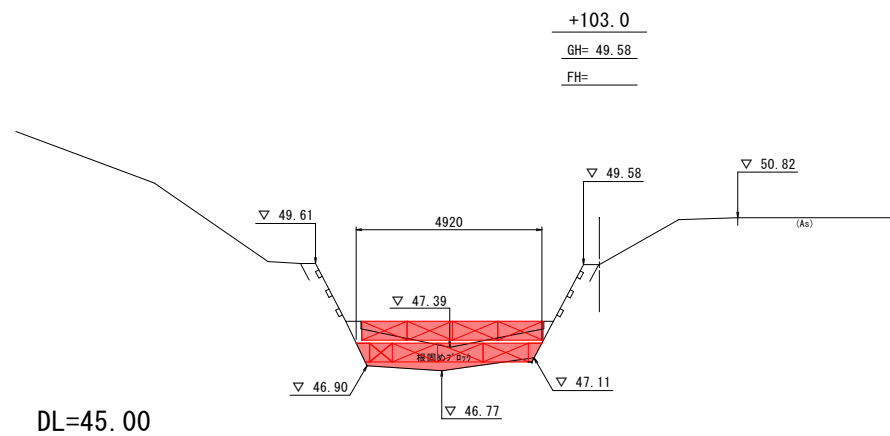
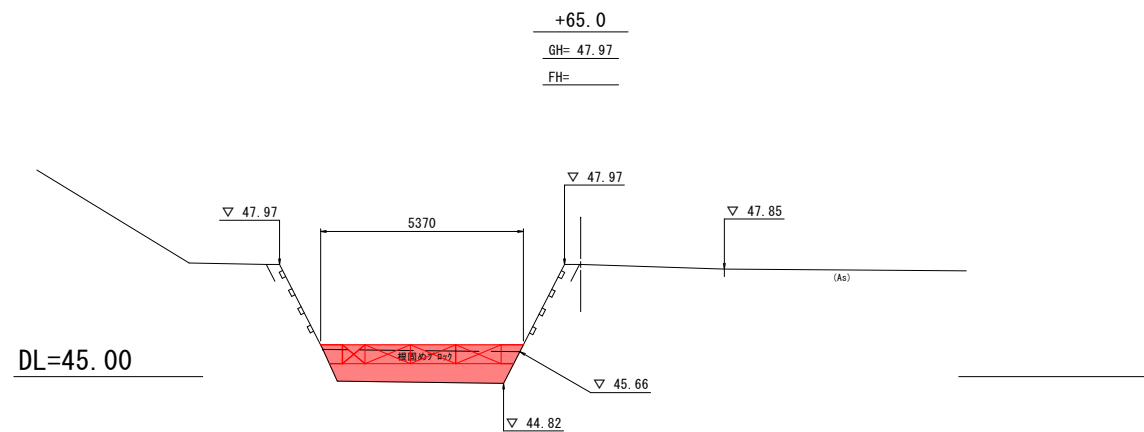
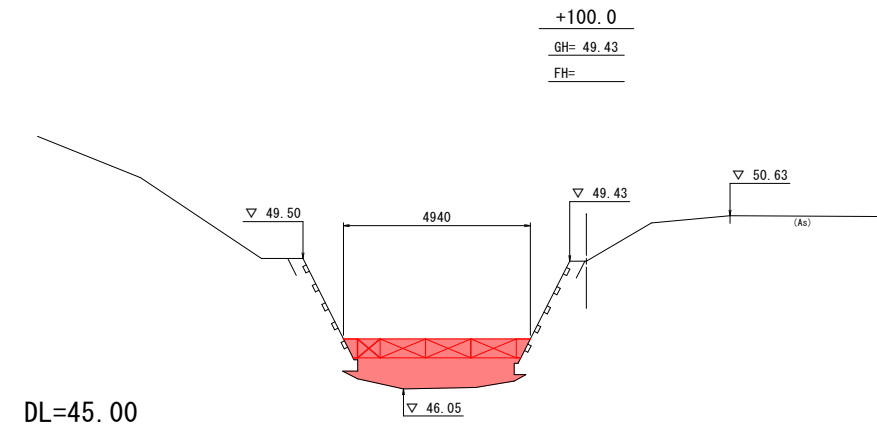
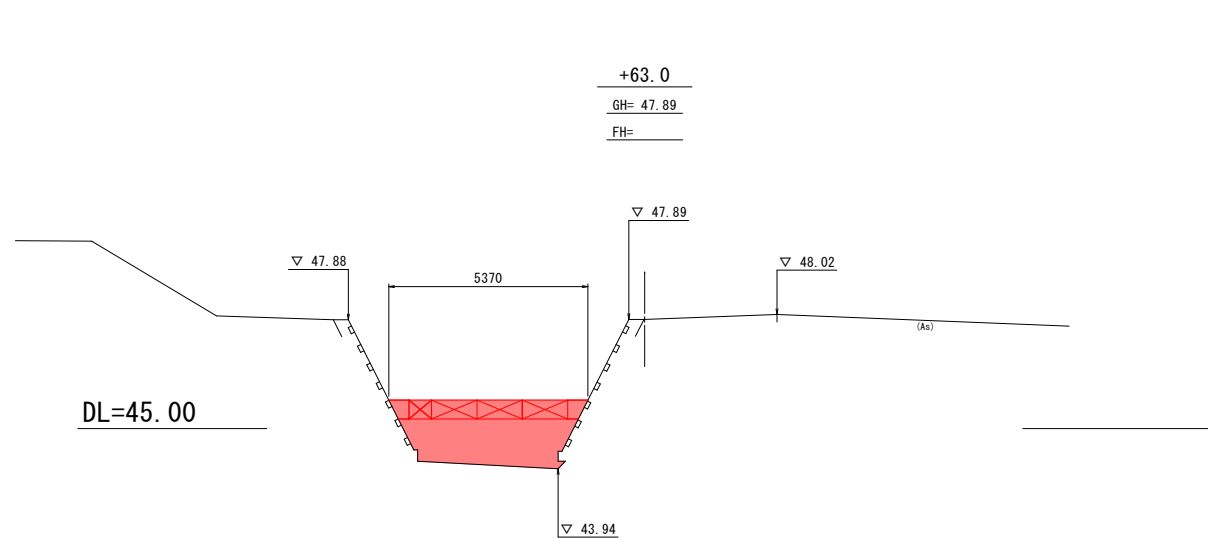

オキナ沢川河川災害復旧(1災533号 上平田の3)工事

オキナ沢川河川災害復旧(1災533号 上平田の3)工事

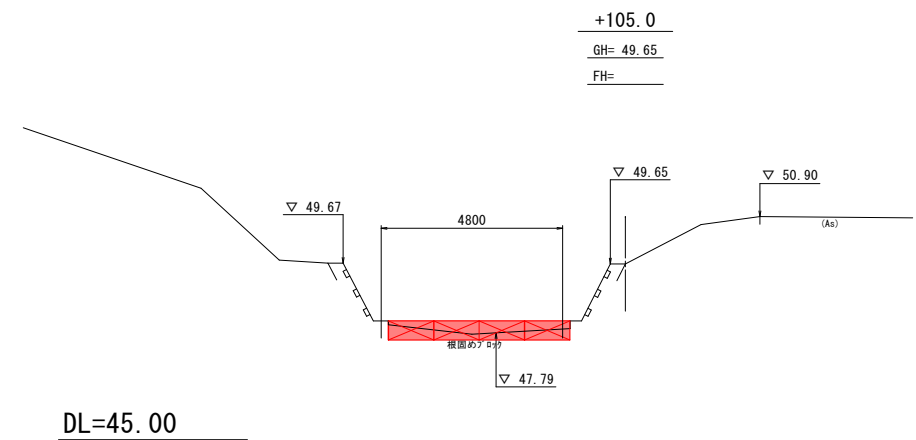
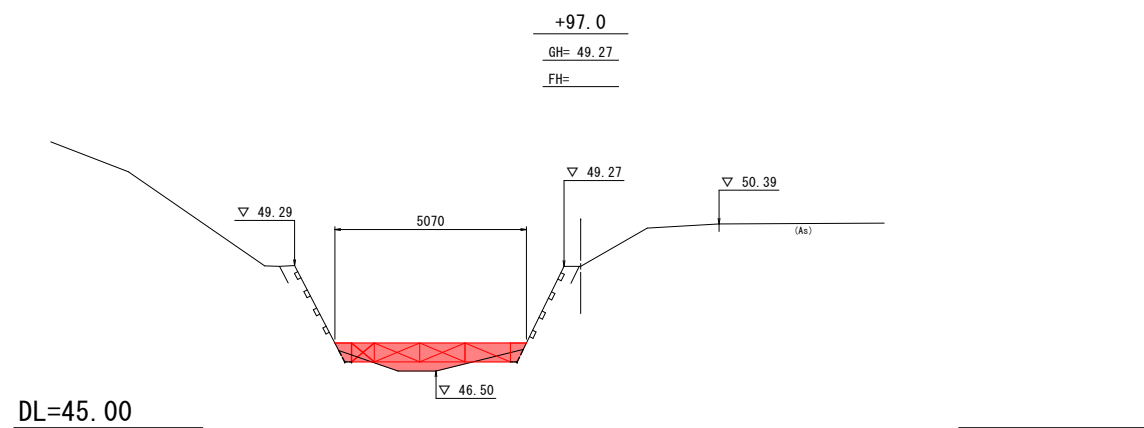

| 岩 手 県 釜 石 市                  |           | 1<br>災<br><br>533<br>号 |
|------------------------------|-----------|------------------------|
| 普通河川オキナ沢川                    | 上 平 田 の 3 |                        |
| 全 13 枚 中 の 6 枚               | 横断図(2/9)  |                        |
| 令 和 2 年 度                    |           |                        |
| オキナ沢川河川災害復旧 (1災533号上平田の3) 工事 |           |                        |
| 縮 尺                          | 1 : 1 0 0 |                        |

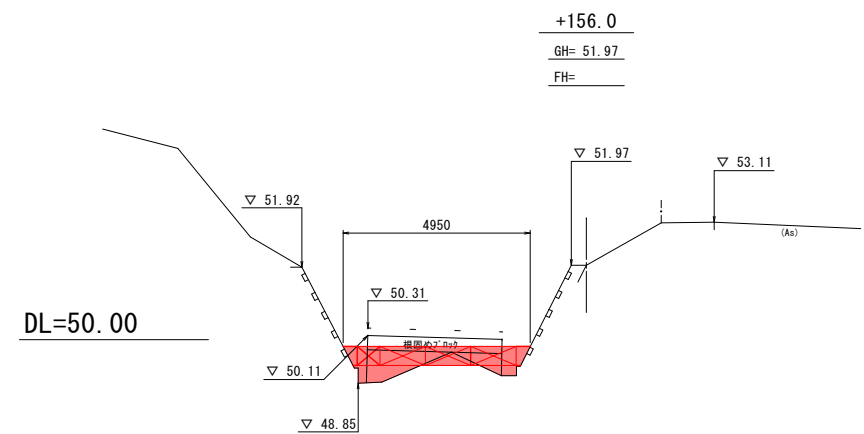
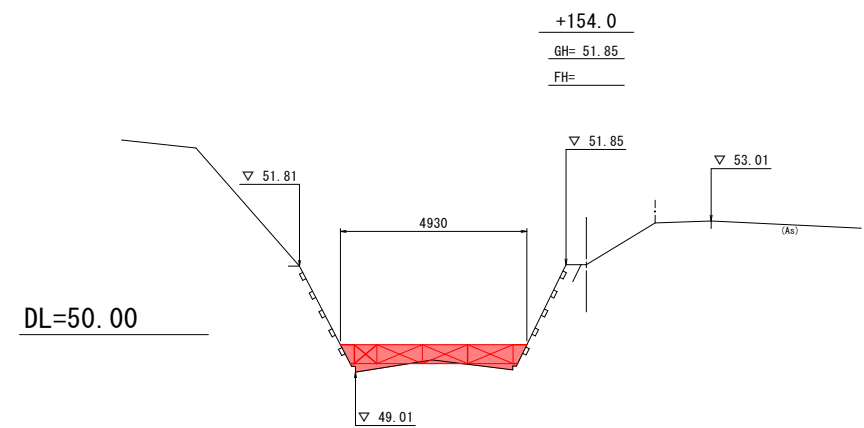
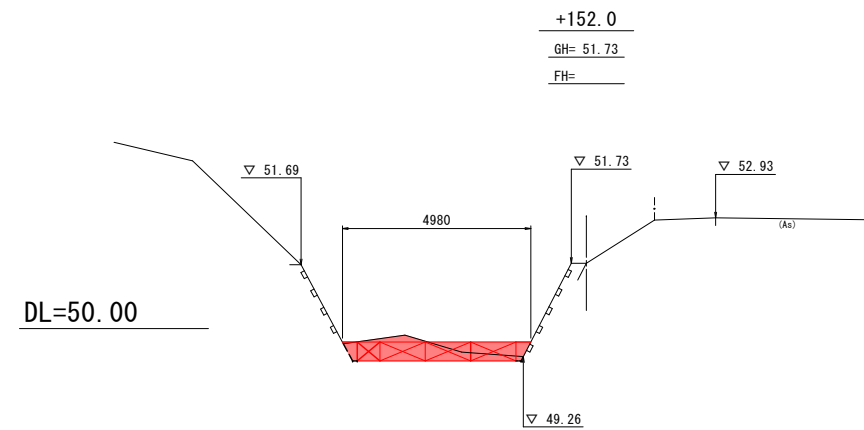
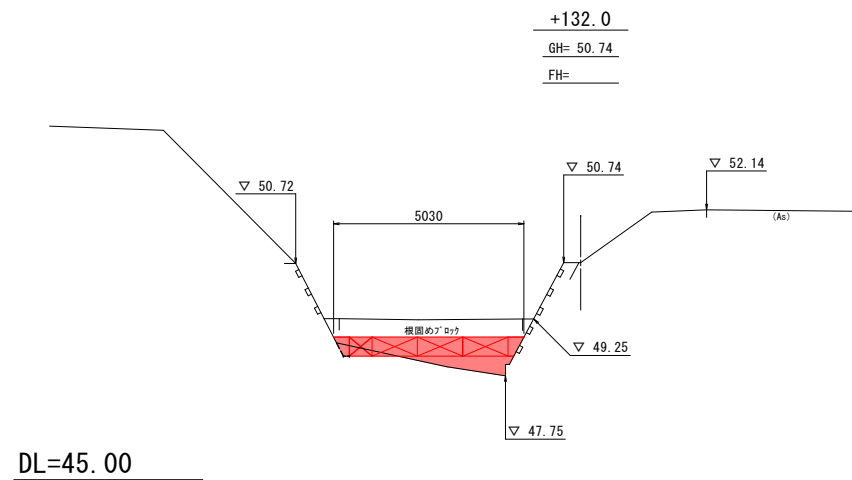
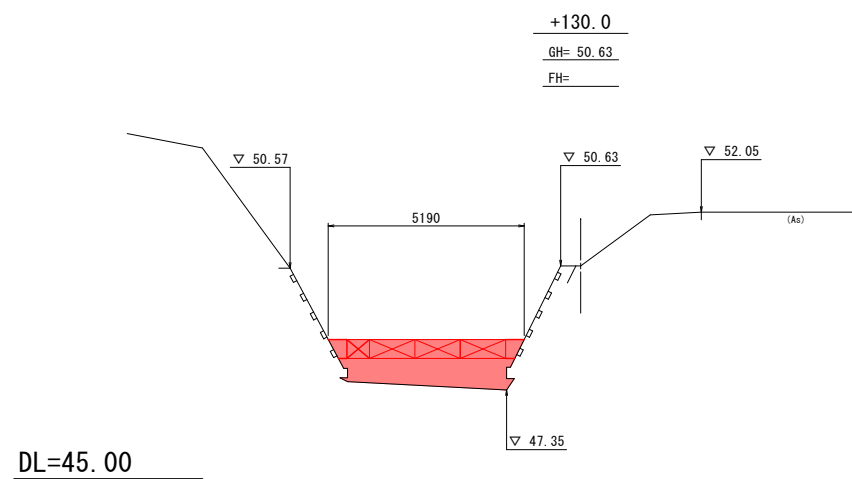
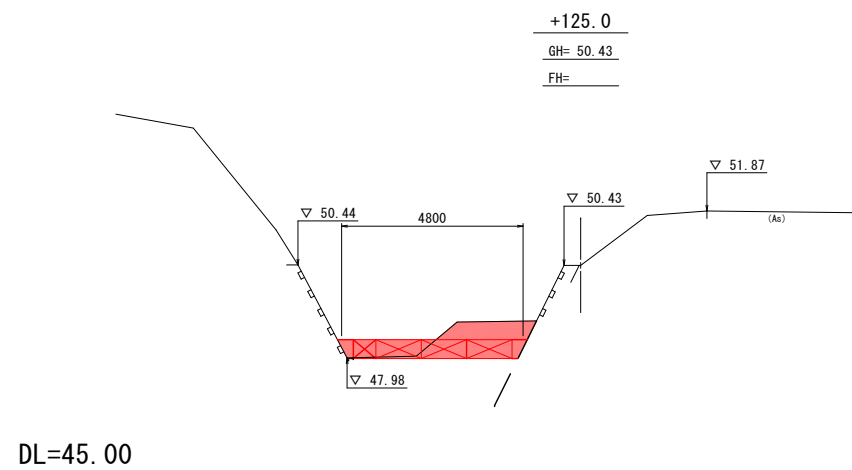

| 岩手県釜石市                     |          | 1<br>災<br><br>533<br>号 |
|----------------------------|----------|------------------------|
| 普通河川オキナ沢川                  | 上平田の3    |                        |
| 全13枚中の7枚                   | 横断図(3/9) |                        |
| 令和2年度                      |          |                        |
| オキナ沢川河川災害復旧(1災533号上平田の3)工事 |          | 533<br>号               |
| 縮尺                         | 1:100    |                        |

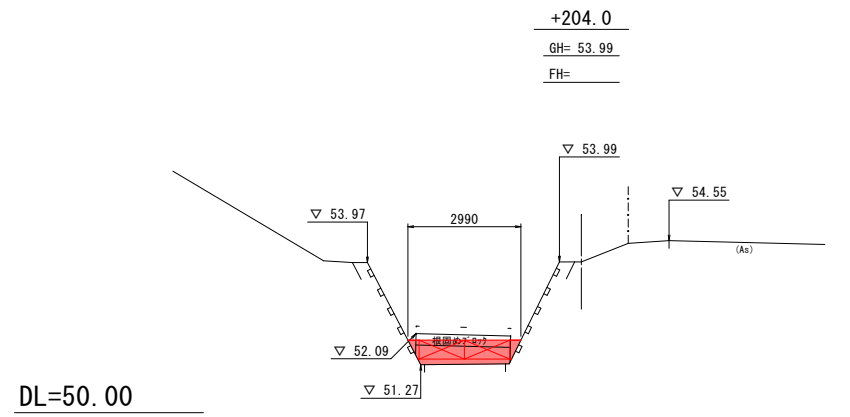
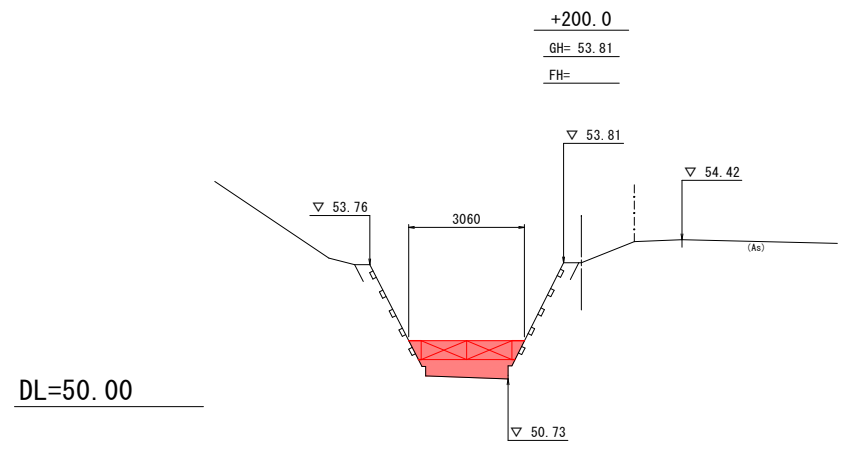
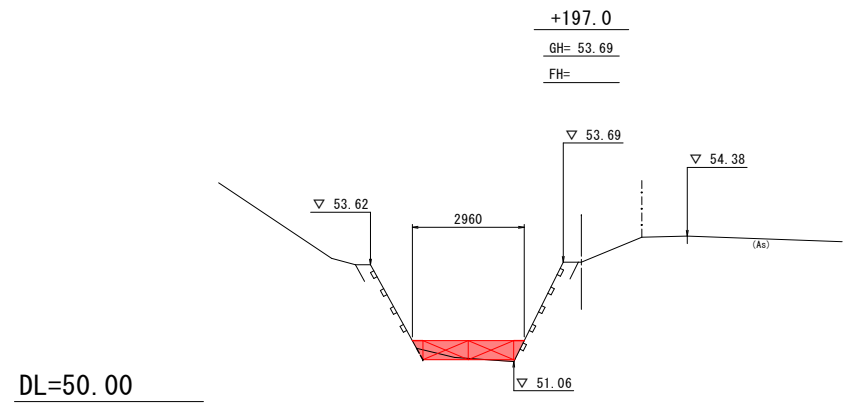
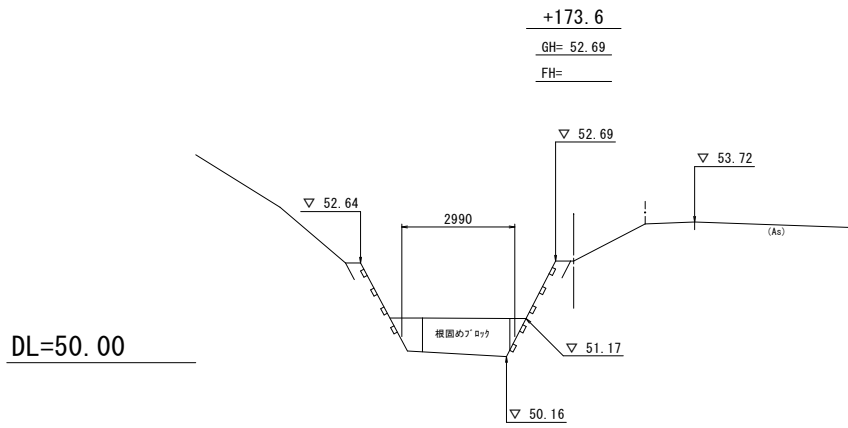
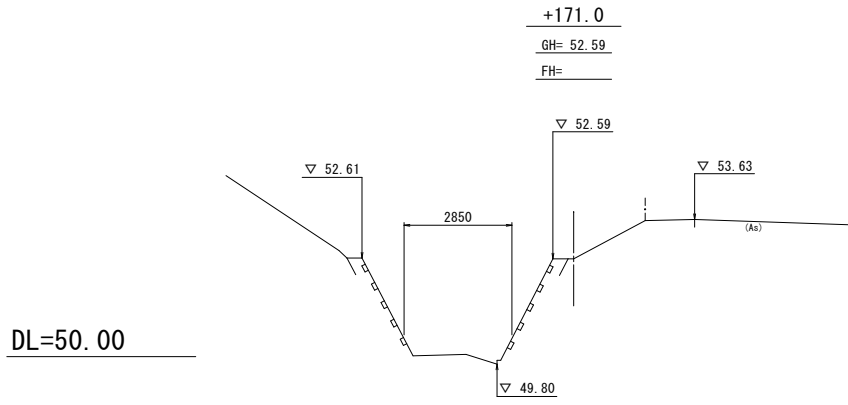
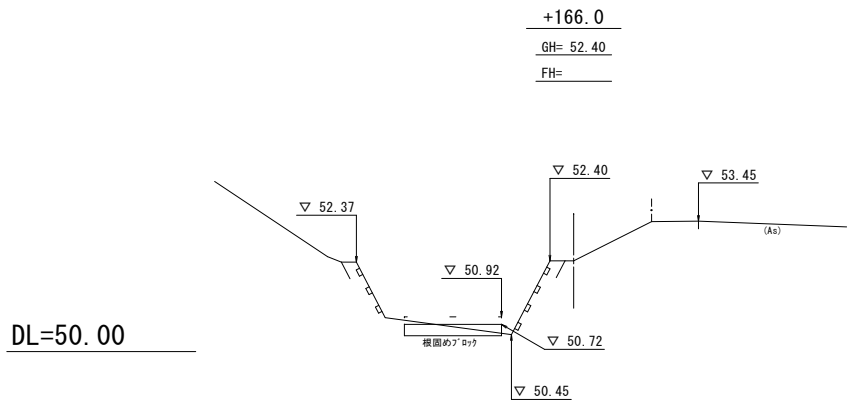

| 岩 手 県 釜 石 市                |          | 1<br>災<br><br>533<br>号 |
|----------------------------|----------|------------------------|
| 普通河川オキナ沢川                  | 上平田の3    |                        |
| 全13枚中の8枚                   | 横断図(4/9) |                        |
| 令和2年度                      |          | 533<br>号               |
| オキナ沢川河川災害復旧（1災533号上平田の3）工事 |          |                        |
| 縮尺                         | 1：100    |                        |

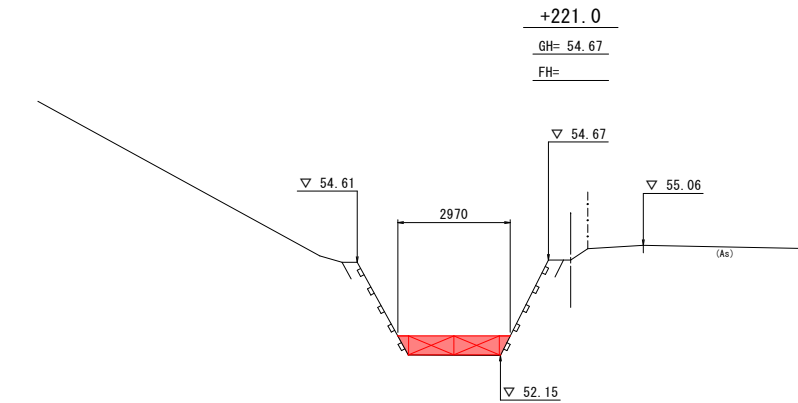

DL=50.00

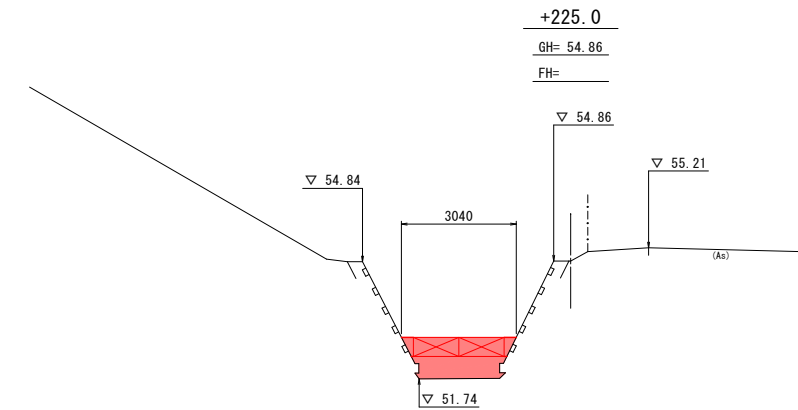

DL=50.00

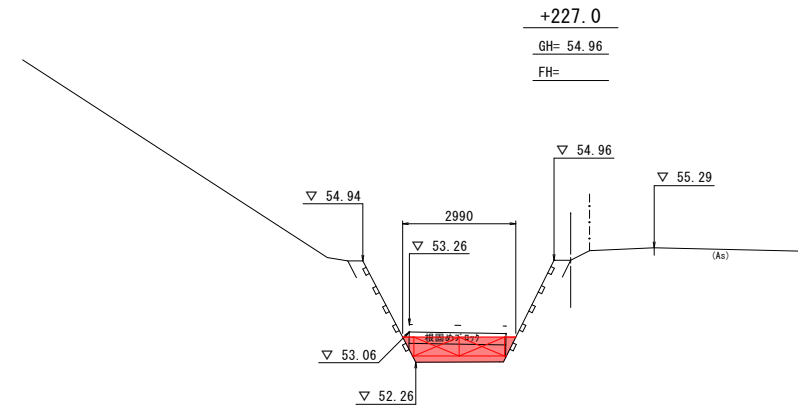

DL=50.00

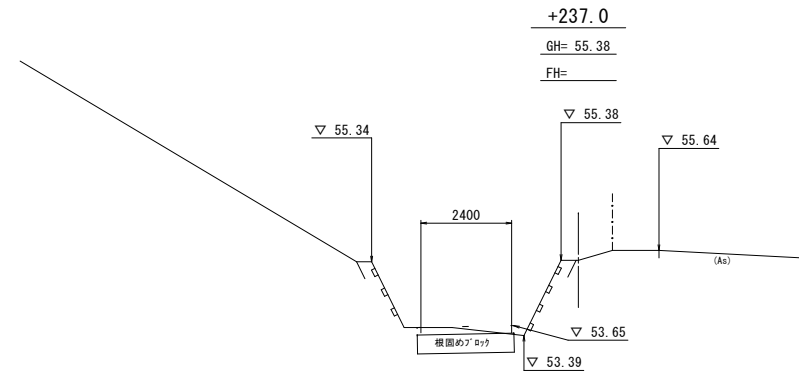

DL=50.00

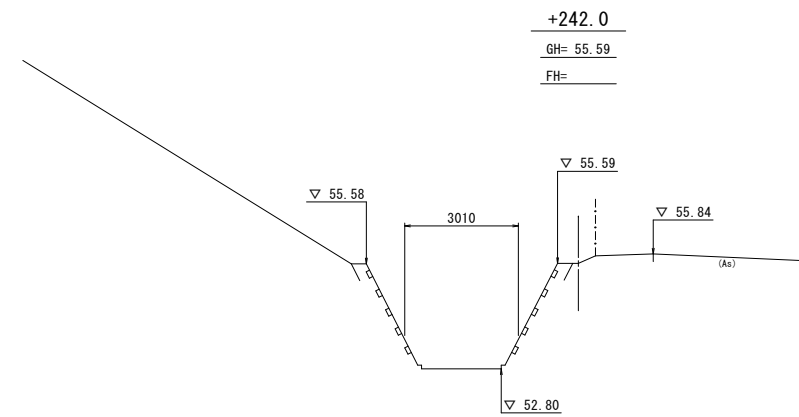

DL=50.00

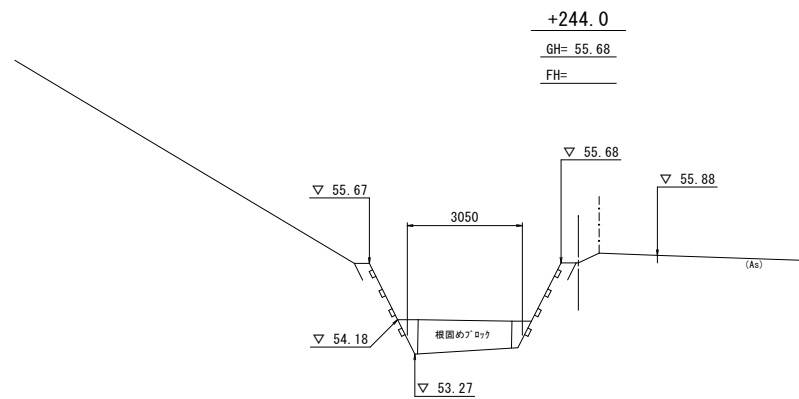

DL=50.00

| 岩 手 県 釜 石 市                |           | 1<br>災   |
|----------------------------|-----------|----------|
| 普通河川オキナ沢川                  | 上 平 田 の 3 |          |
| 全 13 枚 中 の 9 枚             | 横断図 (5/9) |          |
| 令 和 2 年 度                  |           | 533<br>号 |
| オキナ沢川河川災害復旧（1災533号上平田の3）工事 |           |          |
| 縮 尺                        | 1 : 1 0 0 |          |

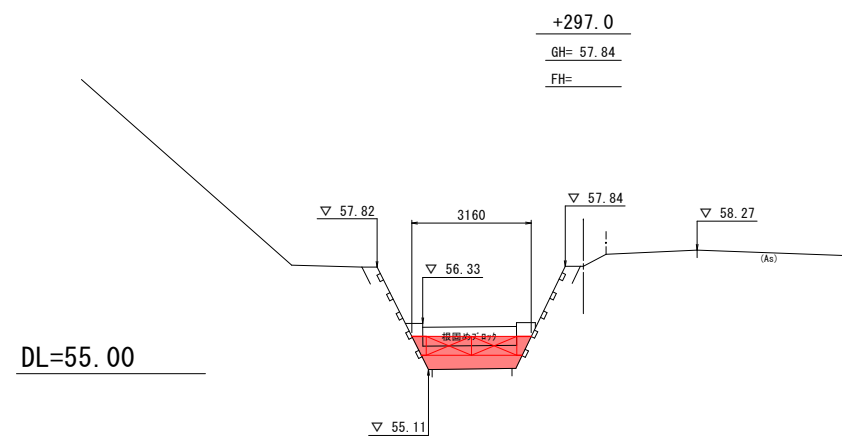
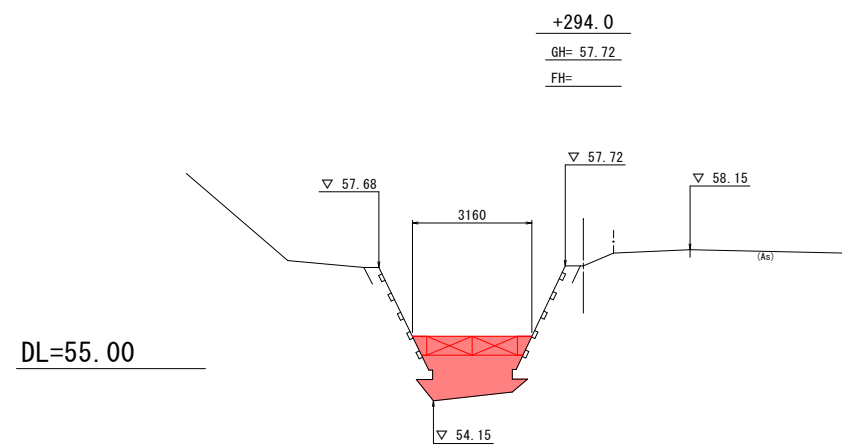
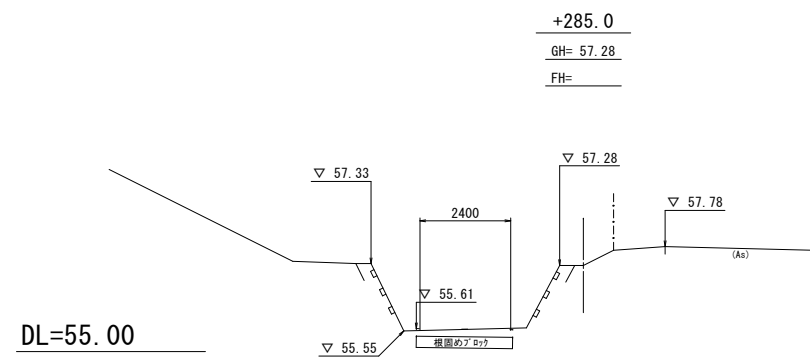
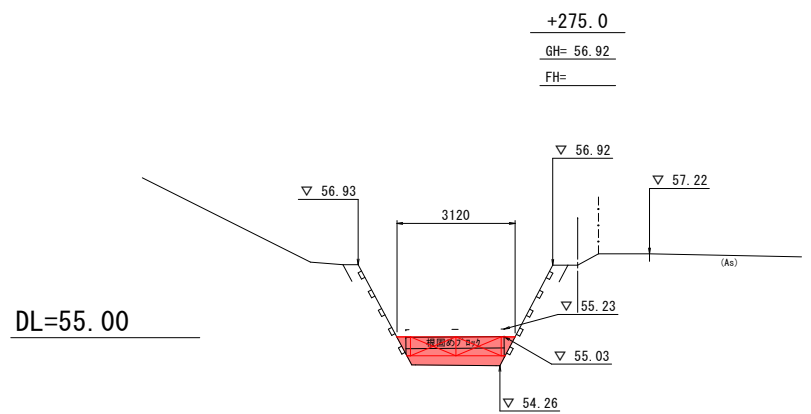
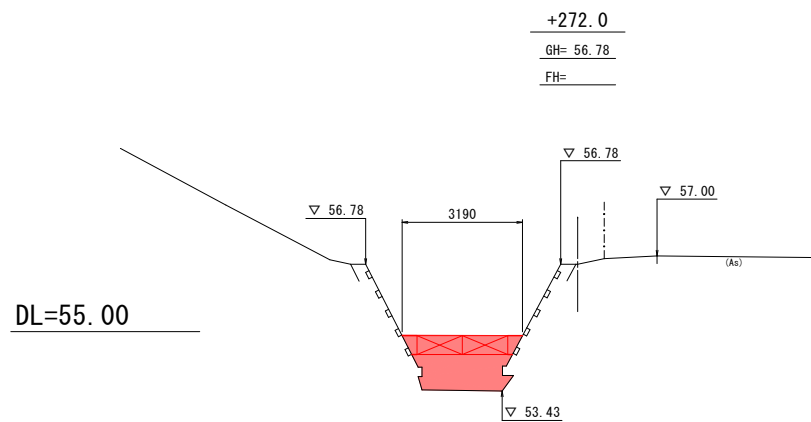
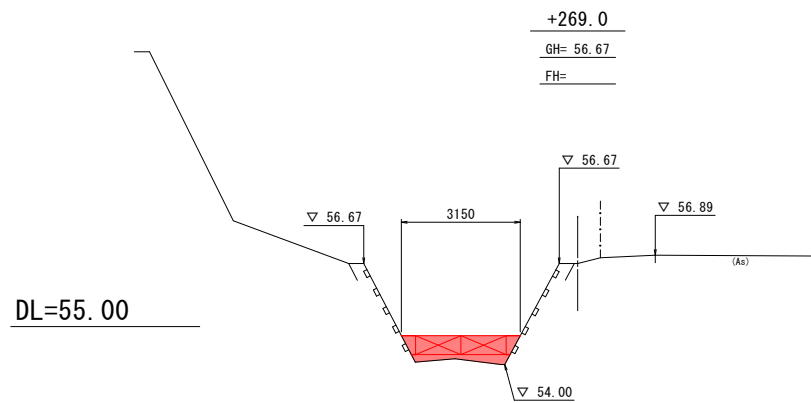

| 岩 手 県 釜 石 市                |          | 1<br>災<br><br>533<br>号 |
|----------------------------|----------|------------------------|
| 普通河川オキナ沢川                  | 上平田の3    |                        |
| 全13枚中の10枚                  | 横断面(6/9) |                        |
| 令和2年度                      |          |                        |
| オキナ沢川河川災害復旧(1災533号上平田の3)工事 |          |                        |
| 縮尺                         | 1:100    |                        |

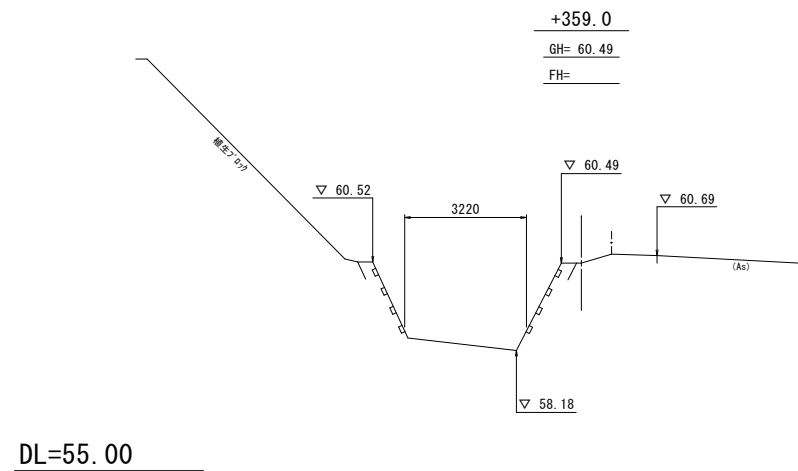
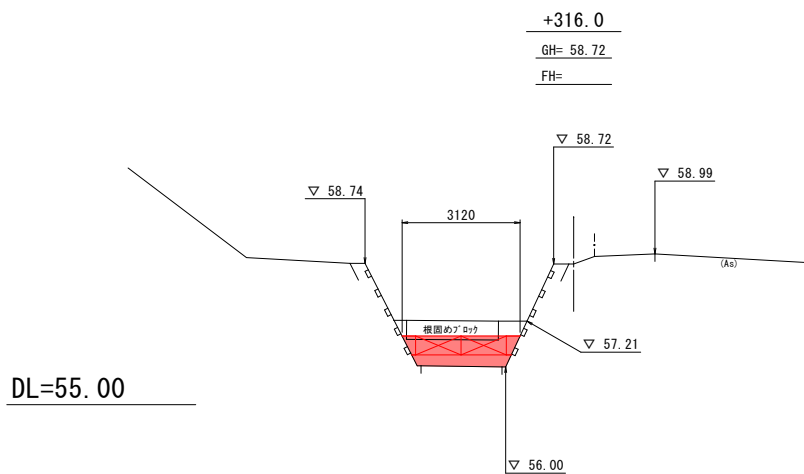
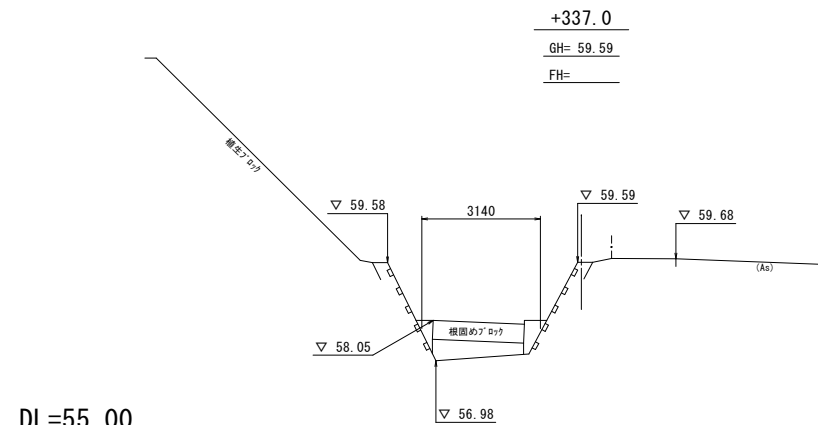
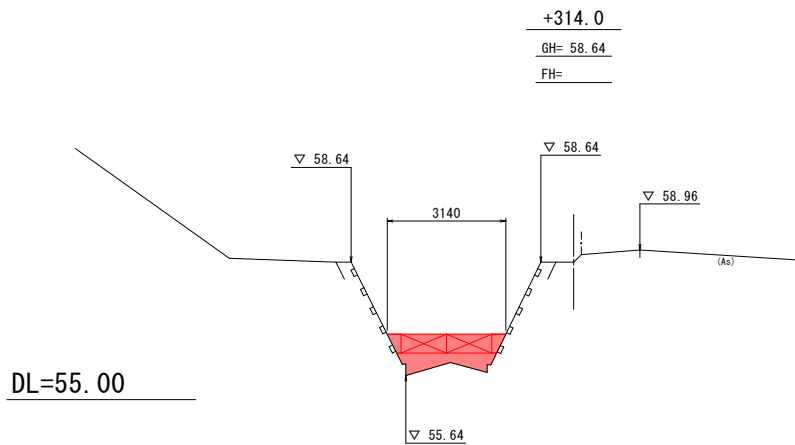
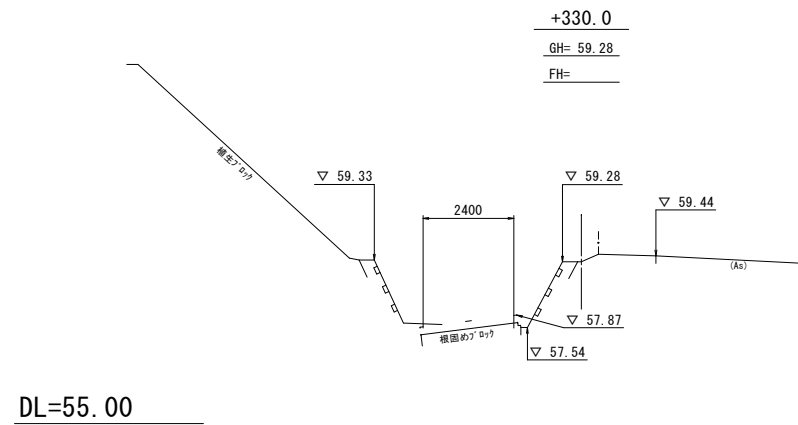
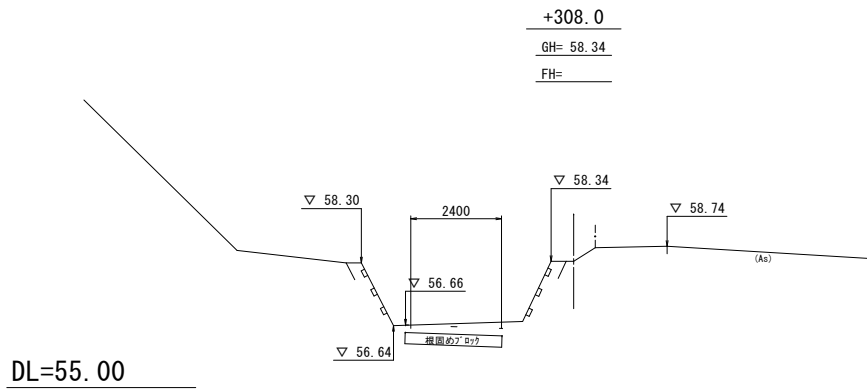

| 岩 手 県 釜 石 市                |          | 1<br>災<br><br>533<br>号 |
|----------------------------|----------|------------------------|
| 普通河川オキナ沢川                  | 上平田の3    |                        |
| 全13枚中の11枚                  | 横断図(7/9) |                        |
| 令和2年度                      |          |                        |
| オキナ沢川河川災害復旧(1災533号上平田の3)工事 |          |                        |
| 縮尺                         | 1:100    |                        |

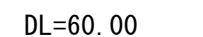
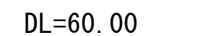
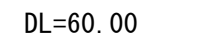
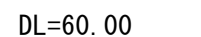
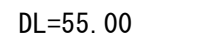
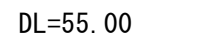

| 岩手県釜石市                     |          |
|----------------------------|----------|
| 普通河川オキナ沢川                  | 上平田の3    |
| 全13枚中の12枚                  | 横断図(8/9) |
| 令和2年度                      |          |
| オキナ沢川河川災害復旧(1災533号上平田の3)工事 |          |
| 縮尺                         | 1:100    |

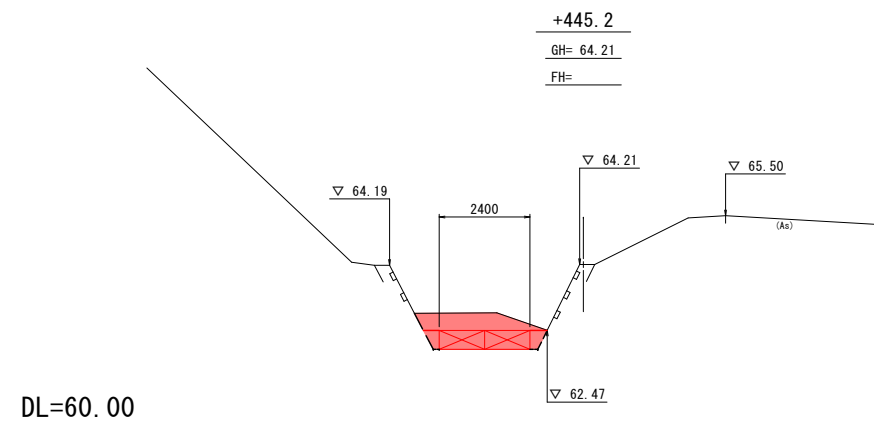
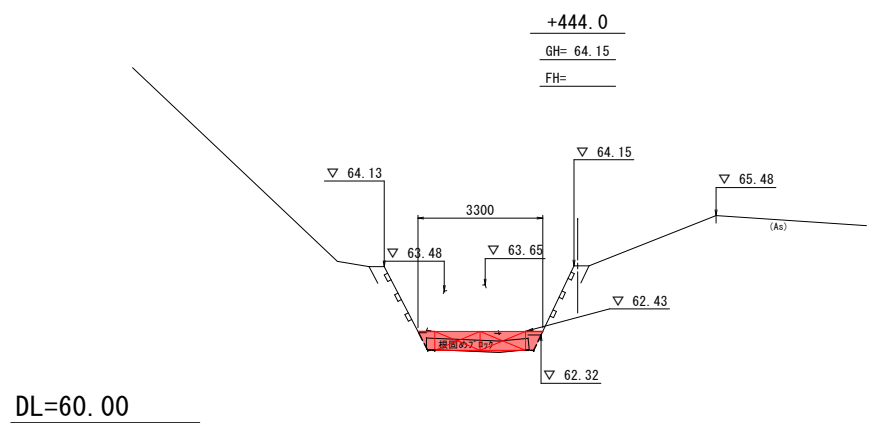
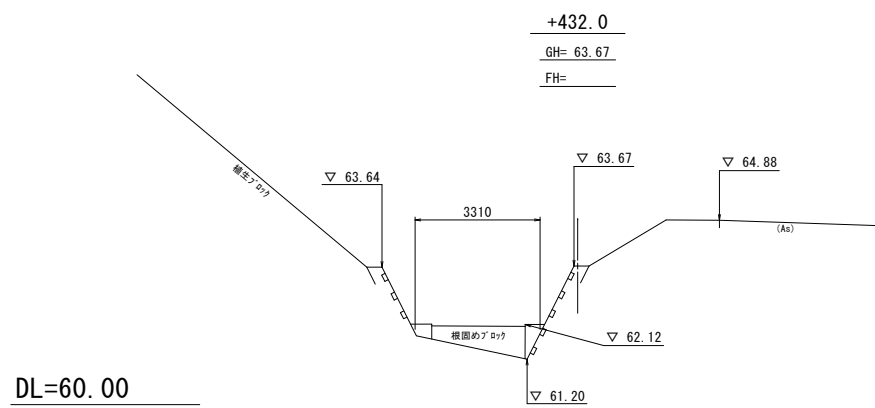
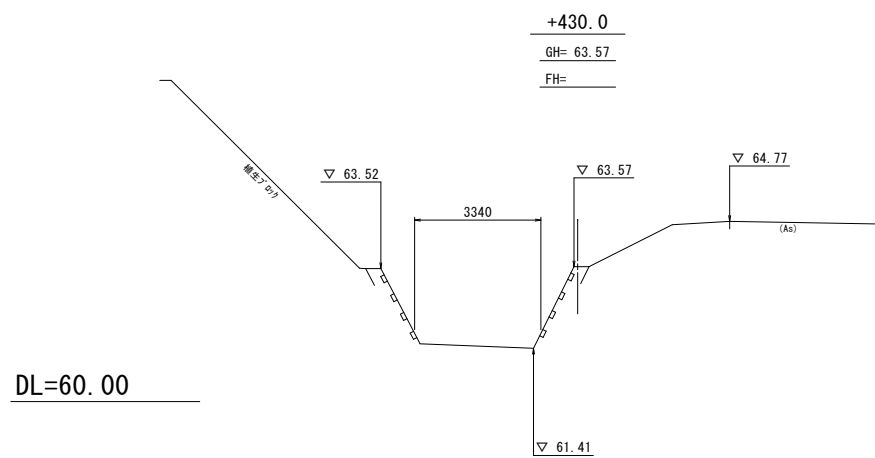

| 岩 手 県 釜 石 市                |          | 1<br>災<br>害<br>復<br>旧<br>工<br>事<br>533<br>号 |
|----------------------------|----------|---|
| 普通河川オキナ沢川                  | 上平田の3    |   |
| 全13枚中の13枚                  | 横断面(9/9) |   |
| 令和2年度                      |          |   |
| オキナ沢川河川災害復旧(1災533号上平田の3)工事 |          | 533<br>号                                    |
| 縮尺                         | 1:100    |   |