1:10,000

釜石都市計画図 No.1

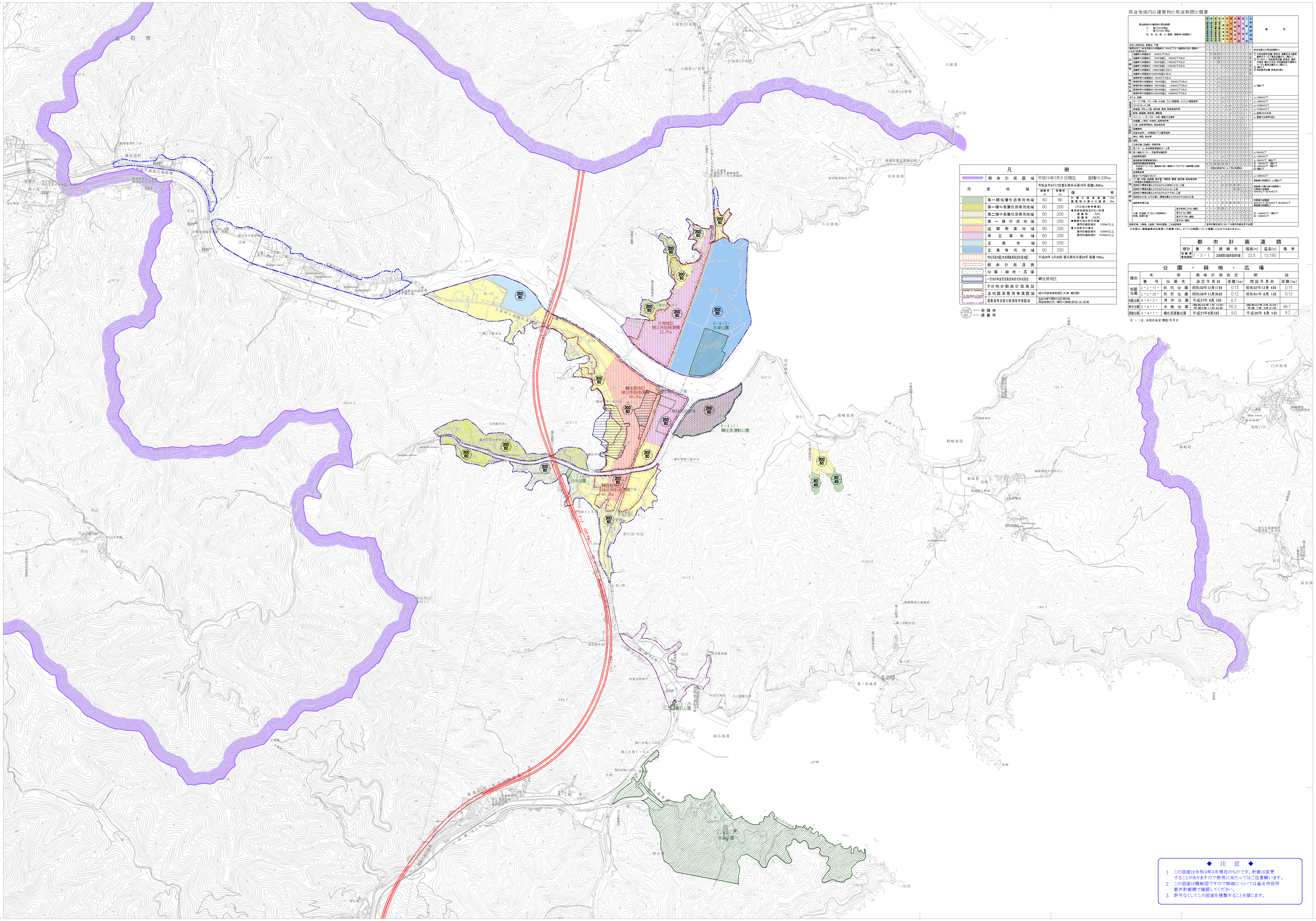

凡		例		
	都市計画区域	平成19年3月31日現在 面積16,335ha		
	用途地域	令和元年9月17日釜石市告示第78号 面積1,458ha		
		建蔽率 (%)	容積率 (%)	備考
	第一種低層住居専用地域	40	80	外壁の後退距離 1.0m 建築物の高さの限度 10m
	第一種中高層住居専用地域	60	200	《その他の参考事項》 ◆用途地域指定のない区域 建蔽率 70% 容積率 200% ◆開発行為の許可申請 都市計画区域内 3,000m²以上 ◆土地取引の届出 都市計画区域内 5,000m²以上 都市計画区域外 10,000m²以上
	第二種中高層住居専用地域	60	200	
	第一種住居地域	60	200	
	近隣商業地域	80	200	
	準工業地域	60	200	
	工業地域	60	200	
	工業専用地域	60	200	
	特別用途地区(大規模集客施設制限地区)	平成30年 3月30日 釜石市告示第28号 面積 105ha		
	都市計画道路			
	公園・緑地・広場			
	一団地の津波防災拠点市街地形成施設	鵜住居地区		
	その他の都市計画施設			
	土地区画整理事業区域	被災市街地復興地区(片岸、鵜住居)		
	建築基準法第22条屋根不燃区域	左記の線で囲まれる区域の他、 用途地域のうち、準防火地域に該当しない区域		

200/60 ── 容積率 / 建蔽率

用途地域内の建築物の用途制限の概要

用途地域内の建築物の用途制限
○ 建てられる用途
× 建てられない用途
①, ②, ③, ④, △ 面積, 階数等の制限あり

	第一種低層住居専用地域	第二種低層住居専用地域	第一種中高層住居専用地域	第二種中高層住居専用地域	第一種住居地域	第二種住居地域	準住居地域	近隣商業地域	商業地域	準工業地域	工業地域	工業専用地域	備考
住宅, 共同住宅, 寄宿舎, 下宿	○	○	○	○	○	○	○	○	○	○	○	×	
兼用住宅で, 非住宅部分の床面積が, 50㎡以下かつ建築物の延べ面積の2分の1未満のもの	○	○	○	○	○	○	○	○	○	○	○	×	非住宅部分の用途制限あり
店舗等: 店舗等の床面積が 150㎡以下のもの	×	①	②	③	○	○	○	○	○	○	○	④	① 日用品販売店舗、喫茶店、理髪店及び建具屋等のサービス業用店舗のみ。2階以下。 ② ①に加えて、物品販売店舗、飲食店、損保代理店・銀行の支店・宅地建物取引業等のサービス業用店舗のみ。2階以下。 ③ 2階以下 ④ 物品販売店舗、飲食店を除く
店舗等の床面積が 150㎡を超え, 500㎡以下のもの	×	×	②	③	○	○	○	○	○	○	○	④	
店舗等の床面積が 500㎡を超え, 1,500㎡以下のもの	×	×	×	③	○	○	○	○	○	○	○	④	
店舗等の床面積が 1,500㎡を超え, 3,000㎡以下のもの	×	×	×	×	○	○	○	○	○	○	○	④	
店舗等の床面積が 3,000㎡を超えるもの	×	×	×	×	×	○	○	○	○	○	○	④	
店舗等の床面積が10,000㎡を超えるもの	×	×	×	×	×	×	×	○	○	○	×	④	
事務所等: 事務所等の床面積が 150㎡以下のもの	×	×	×	△	○	○	○	○	○	○	○	○	△ 2階以下
事務所等の床面積が 150㎡を超え, 500㎡以下のもの	×	×	×	△	○	○	○	○	○	○	○	○	
事務所等の床面積が 500㎡を超え, 1,500㎡以下のもの	×	×	×	△	○	○	○	○	○	○	○	○	
事務所等の床面積が1,500㎡を超え, 3,000㎡以下のもの	×	×	×	×	○	○	○	○	○	○	○	○	
事務所等の床面積が3,000㎡を超え, 10,000㎡以下のもの	×	×	×	×	×	○	○	○	○	○	○	○	
ホテル, 旅館	×	×	×	×	△	○	○	○	○	○	×	×	△ 3,000㎡以下
遊戯施設・風俗施設: ボーリング場, スケート場, 水泳場, ゴルフ練習場, バッティング練習場等	×	×	×	×	△	○	○	○	○	○	○	×	△ 3,000㎡以下
カラオケボックス等	×	×	×	×	×	△	△	○	○	○	△	○	△ 10,000㎡以下
麻雀屋, ぱちんこ屋, 射的場, 馬券・車券発売所等	×	×	×	×	×	△	△	○	○	○	△	×	△ 10,000㎡以下
劇場, 映画館, 演芸場, 観覧場	×	×	×	×	×	×	△	○	○	○	×	×	△ 客席200㎡未満
キャバレー, ダンスホール等, 個室付浴場等	×	×	×	×	×	×	×	×	○	△	×	×	△ 個室付浴場等を除く
公共施設・病院・学校等: 幼稚園, 小学校, 中学校, 高等学校等	○	○	○	○	○	○	○	○	○	○	×	×	
大学, 高等専門学校, 専修学校等	×	×	○	○	○	○	○	○	○	○	×	×	
図書館等	○	○	○	○	○	○	○	○	○	○	○	×	
巡査派出所, 一定規模以下の郵便局等	○	○	○	○	○	○	○	○	○	○	○	○	
神社, 寺院, 教会等	○	○	○	○	○	○	○	○	○	○	○	○	
病院	×	×	○	○	○	○	○	○	○	○	×	×	
公衆浴場, 診療所, 保育所等	○	○	○	○	○	○	○	○	○	○	○	○	
老人ホーム, 身体障害者福祉ホーム等	○	○	○	○	○	○	○	○	○	○	○	×	
老人福祉センター, 児童厚生施設等	△	△	○	○	○	○	○	○	○	○	○	○	△ 600㎡以下
自動車教習所	×	×	×	×	△	○	○	○	○	○	○	○	△ 3,000㎡以下
工場・倉庫等: 単独車庫(附属車庫を除く)	×	×	△	△	△	△	○	○	○	○	○	○	△ 300㎡以下 2階以下
建築物附属自動車車庫 ①②③については, 建築物の延べ面積の1/2以下かつ備考欄に記載の制限	①	①	②	②	③	③	○	○	○	○	○	○	① 600㎡以下 1階以下 ② 3,000㎡以下 2階以下 ③ 2階以下 ＊一団地の敷地内について別に制限あり
倉庫業倉庫	×	×	×	×	×	×	○	○	○	○	○	○	
畜舎(15㎡を超えるもの)	×	×	×	×	△	○	○	○	○	○	○	○	△ 3,000㎡以下
パン屋, 米屋, 豆腐屋, 菓子屋, 洋服店, 畳屋, 建具屋, 自転車店等で作業場の床面積が50㎡以下	×	△	△	△	○	○	○	○	○	○	○	○	原動機の制限あり △2階以下
危険性や環境を悪化させるおそれが非常に少ない工場	×	×	×	×	①	①	①	②	②	○	○	○	原動機・作業内容の制限あり 作業場の床面積 ①50㎡以下 ②150㎡以下
危険性や環境を悪化させるおそれが少ない工場	×	×	×	×	×	×	×	②	②	○	○	○	
危険性や環境を悪化させるおそれがやや多い工場	×	×	×	×	×	×	×	×	×	○	○	○	
危険性が大きいか又は著しく環境を悪化させるおそれがある工場	×	×	×	×	×	×	×	×	×	×	○	○	
自動車修理工場	×	×	×	×	①	①	②	③	③	○	○	○	作業場の床面積 ①50㎡以下 ②150㎡以下 ③300㎡以下 原動機の制限あり
火薬, 石油類, ガスなどの危険物の貯蔵, 処理の量: 量が非常に少ない施設	×	×	×	①	②	○	○	○	○	○	○	○	① 1,500㎡以下 2階以下 ② 3,000㎡以下
量が少ない施設	×	×	×	×	×	×	×	○	○	○	○	○	
量がやや多い施設	×	×	×	×	×	×	×	×	×	○	○	○	
量が多い施設	×	×	×	×	×	×	×	×	×	×	○	○	
卸売市場, 火葬場, と畜場, 汚物処理場, ごみ焼却場等	都市計画区域内においては都市計画決定が必要												

※本表は、建築基準法別表第二の概要であり、すべての制限について掲載したものではありません。

都市計画道路

種別	番号	路線名	幅員(m)	延長(m)	備考
自動車専用道路	1・3・1	三陸縦貫自動車道釜石線	23.5	13,190	

公園・緑地・広場

種別	名称: 番号	名称: 公園名	都市計画決定: 決定年月日	都市計画決定: 面積(ha)	開設: 開設年月日	開設: 面積(ha)
街区公園	2・2・17・	日向公園	昭和50年12月17日	0.15	昭和52年12月 4日	0.15
街区公園	2・2・25・	両石公園	昭和59年11月30日	0.12	昭和61年 8月 1日	0.12
地区公園	4・4・3・	片岸公園	平成27年 8月 5日	6.7		
総合公園	5・6・1・	水海公園	(昭和48年1月12日) 平成5年11月30日	55.3	(昭和60年3月20日) 平成 7年 3月31日	49.7
運動公園	6・4・1・	鵜住居運動公園	平成27年8月5日	9.0	平成30年 8月 1日	9.2

※ ( )は、当初の決定(開設)年月日

◆ 注 意 ◆

1 この図面は令和5年3月現在のものです。計画は変更することがありますので使用に当たってはご注意願います。
2 この図面は概略図ですので詳細については釜石市役所都市計画課で確認してください。
3 許可なくしてこの図面を複製することを禁じます。

令和五年三月印刷

東日本総合計画株式会社 調製

釜石市役所

この地図の作成に当たっては、国土地理院長の承認を得て、同院発行の数値地図25000(地図画像)及び災害復興計画基図を使用した。(承認番号 平25情使、第36号)
平成26年10月 部分修正

1:10,000